Ao amigo e um dos fundadores da Sociedade Musical Nossa Senhora da Ajuda, do Alto Maranhão (Congonhas)

Salvador Pedro de Santana

Marcha

Oboé

Elvis Washington Reis

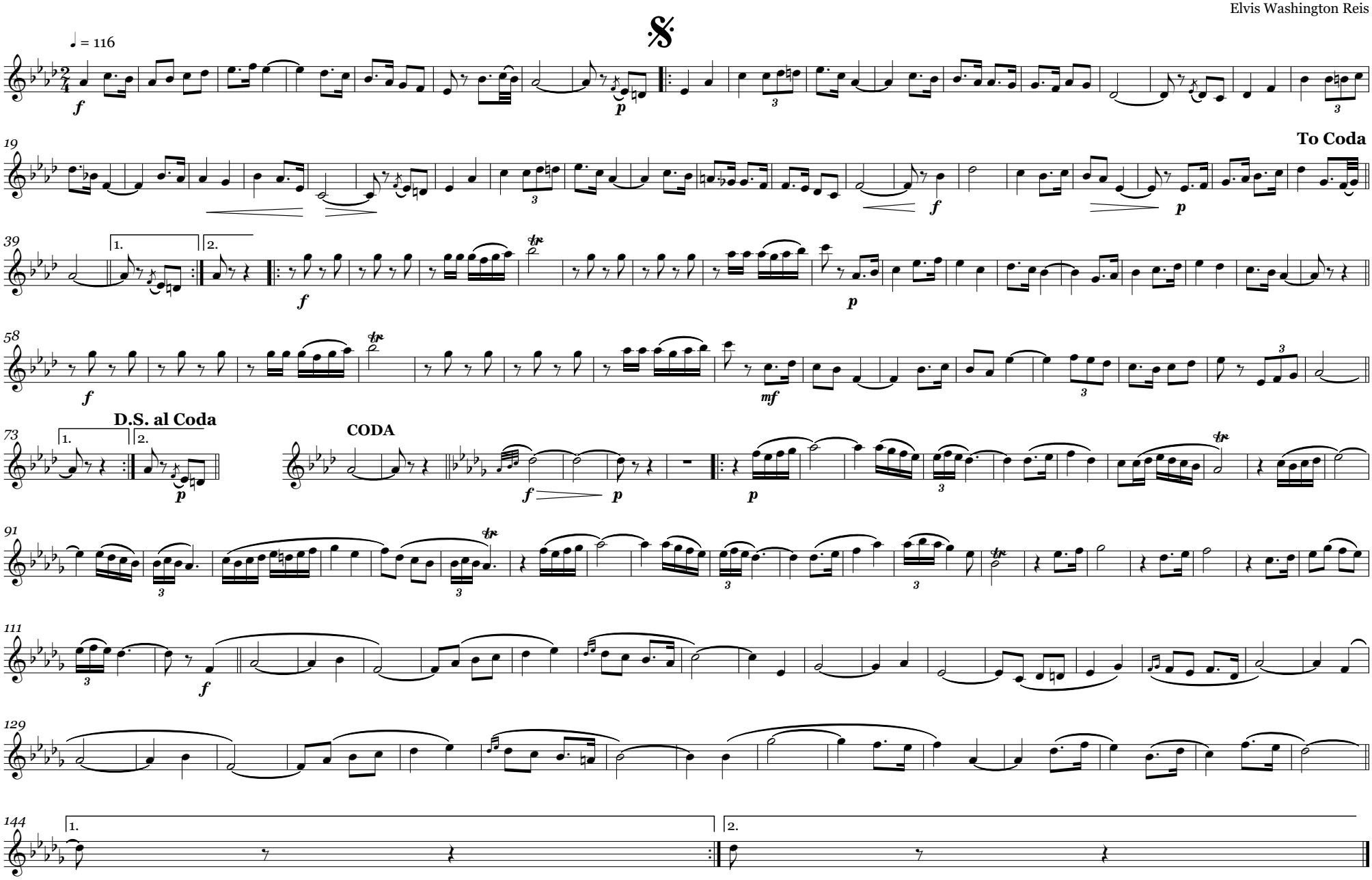

Direitos autorais © Elvis Washington Reis
Entre-Rios de Minas - Minas Gerais/Brasil
E-mail 1: musicalidaderc@live.com
E-mail 2: musicbfilarmonicas@gmail.com