2 Mus pr. 3127

3127

BIBLIOTHECA REGIA MONACENSIS

Oeuvre 107.
Originale.

OUVERTURE TRIOMPHALE.

par C. F. Müller.
Compositeur etc. a Berlin.

FLAUTO 1º

Maestoso
ma non tanto.

ff dolce. fz mz

cres. f

rfz ff decres. dolce. cres. poco a poco.

Allegro.

accelerando poco a poco sempre. ff

mz

poco cres.

f

mz

mz

cres. ff mz mz mz

mz fz fz rfz fz fz

187/21

188

FLAUTO 1º

cres. f

cres. ff cres.

con fuoco. fff mz dolce.

cres. ff> fff

1 1 1 1 1 1 1

Oboi. ritard. il Tempo. cres.

il Tempo. 3

f rit. ff cres

Marcia.

7 7 2

fff Tromba. fz f

3 fz f mz

5

fz fz

FLAUTO 1º

ff 2 fz 3 fz 5

mz cres.

cres. ff

Tempo 1º

fff

ff 1

1 p 1 3 2

generale. mz dolce.

mz cres. poco a poco - - rfz cres - - - ff

cres. 1 3

mz fz

accelerando. cres. f cres. fz ff fff fz fz

ff 1

cres.

fz fz 1 2

FLAUTO 1º

cres poco a poco.

ff

Tutti.

dolce.

mz

cres.

f

cres

ff

cres.

f

ff

dolce.

mz

ff

fz

con fuoco.

cres.

sfz

f

cres.

ff

ff

con fuoco.

fz

fz

con fuoco.

cres.

fff

Fine.

00082461

2 Mus. pr. 3127

3127

BIBLIOTHECA REGIA

Oeuvre 107.
Originale.

par C.F.Müller.
Compositeur etc. à Berlin.

OUVERTURE TRIOMPHALE.

FLAUTO IIº

Maestoso
ma non tanto.

10 5

ff fz mz cres. *f* >

4 decres.

rfz

5 rfz >

cres. > accelerando poco a poco sempre.

Allegro.

ff mz mz

poco cres.

1

f

mz

2 3 1

3

ff

mz mz mz rf fz fz fz rfz fz fz fz

1 2

cres. *f*

187/21

188

FLAUTO IIº

ff cres - - con fuoco. fff dolce.

f

cres. ff fff

1 1 1 1

1 1 ritard il Tempo. 3

Oboe. cres. f rit:

il Tempo.

ff cres. ff

Marcia. Viol. Iº

Tromba. 2 1

fz f 4 1 fz f

mz

fz fz 5 cres. ff 4 mz 1

fz fz cres.

fz mz cres. f

fz 5 cres. ff cres.

Tempo Iº fff

ff 1

1 p 2 generale.

3 1 1

mz dolce.

cres. poco a poco - - - f ff mz 2

1 1 3

cres. fz f

accelerando. cres. fz f rfz cres. fz ff fff fz fz

ff 1 fz fz cres.

4 2 4

FLAUTO IIº

1

ff

dolce.

mz cres. f cres. ff

cres. f

1

ff

dolce.

ff fz fz fz mz

sfz

f cres.

ff ff

1

fz ff fz

cres. fff con fuoco. Fine.

2 Mus. pr. 3127

3127.

Oeuvre 107.
Originale.

OUVERTURE TRIOMPHALE.

par C. F. Müller. 1
Compositeur etc à Berlin.

OBOE 1o

BIBLIOTHECA REGIA

Maestoso
ma non tanto.

ff dolce. fz dol. p cres. f rfz dolce. cres. ff decres. cres. poco a poco. accelerando. poco a poco sempre. Allegro. ff mz poco cres. cres. f Solo. dolce. cres. ff mz mz mz rfz fz fz fz fz fz fz

187/21

188

OBOE 1º

fz cres. f

ff cres con fuoco.

fff dolce.

cres. fff

cres. f cres. ff

fff

ritard.

il Tempo. il Tempo.

cres. f rit. ff

Marcia.

cres. ff

f fz f mz

cres f mz cres. fz f

mz fz cres. fz più f

fz cres. ff fz

mz cres.

fz mz cres *f*

fz *f* cres.

Tempo 1º

fff

ff

Solo. 1 2

generale. dolce.

Solo. mz cres poco a poco. rfz

Solo.

ff dolce. cres. plu

accelerando.

f 3 mz cres. *f* cres fz *ff*

fff fz fz *ff* mz cres.

fz fz *ff* mz

cres.

poco a poco. 1

OBOE 1º

ff

dolce.

ff

mz cres. f cres.

ff

ff fz fz fz mz

cres. sfz

cres.

ff ff

1

fz con fuoco. fz ff fz cres.

fff con fuoco.

Fine.

2 Mus. pr. 3127

3127

BIBLIOTHECA REGIA MONACENSIS

Oeuvre 107.
Originale.

OUVERTURE TRIOMPHALE.

par C. F. Müller.
Compositeur etc à Berlin.

OBOE IIo.

Maestoso
ma non tanto.

10

dolce.

1

ff fz

p cres. f>

2 2 rfz 1

cres. ff decres.

dolce. cres: poco a poco - - - accelerando poco

a poco sempre.

Allegro.

ff

mz poco cres. cres.

f

2 1

mz

cres. ff mz mz mz

rfz rfz fz rfz fz fz

1

187/21 188

OBOE IIº

cres.
f
con fuoco.
cres.
ff
fff
dolce.
cres.
f
cres.
ff
fff
1
1
1
1
1
ritard
il tempo.
il Tempo.
cres.
5
ff
f
rit.
Marcia. Viol,
cres. - - - *ff*
Tromba.
2
cres.
mz
f
fz *f*
mz
cres.
f
mz cres.
fz *f*
mz
fz cres. fz più *f*
cres.
f
fz
ff

OBOE IIº

fz mz

cres. fz mz

cres. f fz f f

cres. fff Tempo 1º

ff generale.

mz mz cres.

poco a poco. rfz f ff mz cres.

accelerando.

fz f mz cres. f cres. fz ff

fff fz fz ff mz cres.

fz fz ff mz

cres: poco a poco.

OBOE IIº

dolce.

ff

mz

cres.

f

cres.

ff

cres.

f

ff

con fuoco. mz

fz

cres.

sfz

f

cres.

ff

con fuoco.

1

fz

fz

ff

fz

cres.

fff

con fuoco. Fine.

2 Mus. pr. 3127

3127

Oeuvre 107.
Originale.

OUVERTURE TRIOMPHALE.

par C.F. Müller.
Compositeur etc. a Berlin.

BIBLIOTHECA REGIA MONACENSIS

TROMBA Iº in C.

Maestoso ma non tanto. Solo. Solo. accelerando poco a poco. sempre Allegro il Tempo il Tempo. Marcia.

187/21 188 Umfg

TROMBA 1º in C.

fz mz — 6 — fz — 1 — mz — cres.

f *f* — fz — 1 — *f*

2 — *f* — 1 — Tempo 1º — *ff* — 1

1 — 2 — *p* — cres.

1 — 3 — 1 — 24 — 7 — 8 — 4 — cres.

generale. — fz — m — accelerando. — *ff* — *fff* — fz

ff — 2 — *p* cres. — fz fz — 1

mz — 3 — *p* — 3 — mz — 3 — 16 — fz — rfz — *f*

ff — 7 — cres. — *f* — cres. — *ff*

1 — 1 — 2 — mz — cres. — *ff*

1 — 1 — 3 — *f* — *ff* — mz

mz — mz — 2

cres. — 1 — fz — 1

2 — 3 — con fuoco. fz

ff — cres. — *fff* — con fuoco. — Fine.

2 Mus. pr. 3127

BIBLIOTHECA REGIA MONACENSIS

3127

Oeuvre 107.
Originale.

OUVERTURE TRIOMPHALE.

par C.F. Müller. 1
Compositeur etc. a Berlin.

TROMBA IIº in C.

Maestoso ma non tanto.

accelerando poco a poco sempre.

Allegro.

Marcia.

187/21 188 Dunkel

TROMBA IIº in C.

fz mz cres. f f

fz f

Tempo Iº

ff

ff generale. ff fz accel:

ff cres

fff fz ff mz cres.

fz fz mz p mz fz

fz f ff cres. f cres.

ff f ff mz mz

mz cres. ff

con fuoco. fz

cres. con fuoco.

Fine.

2 Mss. pr. 3127

3127

Oeuvre 107.
Originale.

par C.F. Müller. 1
Compositeur etc à Berlin.

BIBLIOTHECA REGIA MONACENSIS

OUVERTURE TRIOMPHALE.

TROMBONE ALTO.

Maestoso
ma non tanto.

ff 10 fz 6 mz 9 f cres. ff

7 accelerando poco a poco. p cres. 2 Allegro. ff 1 1 8

f 1 1 3 mz 22 mz p cres.

cres. ff 8 p 6 mz mz mz p

> mz p 3 mz mz

mz mz 9 pp fz ff mz ff 1

1 5 p 1 rfz 1

1 1 1 1

il Tempo.

1 1 > 4 2 3

ritard. il tempo. f rit. f

Marcia.

1 20 cres. fff p fz

1 5 6 9 1 5

fz fz fz

187/21 188

TROMBONE ALTO.

Tempo Iº

fz *f* 4 *f* *ff* ... *fff*

1 1 8 *ff* 1 1 5 1 generale.

22 *f* > *ff* 7 mz 1 > cres. *f* 4 5 acceler^do

ff *fff* fz 10 *ff* 3

p 3 *p* 3 3 2

mz 1 rfz *f* *ff* 12

cres. *ff* mz mz 8 *ff* 1

ff fz 1 3 *f* fz mz

3 cres.

ff 1

2 fz > 1 fz

cres. *fff* con fuoco.

Fine.

2 Mus.pr. 3127

3127

Oeuvre 107.
Originale.

par C. F. Müller. 1
Compositeur etc. à Berlin.

BIBLIOTHEK
BERLIN

OUVERTURE TRIOMPHALE.

TROMBONE TENORE.

Maestoso
ma non tanto.

10 6 9

ff *fz* *f* *f* *ff*

accelerando poco a poco. Allegro.

8 2 1 1 8 1

f

1 3 22

mz *p* *f* cres.

16

ff mz *f* *p* mz *p*

2 1 12

ff con fuoco. *fff* *pp* fz

1 1 5 1

ff mz mz *ff*

1 1 1

rfz

1 1 1 1 4 2

ritard. il Tempo.

il Tempo.

3 1

f rit *ff*

Marcia.

20 1 5 6

fff fz fz

187/21

188

TROMBONE TENORE.

9 1 5 4

fz fz fz fz

f

Tempo I°

1 1

fff

8 1 1 3 1 22

ff generale. *f*

7 1 4 5

ff mz cres. *f* accelerando. *ff*

7

fff fz fz *ff* mz cres. *ff*

3 3 3 3 3

p *p*

1 1 12

f mz *f* *ff*

12 1 1 3

cres. *ff* *ff*

1 6 7

ff con fuoco. *ff*

2 3 2

f

1 1

con fuoco. fz

fff con fuoco.

Fine.

2 Mus. pr. 3127

3127

Oeuvre 107.
Originale.

BIBLIOTHECA REGIA MONACENSIS

par C.F. Müller. 1
Compositeur etc à Berlin.

OUVERTURE TRIOMPHALE.

TROMBONE BASSO.

Maestoso
ma non tanto.

accelerando poco a poco sempre. Allegro.

a Tempo.

Marcia.

Trombe.

187/21 188 Trombe

TROMBONE BASSO.

Tempo I°

cres. fff f

f ff generale. ff fz

fz f cres. ff p accelerando. fff fz fz

ff mz cres. ff

p p mz ff

ff mz mz ff

ff f mz

cres. ff ff

fz cres. fff con fuoco.

fz con fuoco.

Fine.

2 Mus. pr. 3127

3127

Oeuvre 107.
Originale.

par C.F. Müller. 1
Compositeur etc. à Berlin.

OUVERTURE TRIOMPHALE.

CLARINETTO 1º in C.

BIBLIOTHECA REGIA MONACENSIS

Maestoso
ma non tanto.

ff 9 fz 1 dolce.

mz p cres. f

2 rfz cres.

ff decres. 6 cres: e accelerando poco

a poco sempre Allegro. ff mz

mz poco cres.

rfz cres. f

mz p

1 f

cres. ff 3

187/21 188 Umfg

CLARINETTO 1º in C.

rfz rfz fz

fz cres. *f*

cres

ff cres. con fuoco. *fff* mz dolce.

cres

ff *fff*

cres.

il Tempo. il Tempo.

cres. *f* ritard. *ff* ritard.

Marcia.

cres. *fff*

Viol.

f fz *f* *f*

mz cres. fz *f* mz

cres. fz più *f* fz fz

CLARINETTO 1º in C.

fz cres. ff 6 cres.

fz mz cres. 1

fz f f cres. cres.

Tempo 1º

ff mz

ff

1 p

generale.

cres. poco a poco.

p 1 f 2

rfz f ff mz p cres.

dolce.

più rfz. f 3

accelerando. cres.

f fz cres. ff fff fz ff

mz cres. fz fz 3

mz 1 1 1 cres

CLARINETTO 1º in C.

poco a poco.

ff

dolce.

mz cres. f cres.

ff

cres

f

ff

dolce.

ff fz

fz con fuoco.

fz mz cres.

sfz. f cres.

ff

ff

con fuoco. fz fz cres.

con fuoco.

fff

Fine.

2 Mus. pr. 3127

3127

Oeuvre 107.
Originale.

par C.F. Müller.
Compositeur etc. à Berlin.

OUVERTURE TRIOMPHALE.

CLARINETTO IIº in C.

BIBLIOTHECA REGIA MONACENSIS

Maestoso
ma non tanto.

ff 9 *fz* 2 dolce.

p cres. *f* 6

rfz cres. *ff* decres.

6 cres.

accelerando poco a poco e sempre.

Allegro.

ff mz

poco cres. rfz

cres. *f*

mz *p*

2'

cres. *ff* 3 fz 2

187/21 188 Musik

CLARINETTO IIº in C.

fz rfz 1 fz 1 fz cres.

f dolce.

fz con fuoco. ff

cres. f

cres f ff

2

1 1 1 ritard.

il Tempo. 3 il Tempo.

cres. f rit. ff

Marcia. 4

cres. fff

Tromba.

f fz f 6 f

mz cres. fz f mz

1 1 1

cres. fz piu f fz fz ff

6

fz cres. fz

mz cres. 1 fz f

f fz cres.

Tempo Iº fff

ff

1 p generale.

2 cres. poco a poco.

f f ff

mz p 1 cres. fz 1

4 accelerando.

f cres. f cres. ff fff fz

f ff mz cres.

fz fz ff 1 mz

1 1 1

ff 2 dolce

mz cres. f crescendo.

ff ff

cres. f

1 ff

dolce. ff fz

con fuoco. fz mz

sfz f

cres. ff

ff con fuoco.

1 fz f

fz cres. 2

fff con fuoco. Fine.

2 Mus.pr. 3127.

3127

Oeuvre 107.
Originale.

OUVERTURE TRIOMPHALE.

par C.F.Müller.
Compositeur etc. à Berlin.

BIBLIOTHECA REGIA MONACENSIS

FAGOTTO 1º

Maestoso
ma non tanto.

Solo.

ff dol. *p*

dol. tr *p* cres. fz dol.

dol.

dol. rfz cres.

decres. *p* cres

poco a poco. accelerando poco a poco sempre.

ff Allegro. cres.

1 *f*

Solo.

ff rfz

187/21

188

FAGOTTO 1º

1

rfz

cres.

f *f* *f*

f *f* *ff* *f* cres. *ff* con fuoco.

fff *p* dolce. rfz

cres. *f* cres. *ff*

fff

1 1 2 1

1 1 1

1 1 1 1 1 ritard.

il Tempo.

il tempo. rit. *ff*

Marcia.

cres. *ff*

6 10

mz

mz mz fz cres. fz più *f*

cres. fz *f* fz fz *ff* fz

3 8

1 4

cres. fz fz f

fz fz cres. ff

Tempo 1º

fff

2 1

Solo.

1

generale dolce.

dolce. fz

cres: poco a poco f mz

Solo.

dolce. fz

cres. Solo. accele

rando. fz cres. fz ff fff. fz fz ff

mz cres. fz fz

mz

FAGOTTO 1º

cres: poco a poco.

rfz rfz

f *ff*

f dolce.

f cres *ff*

2 1

ff *ff* mz *ff* *ff*

con fuoco. mz

sfz *f* cres.

ff *ff*

ff 1 fz con fuoco.

ff con fuoco.

cres. *fff*

Fine.

2 Mio pr. 3127

3127

Oeuvre 107.
Originale.

OUVERTURE TRIOMPHALE.

FÁGOTTO IIº

par C. F. Müller. Compositeur etc à Berlin.

BIBLIOTHECA REGIA MONACENSIS

Maestoso ma non tanto.

ff dol. p

p cres. fz dol.

dol. cres f

1 dol. rfz cres.

ff decres. p cres.

cres.

poco a poco. accelerando f poco a poco sempre.

Allegro.

ff 2 cres.

f 1

1

cres. ff 3

187/21 188 Musik

FAGOTTO IIº

3 5

rfz rfz *f* cres

f *f* *f*

ff *f* *ff* *fff*

cres

cres. *ff* *fff*

2 1 1 1

1 1 1 1 1 ritard.

il Tempo.

2 3

il Tempo. rit. cres.

Marcia.

ff mz 6 10 mz

1 3

mz fz cres. fz più *f*

fz fz fz cres. *ff* fz 8 cres.

1 4 fz fz *f*

fz fz cres. *ff*

Tempo Iº

fff

2 1

> > > >

1 1

generale. *p*

>

fz

cres. poco a poco rfz cres. *ff*

> *p*

1 1

cres. fz

>

cres.

accelerando. fz rfz *ff* *fff*

fz *ff* mz

fz fz *ff*

mz

FAGOTTO IIº

cres poco a poco.

f

rfz

rfz

f

ff

dolce.

mz

cres.

f

cres.

ff

2

cres

f

1

ff

ff

ff

con fuoco.

fz

mz

cres.

sfz

f

cres.

ff

1

fz

con fuoco.

cres.

fff

Fine.

2 Mus pr. 3127

3127

Oeuvre 107.
Originale.

OUVERTURE TRIOMPHALE.

par C. F. Müller
Compositeur etc à Berlin.

BIBLIOTHECA REGIA MONACENSIS

CORNO 1º in C.

Maestoso ma non tanto.

ff 10 fz 5 p rfz 1 mz 6

p mz f p 6 accelerando poco a poco sempre.

mz Allegro. p cres. ff 1 f 1

mz cres. 3 f 1 1 p p

f 13 p 3 fz fz 1 mz 1 f

cres. decres. p 6 fz mz mz 2 fz mz mz

f mz mz 5 fz f 1 con fuoco cres. ff 1

mz mz p 3 f cres. ff

fff 1 1 9 f cres. 2 mz ritard.

il tempo. 1 1 5 1

2 f 3 rit a Tempo.

Marcia.

ff mz 7 fz 2 mz 6

fz 1 mz 2 fz

fz 2 9 fz 1 cres. 2

187/21

188 Umpfl

CORNO 1º in C.

fz *f* Tempo 1º

ff mz *p* *p* generale. *p*

mz rfz *ff* mz accelerando. *ff*

fff fz fz mz cres. *f* cres.

mz *p* cres.

poco a poco. mz rfz *f*

mz *f* cres. *ff*

mz cres. *ff*

p *p* *ff* *ff* fz

mz. mz mz

ff *ff*

con fuoco. mz.

cres. *fff* con fuoco.

Fine.

2 Mus.pr. 3127

3127

Oeuvre 107.
Originale.

OUVERTURE TRIOMPHALE.

par C.F. Müller. 1
Compositeur etc. à Berlin.

CORNO IIº in C.

BIBLIOTHEK
REGIA
BERLIN

Maestoso
ma non tanto.

Allegro.

cres.

decres.

con fuoco.

ritard.

il Tempo.

a tempo.

Marcia.

187/21

188

CORNO IIº in C.

1 cres. 2 piu *f*
fz mz fz *f*
2 1 Tempo Iº
fff
1
mz
3 1 10 8
generale. *p* mz rfz *ff*
7 1 6 4 cres. *ff* fz fz
mz accel: *fff* *ff* mz
cres. *f* 1
mz
3 3 1
p cres poco a poco.
8 7 cres.
mz rfz *f* *ff* *f*
cres _ _ _ _ *ff* 1 1
mz
1 3
fz mz
1.
ff *ff* mz
3 1 1
cres. *ff*
2
con fuoco.
cres.
mz *fff* con fuoco.
Fine.

2 Mus. pr. 3127

3127

Oeuvre 107.
Originale.

OUVERTURE TRIOMPHALE

par C. F. Müller.
Compositeur etc. à Berlin.

BIBLIOTHECA REGIA

BASSO I.

Maestoso ma non tanto.

CELLO. 1mo BASSO.

ff dolce. p dolce.

ff

tr cres. cres. p cres. p fz

p p 3 p rfz cres.

p f

ff decres. p p dolce. cres.

p tën. p

poco à poco. mz. cres. rfz accelerando poco à poco sempre

rfz

Allegro.

ff mz mz cres. mz

ff mz mz

cres. f

cres. f p

187/21

188 Umlyl

mz pizz. p

arco. pizz. pizz. arco. arco.

cres

ff mz

mz mz

f cres. f

cres ff con fuoco.

f fff mz

f

cres. f cres. ff

ff

fff

1 1 1 1 mz

mz

1 1 1 1 ritard.

il Tempo. cres. ff cres et ri-

il Tempo. ff

-tardando. ff cres. fff

fff

Marcia.

mz mz cres.

f *f* *f*

cres. *f* fz fz

mz mz fz cres.

piu*f* fz cres. *f* fz fz cres. fz *ff*

fz mz fz mz

cres. fz *f* mz cres.

fz fz fz fz fz fz

fz cres. ff ff

Tempo Iº ff

mz cres. ff mz ff

1 Generale 1 pizz. p arco. pizz.

cres. poco a poco

p fz pizz. arco.

ff ff ff pizz. arco. p cres. poco fz ff ff p fz 1 1

Solo. **BASSO I.**

p

p

acceler. cres.

f fz

mz

f

fz

cres.

ff fff fz ff fz

3

a due.

3

cres. fff fz ff fz fz fz

ff

Solo.

f

cres.

rfz

f

f

f

1

cres. ff

1

Solo.

cres. f

f

cres.

ff mz cres.

ff

mz cres. ff ff mz ff fz

mz cres. ff ff ff

confuoco. fz mz cres.

fz

f cres. ff

ff ff

con fuoco. ff

Solo.

cres. fff con fuoco.

fff

Fine.

2 Mus. pr. 3127

3127

Oeuvre 107.
Originale.

par C.F. Müller.
Compositeur etc. à Berlin.

OUVERTURE TRIOMPHALE.

BASSO.

BIBLIOTHECA REGIA

Maestoso ma non tanto.

CELLO IIº
BASSO.

ff p dolce. p

cres. cres. cres. fz fz

p p 6 p rfz cres.

mz p p dolce. Solo.

mz accelerando f poco a poco sempre.

Allegro.

ff mz mz cres. mz

ff mz mz

cres. f

cres.

187/21 188

BASSO.

mz

mz

p

p

pizz.

arco.

cres

ff

ff

mz

mz

mz

f

cres

f

cres

f

ff cres con fuoco.

ff

f

fff

fff

5

cres. f cres.

f

ff fff

ff fff

1 1 1 1

mz

mz

ritard il tempo.

ritard il tempo.

cres. ff cres: e ritard.

il Tempo.

ff cres. fff

ff fff

Marcia.

mz cres.

f f f mz

cres. f f cres. f fz

mz mz fz cres. più f

cres. f fz f fz fz cres. ff fz

fz

mz mz

cres. fz f fz f

cres. fz f fz fz fz

f fz cres. ff ff

Tempo Iº

fff Tempo Iº fff

mz cres. ff mz ff

1 generale. 1 p p

p fz cres. poco

pizz. arco.

a poco - - rfz ff mz p ff p

BASSO.

cres. fz 1 p p

mz accelerando f ff fff

cres. fz rfz fz ff fff fz

3 cres. 4

ff mz ff

cres poco a poco.

f

Solo.

ff 5 cres: f f

cres. ff

mz cres. ff

mz cres.

mz

ff fz

mz cres.

f ff

ff ff

ff cres. con fuoco. fz

ff cres. fff con fuoco.

Fine.

2 Mus. pr. 3127

III

Mus. pr. 3127

Oeuvre 107.
Originale.

par C.F. Müller.
Compositeur etc. à Berlin.

BIBLIOTHECA REGIA MONACENSIS

OUVERTURE TRIOMPHALE.

VIOLINO 1º

Maestoso
ma non tanto.

ff p cres.

p rfz cres. ff decres.

accelerando.

mz cres f poco à poco.

Allegro.

ff

cres. rfz mz cres.

f

cres. ff

mz

8a loco.

187/21

188

cres

f

con fuoco.

cres

ff

cres.

fff

6

mz

cres.

f

cres

ff

ff

a Tempo. cres.

4

ritard.

f

3

il Tempo.

ritard.

f

1

1

1

fz

cres.

ff

Marcia.

cres. f 1 mz fz

mz 1 mz fz cres. f

1 mz fz più f mz

fz fz f fz cres

f fz ff

fz 1 cres.

cres. fz mz

fz fz f cres.

f

Tempo 1º

ff cres.

ff 1 generale.

p mz mz cres. poco a poco

ff ff mz

1 4

fz f

accelerando.

mz cres. f cres. fz ff ff ff

3 divisi.

cres. cres.

ff ff

cres. poco a poco.

6

mz cres. f cres.

ff cres cres

f ff cres. ff Solo.

Tutti. ff fz

con fuoco. fz f

cres.

ff Solo. ff Tutti.

ff cres. con fuoco. fz

fz > > ff > > fz

fff divîsi.

fff con fuoco.

Fine.

2 Mus. pr. 3127

3127

Oeuvre 107.
Originale.

par C.F. Müller
Compositeur étc. à Berlin

BIBLIOTHECA REGIA MONACENSIS

OUVERTURE TRIOMPHALE.

VIOLINO IIo

Maestoso
ma non tanto.

ff p cres. f cres. ff decres.

accelerando e cres: poco a poco sempre.

mz f

Allegro.

ff mz poco cres.

mz cres. f

cres. ff

p

cres

ff cres

con fuoco. fff

187/21 188

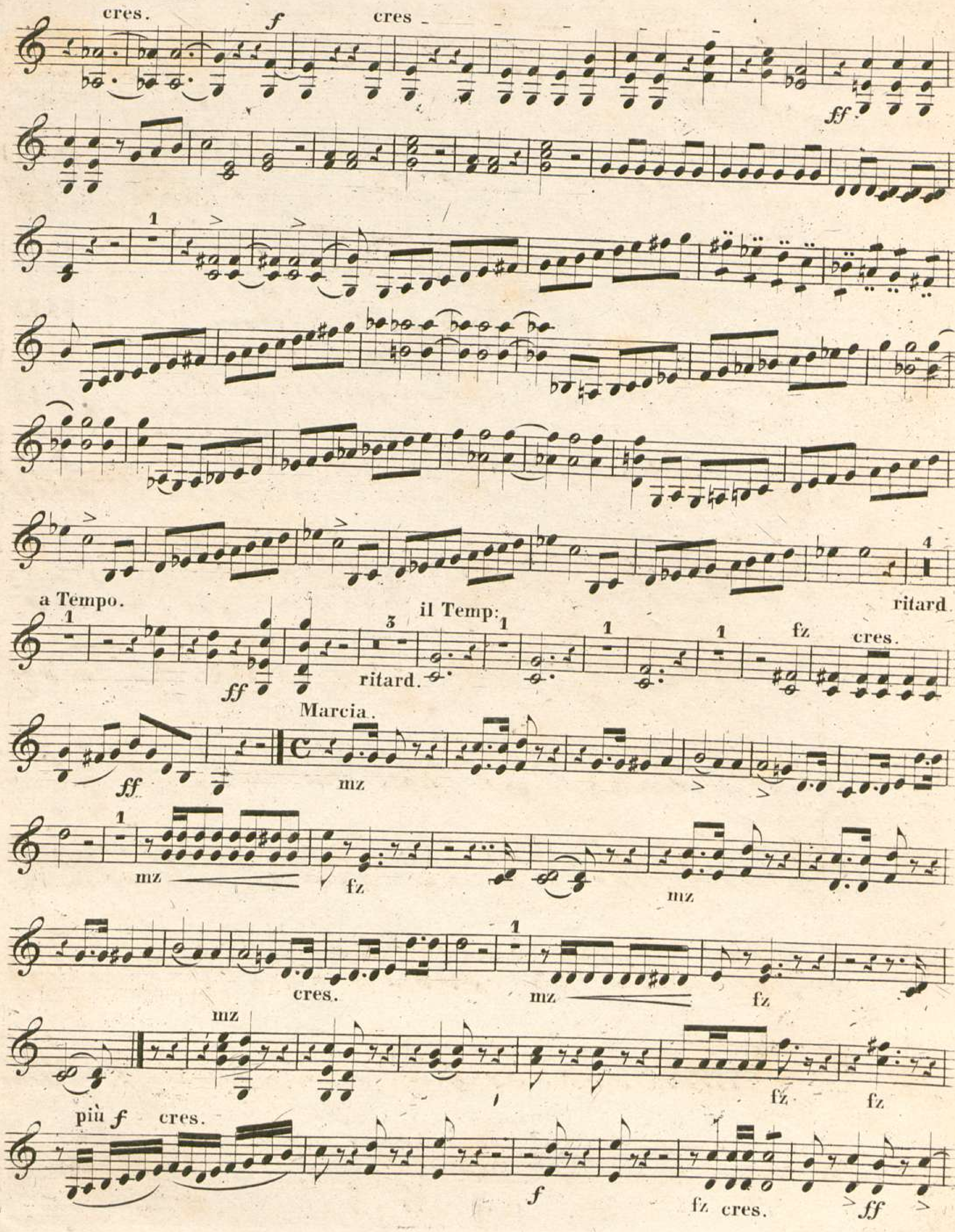
cres.
f
cres
ff
a Tempo.
il Temp:
ritard.
ritard
fz
cres.
ff
Marcia.
mz
fz
mz
cres.
mz
fz
mz
fz
fz
più f
cres.
f
fz cres.
ff

fz mz 1

cres. fz mz cres. f

fz cres. f ff

cres. ff

Tempo Imo

ff mz cres.

1

generale. p

mz.... 1

cres poco a poco. f ff

f mz rfz

1 3 accelerando.

mz cres - - f cres - fz - ff

ff fz fz ff 2

divisi.

mz.

cres poco a poco.

6

mz cres.

ff cres.

mz cres.

ff mz

cres.

Tutti.

Solo.

ff fz mz f

con fuoco.

Solo.

Tutti

cres.

ff fz fz ff fz

cres : _ con fuoco.

con fuoco.

cres.

fff

Fine.

2 Mss. pr. 3127

3127

Oeuvre 107.
Originale.

par C.F. Müller.
Compositeur etc. à Berlin.

BIBLIOTHEK
REGIA
MONACENSIS

OUVERTURE TRIOMPHALE.

VIOLA.

Maestoso
ma non tanto.

ff p p cres.

p p cres. f cres.

ff decres. mz accelerando. f

ff Allegro: mz

cres. f

pizz. arco. pizz.

arco. cres.

ff p

cres - - - - - f

ff cres con fuoco. ff p fz rfz

cres - - - f cres.

ff ff

187/21

188

VIOLA.

a tempo. cres.

il tempo.

ritardando.

f rit. *ff*

cres.

Marcia.

fff

cres.

mz fz mz

cres. fz

mz fz fz cres.

f fz fz mz

fz mz

cres. fz fz *f*

cres. *ff*

Tempo I?

ff mz

1

ff

generale.

pizz.

arco. pizz.

arco.

cres. poco a poco.

arco.

ff ff ff pizz.

poco rfz

1 4 2

accelerando. f

cres > fz ff ff fz fz ff

1

cres.

mz

cres poco.

Solo.

Solo. f

Tutti.

ff

5

ff

VIOLA.

mz cres. *f* cres. *ff*

3

mz *ff*

p *ff* fz con fuoco. fz

mz

cres.

ff *ff*

ff cres. con fuoco. fz fz fz

ff

cres. *fff* con fuoco.

Fine.

2 Mus. pr. 3127

BIBLIOTHECA REGIA MONACENSIS

3127

Oeuvre 107.
Originale.

par C. F. Müller. [1]
Compositeur etc à Berlin.

OUVERTURE TRIOMPHALE.

TYMPANI in C. G.

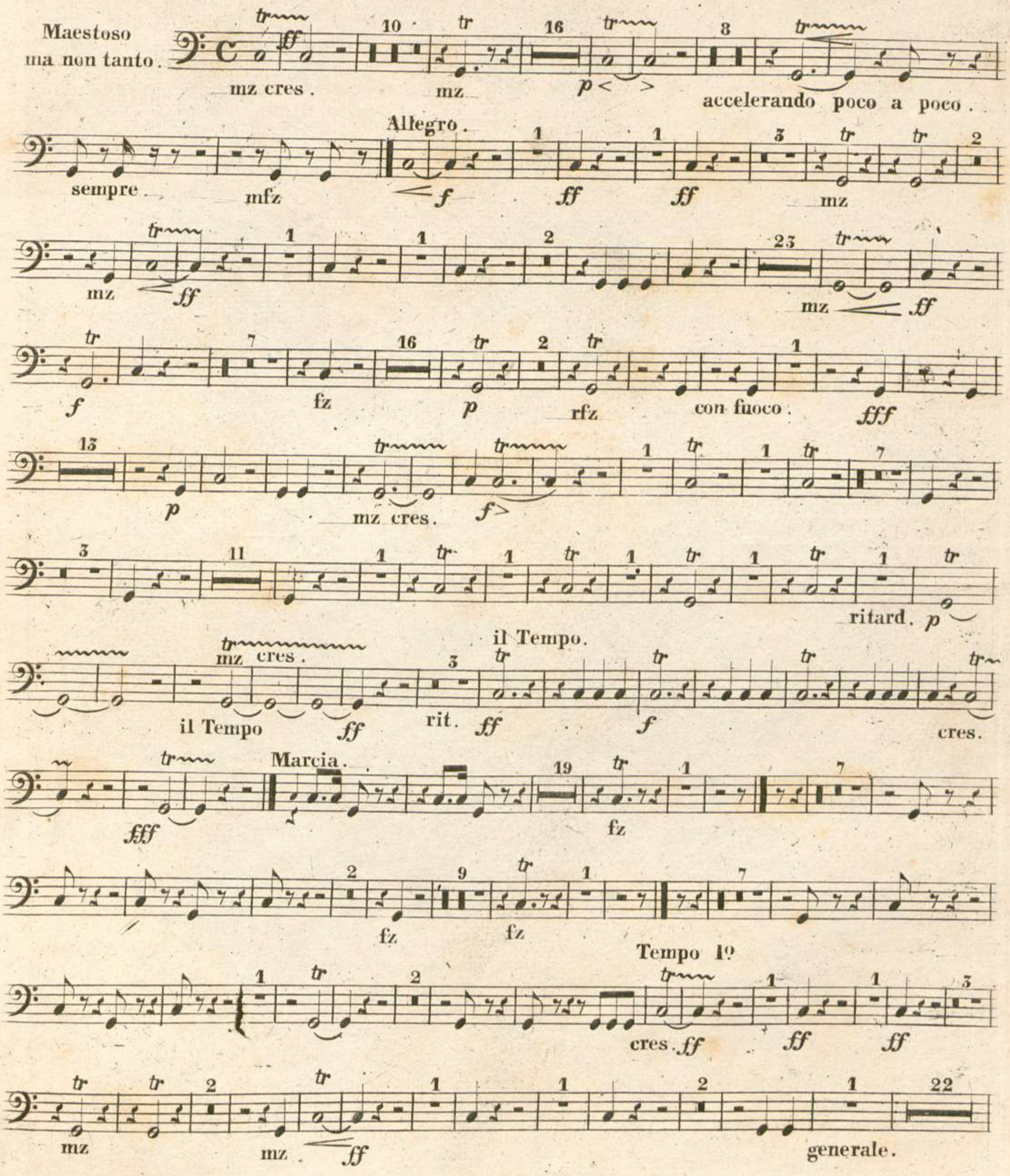

187/21 188 Uhlig

TYMPANI in C.G.

f ff 7 9 6 tr accel. fff fz fz ff tr

2 tr pp cres. f 2 tr tr cres. ff 2

2 p 20 mz tr f tr ff

3 ff mz rfz f cres.

tr ff mz

tr tr 2 tr mz rfz mz ff 1 1 2

ff p

cres. sfz ff 3

cres. tr mz ff

tr ff

2 tr tr tr 3 con fuoco. fz

cres. fff con fuoco. ff tr Fine.