

# Rondo' Vel Sig' Carlo Maria

Violini

Viola

Corni

Fagotto

Sotto voce

Bibl. Reg. Bresl.

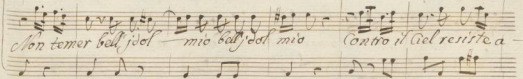
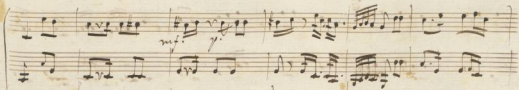

*mor, contro il ciel resiste amor contro il ciel resiste amor.*

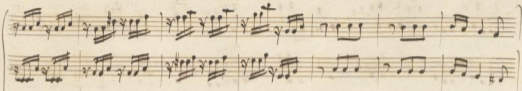
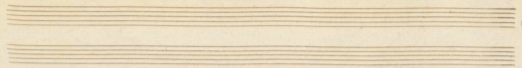

ma' tu piangi ah' frena oh' Dio quell'ama = ro tuo do

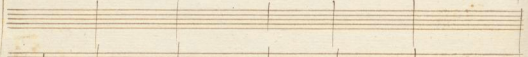

loz quell' ama ro tuo dolor Non temes bell' dol

Two empty musical staves for the second system.

Two empty musical staves for the fourth system.

*si crudeli in voi le prove io darò del mio va-*

Four empty musical staves at the bottom of the page, indicating the end of the written music on this page.

*si Crudeli*

*in faccia à Giove proverete il mio fu*

piangi ah' frenach' Dio quell' amaro tuo dolor contro il'

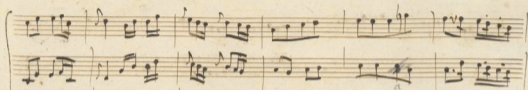

mr Contro il Gel — resiste a mor

g ff

Bill. Rec.  
Bevel.

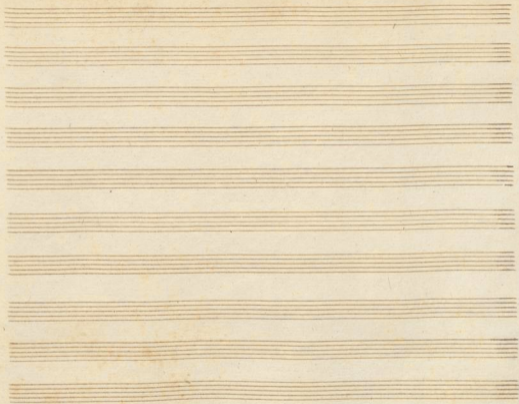

N<sup>o</sup> 1092. 19

Cantata Del Sig: Pollaroli.

122

No 19

A

uoi che Lacren desole Racco mañdo il mio foco.

occhi adorati in uoi coi raggi armati gemino Sol Ris

plende che lombre del mio duol di legua e Strug = ge

Da uoi solo di pende la mia uita e la morte con uoi

Bibl. Reg.  
Berol.

Solo Saggi = ra il mio fato e la sorte per ui Solo Solo

Spira Sospira l'Anima mia tra fitta Se

Tem = pra fmo = res e = scoc =

= cari dar-di-tuci Solo in voi del d'atvi Con = vi per

Voi e = sco =

ca i Dar = di suoi Solo voi Sol da voi con voi per ugi

Be gliocchi non mi pento

Be gliocchi non mi

pento D' ha uer uiofferto il sen non mi pento feg lacchi

be gl'occhinon mi pento d'ha uer uiafferto il

Sen D' ha uer uiofferto il Sen

An di se le mie pe = re forse ro senza spe = me

a n i m a s ū l c i m e n t o u o r r e i p o r t a r e a l m e n u o r r e i p o r t a r e

t a r e u o r r e i p o r t a r e a l

m e n l a n i m a s ū l c i m e n t o u o r r e i p o r t a r e a l m e n

Begl Da Capo.

Rec:

Che volete occhi belli io per uoigianon plo

ro ui prouo ogni momento Idolo Fulminan

te epur uado ro Del

Ciel Della bellezza Siete in un tempo istesso stelle

fuisse ed erranti e Poli e Segni = illustrate col  
 guardo la nostra e forse an cor, l'e terrea mole ne  
 l'esser due ni toglie quelmetto Singolar che Van =  
 ta il So = le.

*Stelle luci-gra Dite luci-mie belle ui-stima-il*

*Or ui-stimail Or- ui-stimail Or piudelle Stelle*

*luci-gra Dite luci-mie-belle ui-stimail Or*

432

Si mail or u' = Si mail or

Eil Sole anco ra quando u a'

prie = Di tanta Au-ro-ra teme-lar dor di tan ta

Au-ro-ra = teme-lar dor

Da capo.

Che se fuggon le stelle all' apparir del giorno  
 uoi col giorno apparite poi Ritornano quelle  
 Mentre l'Indo Nettuno del fumante Pirro o consola il  
 morso e fanno il ciel con numero io Coro fine

rali Dar gento à tomba d' oro = ma uoi Sempersplen-

dete uoi già mai non fuggite e Solo ui chiudete

e Solo ui chiudete Stanche di Sa et

tar = = quan = do Dormite = = quan

Do Dormite

Tanti pre-gi in voi Ra'

uiso tanti pre-gi in voi Ra uiso che im

possibil che im possibil ch'ioai ch'eda o mie pupille

la per duta liber ta ch' io ui chiedo mi epa =

pille la per duta liber = ta Hlas-

cciaruostre pupille l'istes so = e l'istes so = e'

che s'uggir da impara diso per Ragion de = la bel = ta Della = bel'

ta l'istes so = e l'istes so = e che suggirò da Para

Disse per Ragion della be = ta, per Ragion = =

della bel = ta Da Capo.

iù che Lidea figli che à uice ridane glasti protegono il Noc  
 chier al segno in tesso uoi potete bei lumi con lo splen

Dore acceso D'un guardo amico e fido la naue del mio  
 Cor condune al Lido = fonti del mio languire

faci del mio gioire      Soggetti della gemelli      luminoso,  
*Sagittarii*

ncosi flagelli      Specchi della mia fede      con e

terno Ri. stesso tutta la mia speranza in voi si uede

ma per pietà Sentite Sentite occhi bellium mo

43

mento e poi se rite e poi se feri = te e

poi e poi feri = = te

Se gli specchi son echi del

quando

uero e quel che di luce sincero = prende e

rende l'istesso Te nor prende e ren

de l'istesso Te nor prende e ren

de l'istesso te nor

Non sa Duli col lume pen sie = ro

Non sa Duli col lumil pensie ro la ferita sia beccod del

Dardo et il dardo lo Spechio del Cor et il Dar = =

do lo Spechio del Cor et il Dar = =

do lo Specchiodel Cor. Da Capo

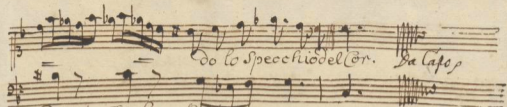

3.

Cantata Di Sig. Pertli. 434

Anoche laccen deste Riacco mado il miafaco oc

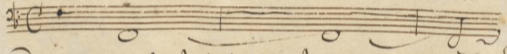
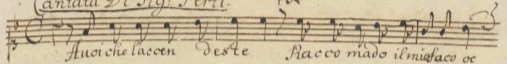

chi a dorati in uoi co ir aggiarmati

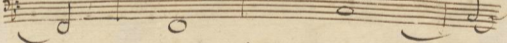
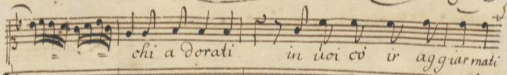

gemi no sol Ris plende che lombra del mio duoldile - gua

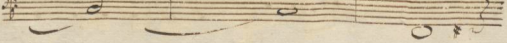
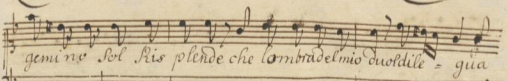

*e stru-ge* Da noi solo di pende la mia vita e la  
 morte con voi solo s'ag girta il mio fato e la Sorte  
 per voi solo sospira l'Anima mia trafitta Se temprate  
 more e Secca i daroi suoi Solo in voi, Solca uoi con uoi per voi

Begl' occhi Begl'

occhi io non mi pento io non mi pento d' hauer ui offerto il Sen'

io non mi pento begl' occhi begl' occhi io non mi pento d' hau'

erui offerto il Sen begl' occhi io non mi pento d' ha uerni offerto il'

Sen Anzi se le mie pene

Anzi si le mie pene - forse senza speme l'anima sulci

mento l'anima sulci mento per riportare al men vorrei por

ta = re vorrei porta realmen

Regl'occhi *Da Capo.*

Che volete che volete occhi belli Ioperucià mi

moro uiprouo agni mo mento Idoli Sulminan

ti e par via do ro e pour u'ado'

ro del Ciel della belle & a sicte in tempo istesso stelle  
 fuse ed erranti e Poli e Segni illustrate col  
 guarde la nostra e fors an cor l'Eterea mole Nel esser  
 Dio lui toglie qual merto Singolar che Van-ty il Sole

Cor, luci = gra = belle = luci = mie belle = ui si - mail

Cor piu Belle Belle = luci = gra = dite = luci = mie

belle = ui si ma il cor E il Sole

cura = quando = ua prite ditante Aurora teme l'ardor quando ua

prite = di tanta fu rora = teme = l'ardor

pudelle Da Capo.

Che se s'uggon le Stelle all'appa rir del giorno uoi col giorno a p'

parite poi ritornano quelle mentre l'ind o Netuno del fu'

mante fero e con sola il morso e fanno in cel con numero so coro  
 Funerali d'ar gento a Tomba do - ro Mauoi  
 Sempre splendete voi già mai non fuggite e solo vi chiu  
 dete stranche di Sa et tan

*quarto Dormite*

*Aria Largo*

*Tanti pregi in voi ra ui = so Tanti pregi in rau*

*ui = so ch'è impossibile ch'è impossibile ch'io vi chiedo ma*

*più pille la = per ditta = liber ta la per od = ta libertà ch'è im*

possibile ch'io mi chiedo a mie pupille la per d'ita liberta

Il lasciar uostre familie Il lasciar uostre fa

uille e b'istesso che fuggir da un paradiso per Ra

giondella belta del = la belta = per ra giondella belta Tantipregi

5 4b 6

Da  
Capo

in che di Leda i figli ch'au cenda negli tu' proteggo no il tra

chiero al segno teso di potete o bei lumi con

lo splendore acceso d'un guardo amicu e fido la

Naue del cor mio con dirre al li - do

Fonti del mio languire Saci del mio gioire

Sagittarj gemelli luminosi Flagelli Specchi d'Amia

Fede con eterno Sesi serbo tutta la mia Speranza in uoi Si

Vede Mäper per pietä Sentite occhi belli in mo

mento alla = per pietà Sentite occhi belli in momento  
e poi ferite e poi ferite = te  
Se = gli = Specchi son e chi del guardo =  
Se ti Specchi son e chi del guardo - bello = e quel chi = di

Lume sincero - prende rendis bis - teno - tenor bis

tesso tenor prende Rien

de bis tes so tenor.

Non san duli non san duli col Lume il pensiero la se.

rita-sia l'eco del dardo et il dardo = lo. Specchiodel'

Cor = et il Dar = do lo

Specchiodel Cor et il dar do lo

Specchiodel Cor Se = li = Specchi = Sen

e chi del guardo = Se = li specchi son e chi del

guardo bello quel che di l'ame sin cero =

prende = e re del is tessu tenor tis tessu te nor prende sen'

= des tis tessu tenor

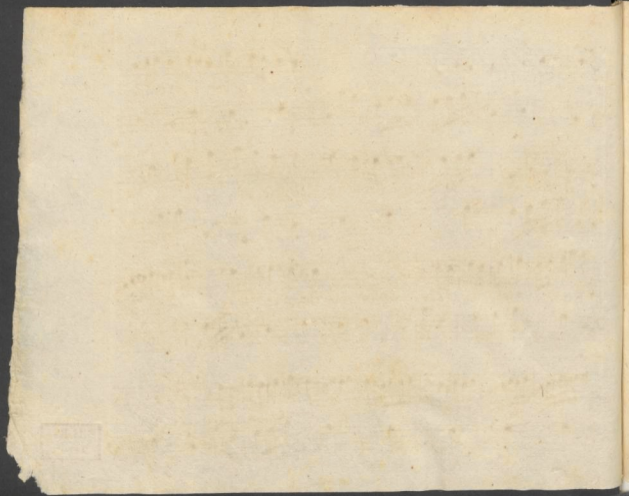

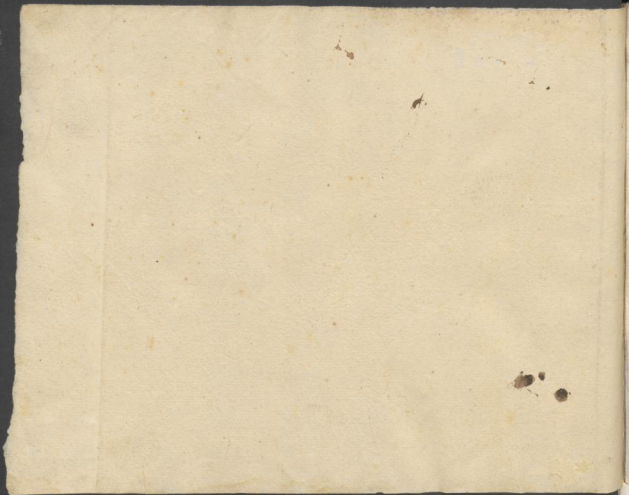

mato cui fu tolto il Nido amato Cui fu tolto il Nido ama = =  
 tolto il Nido amato cui fu tolto cui fu tolto il Nido ana = = =

to Rossignol = = = = = = = = = = = = = = = =

to Flo = = ra stri = = de si

tolto il Nido amato, cui fu tolto cui fu tolto il nido ama - = =  
= mato cui fu tolto il nido amato cui fu tolto il nido ama :

to e vo: la e me: ne e uà Rossignol = = = =

-to e vo: la e me: ne e uà Rossiy

cui fu tolto il nido  
 cui fu  
 mato cui fu tolto il nido amato cui fu tolto il nido ama = = =  
 tolto il nido amato cui fu tolto cui fu tolto il nido ama = = =

to

Vox = = ria for = = mar paro  
 Vox = = ria for = = mar paro = = =

= = = = le mail misero non sa = mail misero non

= = = = le mail misero non sa mail

sà = che = fauellar che fauellar che = = fauellar =  
 misero non sa = che = = fauellar non gl'ia concesso il fato

= non gl'ia concesso il fato che fauellar = = non gl'ia concesso il fa

che fauellar che = fauellar non gl'ia concesso fato non

to vor = ria for = mar paro

glia concessio il fa = tu vor = ria for = mar paro

le mail misero non sa = mail

le mail misero non sa = mail misero non

misero non sa = che fanellar = non glià concesso il fato

sa = che = fanellar che fanellar che = fanellar =

che favel = lar che = fanellar non glià concesso il fato non

non glià concesso il fato che fanellar = non glià concesso il fa

gl'ia concessò il fa = = to che favellar che  
= = = = = to che = favellar nongl'ia concessò il  
favellar nongl'ia concessò fatto che favellar = = non  
fatto che favellar che = favellar nongl'ia concessò il

gl'ia concesso il fa = = = = = to

fato non gl'ia concesso il fa = = to

*Segue.*

Soprano 1<sup>mo</sup>  
Solo.

Recit: Tu non se' à pianger solo afflito l'ossingnolo anca' mio a,

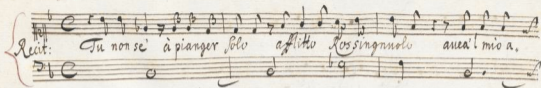

more entro d'un uogo ten posto il suo nido e già spunta uan

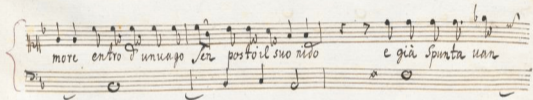

fuore speme de miei diletti i teneri amoro =

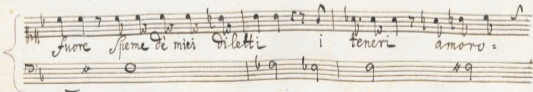

setti quanto maro Crudele ohime gli tolse e il

Solca nido lor eil Solca nido lor tutto sconvolse.

*si vulti*

*Aria*

*Aria.*

*Aria* Allegro

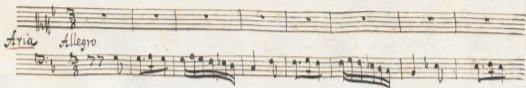

in van ri

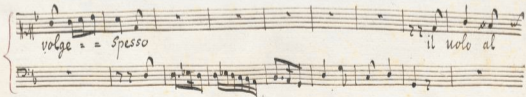

volge = = Spesso

il uolo al

Tenor staff: *seno = = stesso*  
 Bass staff: *in van riuolge = = spesso il volo al seno*

Tenor staff: *stesso il mio tradito amor*  
 Bass staff: *il*

Tenor staff: *mio tradito amor*  
 Bass staff: *in van riuolge spesso il*

uolo al seno = stesso il mio tradito amor =

il mio tradito amor in van si uolge = spesso il volo al

seno = stesso il mio tradito amor =

trova quella dolcezza nova ma sol tor:

mento e horror ma sol = tormento e orror che più non

vi ritrova quella dolcezza nova ma sol tor:

mento e orror      ma sol tormento e orror

In un rinvolve spesso et  
 Da Capo

*Recit.* Pera chi di turbar gli affetti altrui. sacrilego non

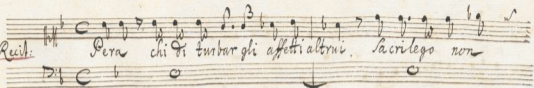

teme amor nol miri mai con lieto aspetto equal ora il suo

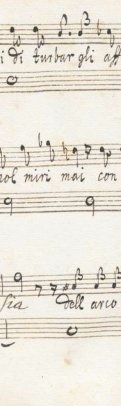

petto berfaglio sia Dell' arco omni-potente a far piaga mor

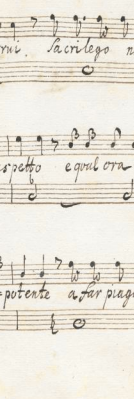

tate In fetto di velen Scienza lo strale

*ARIA.*

*aria*
  
 Allegro

Non sia vero che goda mai

*si v. s.*

pace non sia vero che go = da mai

pace Cor falla = ce cor falla = = = =

= = = = ce che allora rubo non sia vero che go da mai

pare  
Cor falla = ce cor falla = = =

ce chi altrui la rubò cor falla = ce cor falla = = =

ce che altrui rubò

Nume la fide lo nove Per ta amo = re

Soffir lo se può Da Capo.

*Segue a 2.*

à 2 Voci.

Angellin = = angellin = = tu meo in tanto

Angellin = = angellin tu meo in tanto

*Spiritoso*

tu meo in tanto Solitari = = = rio arresta i

tu meo in tanto Solita = = - rio soli

voli arresta i voli arres = ta arresta = i voli *Soli*

ta = = = rio arresta = i vo = li arresta i

ta = = = rio arresta i vo = li

ta = = = rio arresta i vo = li

voli arresta i voli arres = ta arresta = i vo = li *angel =*

voli arresta i voli arres = ta arresta = i vo = li

angellin = = angellin tu meco in tanto tu meco in  
 lin = angellin = = tu meco in tanto tu meco in

tanto Soli = ta = = rio Soli = ta = = = =

tanto Soli = ta = = rio arresta i voli arresta i voli ar

rio arreſta = i vo = li arreſta i voli arreſta i voli ar

= reſta arreſta = i voli ſoli = ta = = = =

= reſta arreſta i voli

rio arreſta = i vo = li.

perche un sol = l'altro con so = li Confortiam le = stri = da el'

perche un duol = l'altro con so = li perche un duol = l'altro con

pian = = = to perche un duol l'altro con soli Confortiam le

= soli Confortiam le = stri = da el pian = = = to confor

= stri - da el pianto le strida el pian = = = =  
 = Oiam le strida el pian = = to le strida el pian = = =  
 = = = = = to perche un duol l'altro con  
 = = = = = to perche un duol l'altro conso - li

so = li per che un duol = l'altro consoli Confondiam le = stri  
confondiam le = stri = da el pian = = to per che un duol

= da el pian = = to Confondiam le stri = da el pian = = to

l'altra Consoli Confondiam le = stri = da el pianto le

Handwritten musical score on aged paper. The score consists of five systems of music, each with a vocal line and a piano accompaniment line. The lyrics are written below the vocal lines. The piano markings 'pian' and 'le' are written above the piano lines. The lyrics are: 'le strida el pian = = = = = = = = to le', 'strida el pian = = = = = = = = to', 'strida el pian = = = = = = = = to', and 'le strida el pian = = = = = = = = to'. The music is written in a key signature of one flat and a common time signature. The score ends with a double bar line and a fermata over the final note, followed by a red stamp and the word 'Fine.'.

le strida el pian = = = = = = = = to le

strida el pian = = = = = = = = to

strida el pian = = = = = = = = to

le strida el pian = = = = = = = = to

Bibl. Reg.  
Berol.

Fine.

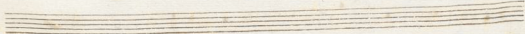
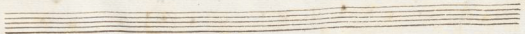
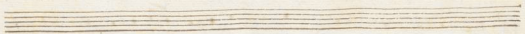

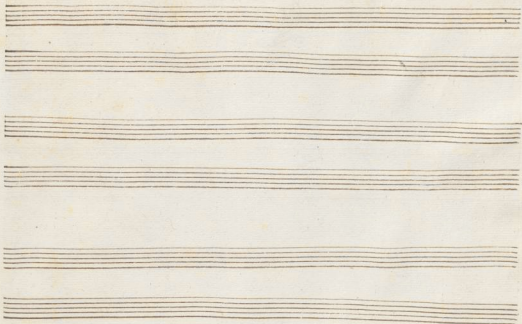

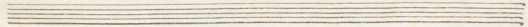
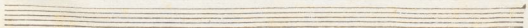
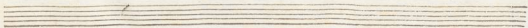

III

Musica  
pract. voc.

italienische  
Urien u.  
antaten.  
ca

Capitular

VIII.

m.

Stefanort. *Solice.*  
Cavatina: "Aure dolci"  
Alberoni.

[Ital. Arien und Cantatin]

1092.

Cantata "In qual Tempale  
De Carlo Du. del cigno  
Agg. forte Sopra  
In un valle di gelice."  
Bertone.

Ronde all'una. Sicoli e cara un dolce riso. Ital.

Bianchi.

Aria:  
Bonoma.

Suedi  
Cantata

Aria  
Conti.

Aria  
—  
—

Gasparino.  
Aria

Giannetti.  
Aria

Guiglielmo. *Serie*

Sena ed Aria "A compir gia vò l'impresa  
"Prigioniera abbandonata"

Monari. *Plém.*

Aria: "Sorgia dal fen di Teti"  
(Cantata!)

libr. univ.

verte