PREMIER LIVRE D'ORGUE

Contenant les huit Tons
A L'Vsage Ordinaire de l'Eglise
Composé par I. Boyuin Organiste de
l'Eglise Cathedralle Nostre Dame
de Roüen

A PARIS
Chez Christophe Ballard Seul Imprimeur de la
Musique du Roy rüe S.t Jean de Beauvais
au Mont-Parnasse.
M.DCC.
Auec Priuilege de sa Majesté.

Avis au Public, Concernant, le meslange des Jeux de l'Orgue, les mouuements, agréments, et le toucher

En donnant mes Oeuures au Public, j'ay creu qu'il estoit a propos de parler de la maniere dont on doit les executer; Vn des plus beaux agréments de l'Orgue, c'est de Sçauoir bien marier les jeux. On Scait assés la maniere ordinaire, & je ne doute pas que la plus part de ceux qui auront mon liure, ne la Sachent, Cependant, comme il pourra tomber entre les mains de gens eloignez, il leur Sera vtile d'en trouuer icy vne instruction, On a aussi decouuert des meslanges depuis peu qui parroissent fort beaux & les quels jusqu'icy n'auoient pas esté en vsage. Ie croy aussi qu'il Sera bon de parler du toucher, des mouuements, & des agréments, comme des cadences ou tremblements, pincements, harpegements Coulez ports de Voix, & autres, & en donner les demonstrations pour plus de facilité;

Parlons du melange des Ieux

Pour le plein Ieu, dans les Orgues amples ou il-y-a Positif, On tire les clauiers ensemble, & on met au Positif, la montre qui est ou huit pieds, ou 4 pieds, Si elle est de quatre pieds, elle Sest de prestant; Si elle est de huit pieds, il faut qu'il-y-ait vn prestant Separé, On y met auec, le bourdon, la Doublette, la fourniture, & Cymballe. Au Grand Corps on y met les mêmes jeux & l'on y adjoute le huit pieds ouuert, le bourdon de Seize pieds & la montre de Seize pieds S'il y en a.

Les fugues graues Se touchent Sur la trompette accompagnée de Son fond qui est le bourdon, & le prestant, auec le Cromhorne Seul au Positif on tire les Clauiers. Ou bien on les peut toucher Sur le Positif Seulement y mettant le Cromhorne auec Son fond qui est le bourdon, & le 4 pieds.

Le Quatuor qui est vne fugue de mouuement dont les parties Sont plus agissantes & plus chantantes que la fugue on met la main gauche Sur le grand Orgue auq! on met le jeu de tierce qui Se compose ainsy bourdon, prestant, nazard, quatre, & tierce, la main droitte Sur le Positif, ou l'on met le Cromhorne auec Son fond, comme cy dessus & le tremblant doux.

Ou bien on peut encor toucher le Quatuor Ainsi, la basse, & le dessus Sur la tierce du grand Orgue auec Son melange ordinaire & les parties mediantes, qui Sont la taille, & la haute-contre, Sur le Cromhorne du Positif auec Son fond cette maniere est plus belle & plus difficile a moins qu'on ne Soit aydé d'vne tyrasse ou marche pieds;

On peut encor toucher le Quatuor ainsi, ayant vne tyrasse vous mettrés au grand Corps, bourdon, huit pieds, prestant, & nazar; Au Positif la tierce en taille, Sçauoir, bourdon, prestant nazar doublette, tierce & larigot, & les deux autres parties de la main droitte Sur la trompette de recit, Mais il faut pour cela vn Orgue a quatre Clauiers; cette maniere est fort belle, mais il faut que les quatre parties chantent egalement bien, particulierement la taille qui est la tierce du Positif, ce qui pince mieux, & aproche le plus de l'Oreille, Mais il n'y a presque que ceux qui Sont capables de composer ces Sortes de pieces, qui puissent les executer c'est pourquoy j'en ay fort peu mis dans mon liure, aussi bien que des Dialogues de recit dont nous parlerons cy apres.

Le Duo Se touche Sur les deux tierces, a la petite tierce on y met bourdon, prestant, nazar, & tierce, Au Grand Corps, on y met la même chose & on y adjoutte le bourdon de Seize pieds & la quatre de nazar ou bien a faute de quarte on y met la Doublette

Les Recits Se touchent diuersement, leur accompagnement au Grand Corps, est toujours le bourdon, & le Prestant, pour le Cromhorne, Son accompagnement au Grand Corps est le huit pieds ouuert Seul, On touche des recits Sur la petite tierce, comme au Duo, ou bien Sur le nazar Sans tierce, auec le fond. Ou bien Sur la trompette de recit, ou bien Sur le Cromhorne Seul ou bien Sur le Cornet Separé;

Pour le Concert de fluste on tire les clauiers & on met au Grand Corps huit pieds bourdon, & fluste, au Positif bourdon & fluste & le tremblant doux.

Pour les trios a deux dessus, on met en haut la grosse tierce comme au Duo hormis qu'il n'y faut point de Seize pieds, au Positif le Cromhorne Seul on y met le tramblant doux.

Les autres trios Se touchent Sur le Cromhorne auec Son fond, le Cornet Separé, & la pedalle de flustes., ou bien auec le marche pied, ou tyrasse mettant Sur le Grand Corps, bourdon, prestant, & nazar

Auec la Voix humaine, ou Regalle il ne faut que le bourdon, & la fluste tant en haut qu'en bas; & le tremblant doux

Pour les basses on les touchent plus communement Sur le Cromhorne du Positif, que Sur la trompette, auec le quel on met, Prestant ou montre, nazar doublette tierce & larigot, comme a la tierce en taille, hormis le bourdon parceque le bourdon estant a l'union du Cromhorne l'allentit, & les vitesses ne parroissent pas tant

S'il on veut toucher les basses Sur la trompette il faut y mettre auec le prestant, & le nazard, quelques vns au lieu de nazar y mettent le bourdon, mais le bourdon allentit

On touche aussi les basses de trompette auec le tremblant a vent perdu pour lors elle S'accompagnent comme au Dialogue dont je vais traitter cy apres hormis qu'on ne tire point les clauiers & au Positif, on y met pour accompagnement le bourdon, & le larigot

Pour les petits Dialogues, au Positif, le Cromhorne auec le fond comme cy dessus, au Grand Corps la trompette, Clairon, & le Cornet auec le fond, On tire les Clauiers, on y met point de tremblant

Au Grand Dialogues la même chose comme dessus, mais on adjoutte au Grand Corps, nazar, quarte, & tierce, Cromhorne même S'il y en a. Au Positif, on y adjoûte le nazar quelques vns y mettent la tierce, il y faut le tremblant a vent perdu, On les touche a quatre Choeurs, le troisiéme Choeur est le Corêt Separé & le quatriéme est le Cornet d'Echo

Ceux qui n'ont que deux Clauiers ne laisseront pas que de Se Seruir fort bien des Dialogues de Recits, quoy qu'ils Se touchent ordinairement Sur trois Clauiers ils prendront au Grand Corps l'accompagnement Sur le fond ordinaire & toucheront tout de Suitte Sans changer de Clauier Sur le Cromhorne ou Sur la petite tierce, & quand au trio ou les deux parties Se joignent cela Se touche Sur le même jeu & la basse auec la tyrasse ou la pedalle de flûte

Ceux qui n'ont qu'vn orgue a vn Clauier feront de même parceque les jeux de mutations, comme la tierce, le nazard, les jeux d'hanches comme la trompette la voix humaine, & autres y Sont Coupez

Ils Se Seruiront aussi Sur vn Seul Clauier de toutes Sortes de Dialogues parceque le chant y est bien Suiuy, & Se Soutient assez par luy même

Des Agréments

La Cadence ou tremblement Se doit faire long, Selon la notte & le temps ou on l'applique, On le fait ordinairement en descendant, on le commence a la notte d'audessus

Demonstration

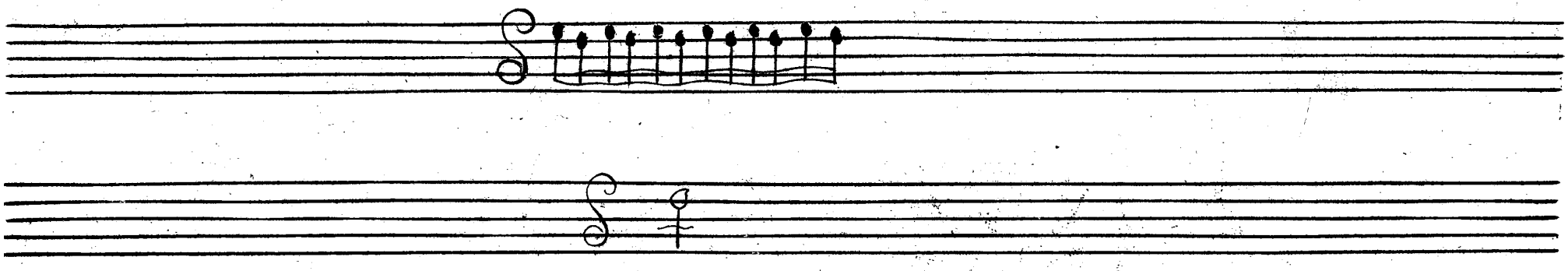

Le pincement Se fait Court, ordinairement en montant, & Commance a la notte d'audessous, on le doit affroter, c'est a dire le preparer tarder Sur la notte d'audessous cela adjoute beaucoup a la propreté du chant, la notte d'audessous qui le precede doit occuper la moitié de la notte sur la quelle il tombe & cette notte quoy que dissonante doit frapper contre la basse

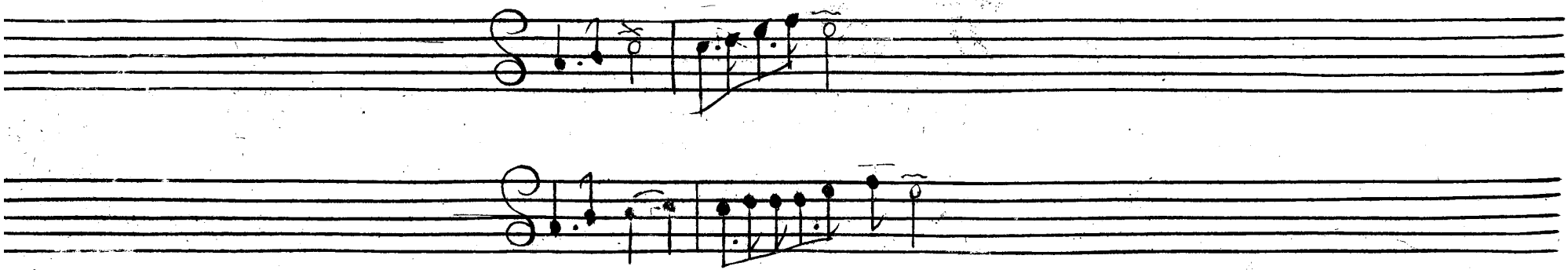

Coulez

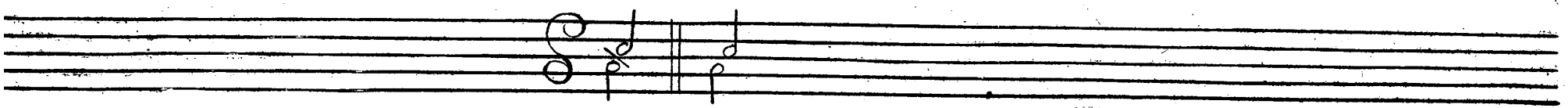

Signifie quand cest en montant de la notte precedente

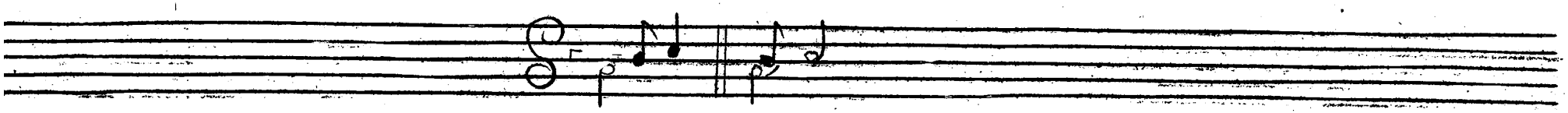

Le port de voix Se marque ainsi + Il faut faire vn petit coup Sur la notte d'ou l'on vient qui est ordinairement en descendant, il faut que cette notte Soit etouffée, cest a dire ne guerre tenir dessus, mais il faut quelle frappe directement contre la basse

Exemple

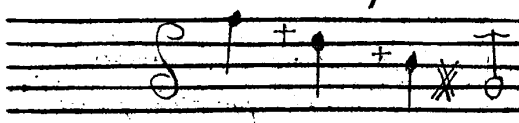

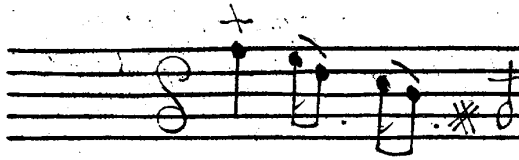

Double Cadence

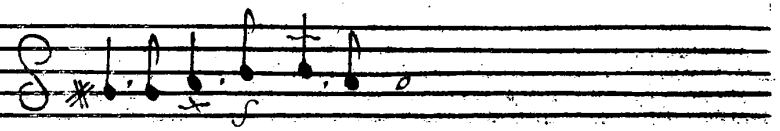

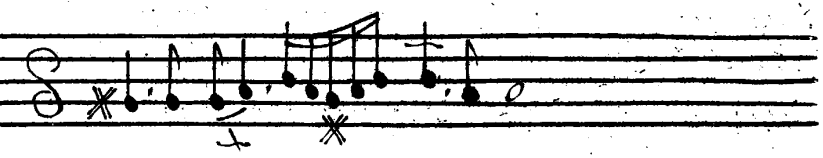

ainsy des autres

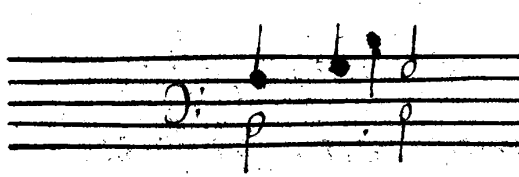

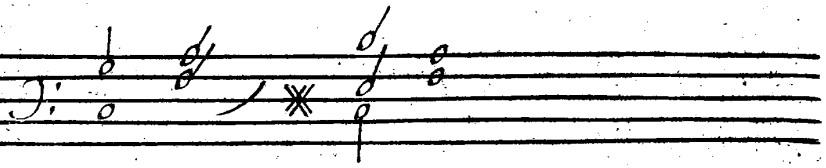

On ne fait guerre d'arpegement sur l'orgue on fait plus tost un petit tremblement a la notte d'audessous

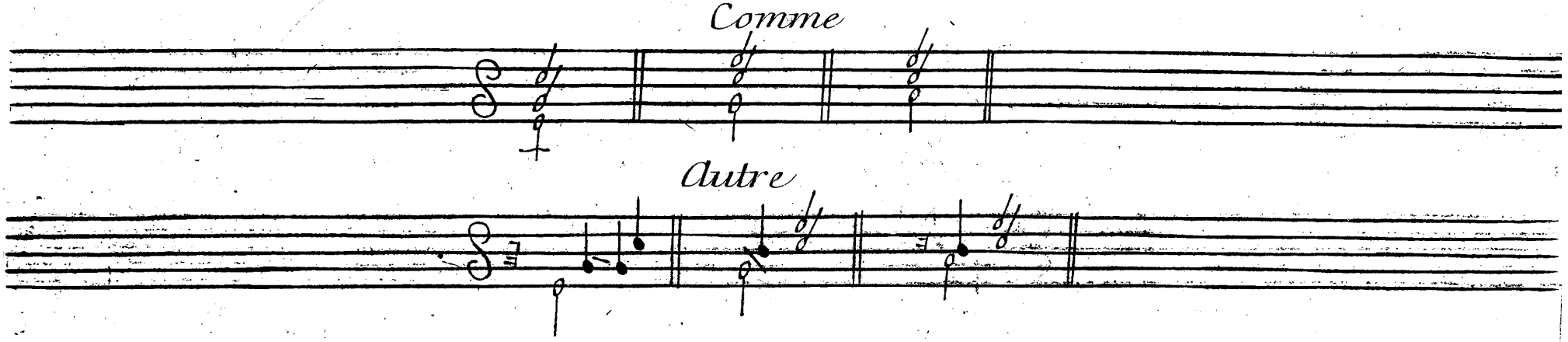

Extrait du Priuilege du Roy

Le Roy par Ses lettres patentes du 12 Decembre 1689. Signées junquieres et Scellées, a permis a jacques Boyuin Organiste de l'Eglise Cathedrale Nôtre Dame de Roüen faire grauer, jmprimer, vendre et debiter les pieces d'Orgues et Clauessin qu'il a Composées par tel grauer et jmprimeur qu'il voudra pendant Six ans a Commancer du jour que les dittes pieces seront acheuées d'jmprimer pendant lequel temps jl est deffendu a quelque personnes que ce soit ainsi qu'il est plus amplement porté par les lettres de le contrefaire a peyne de 1500 lt. damande, Sa Majesté ueut et entend que foy soit adjoutée au present extrait comme a loriginal et Soit tenu pour duement signifié /. Acheué d'jmprimer le dernier Decembre 1699.

Les Exemplaires ont esté fournis

Le dit Sr. Boyuin a cedé son droit du Priuilege cy dessus à Christophe Ballard Seul jmprimeur de la Musique du Roy pour en jouir en son lieu et place.

Premier ton grand plein Jeu Continu

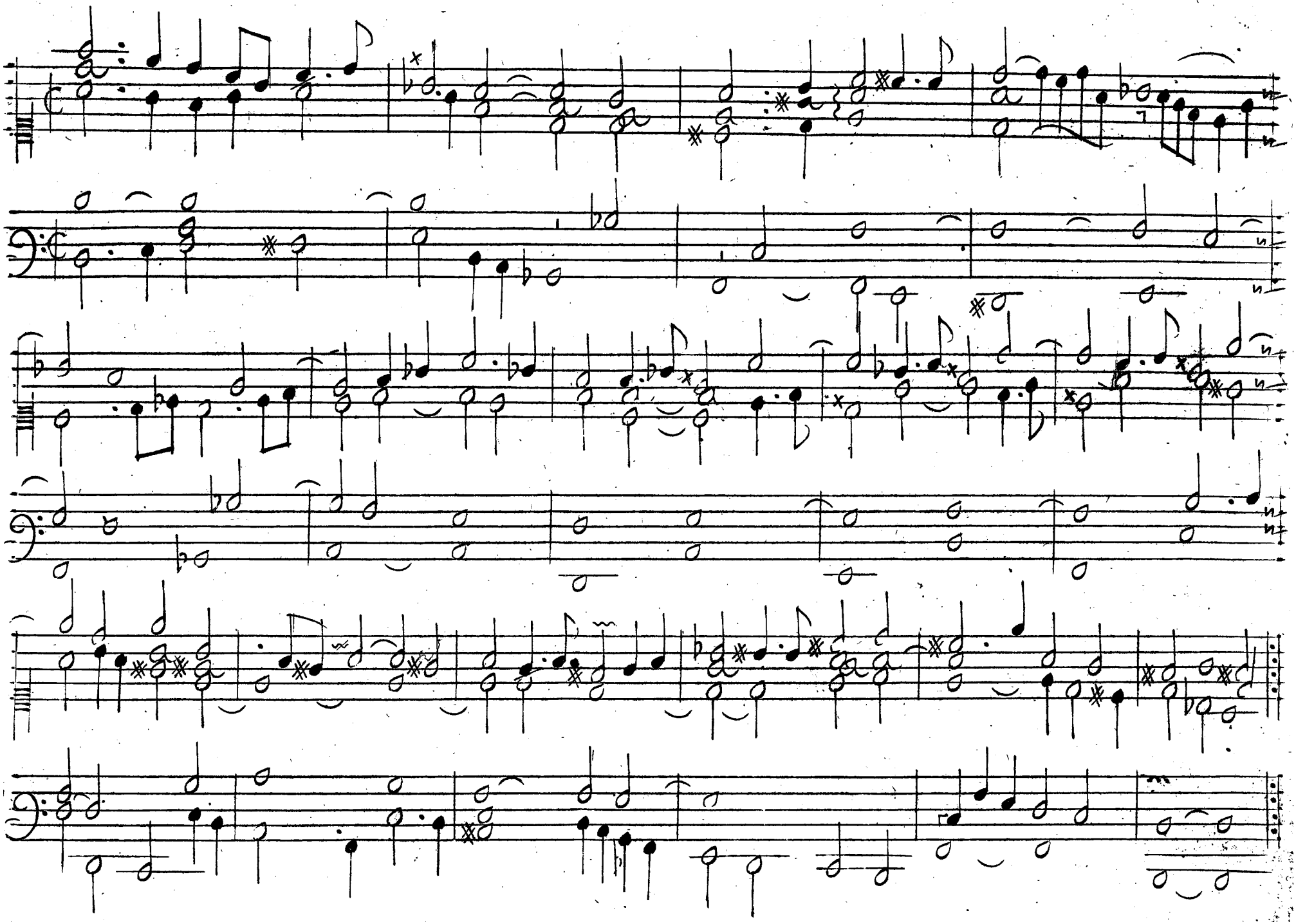

Fugue Graue

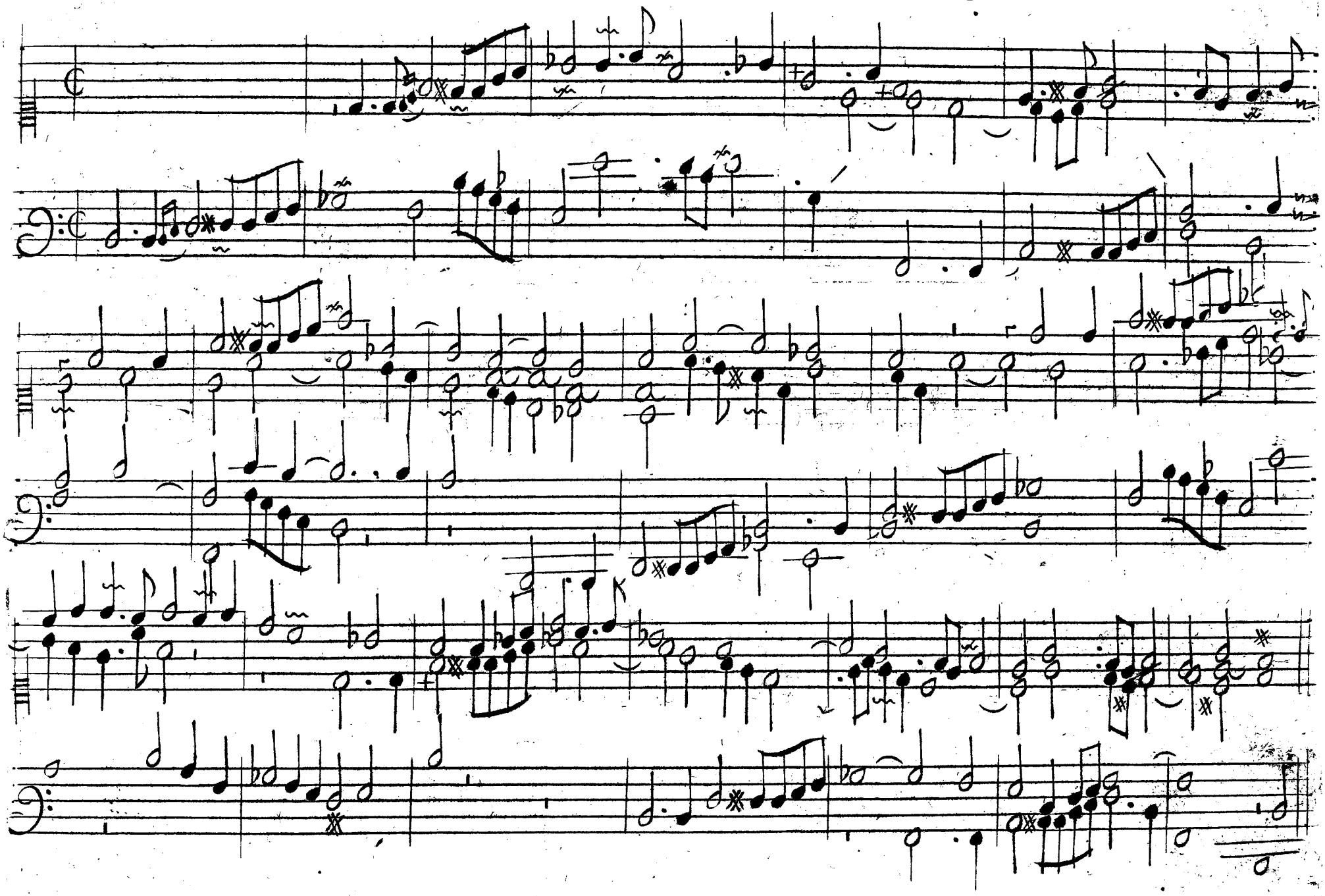

Recit de Cromhorne ou de petitte tierce

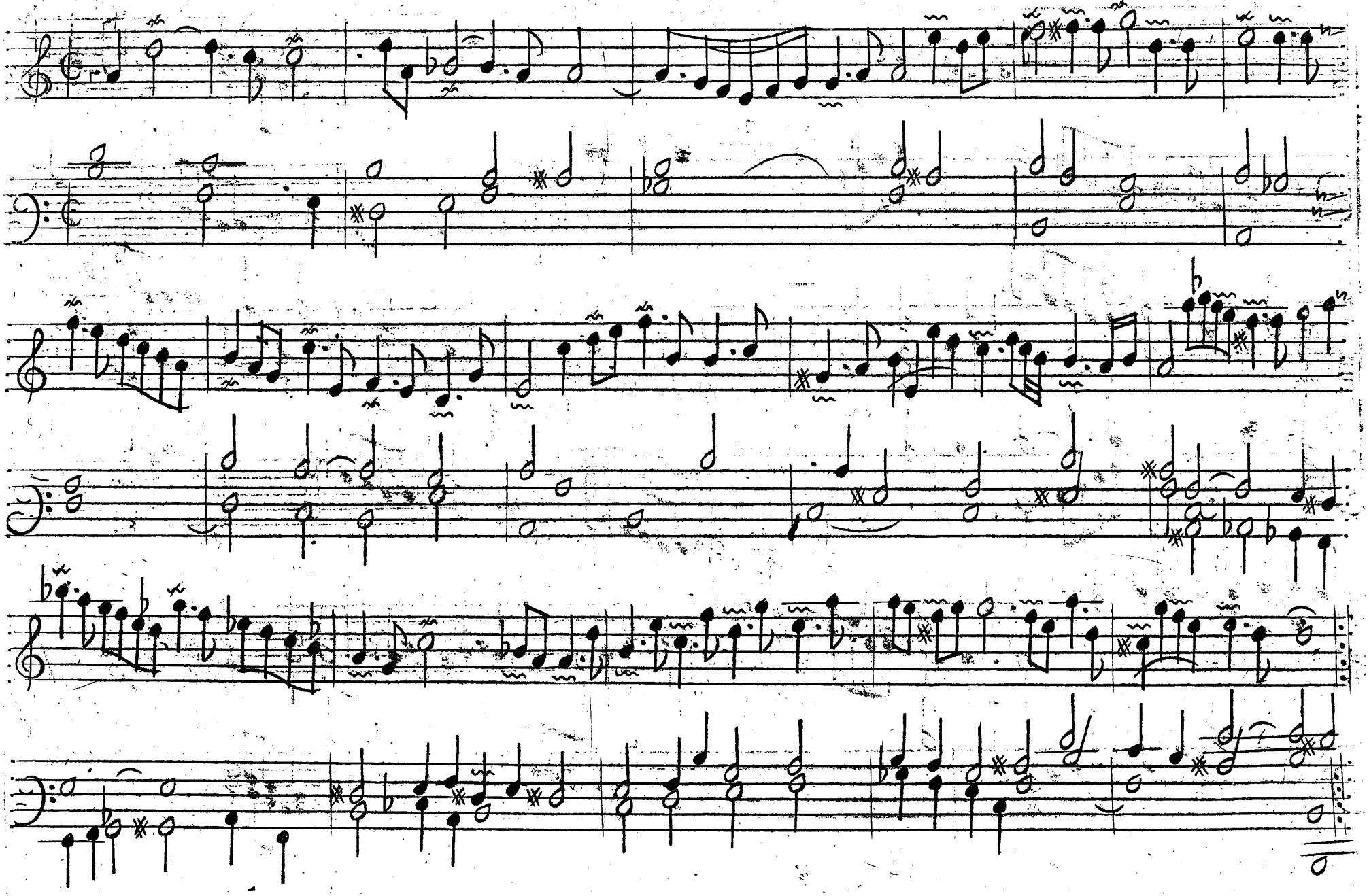

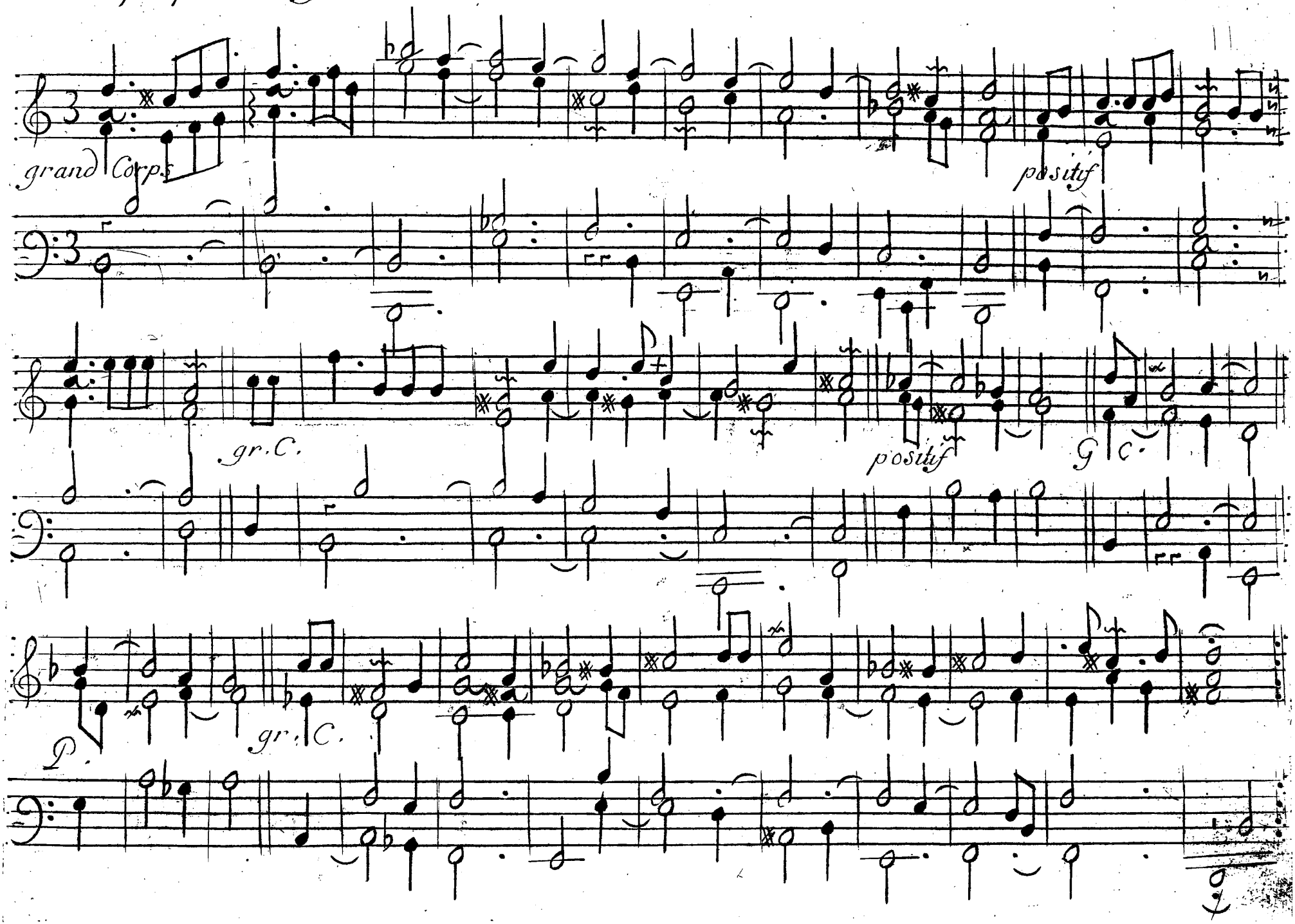
grand Corps
positif
gr. C.
positif
G C.
gr. C.
P.

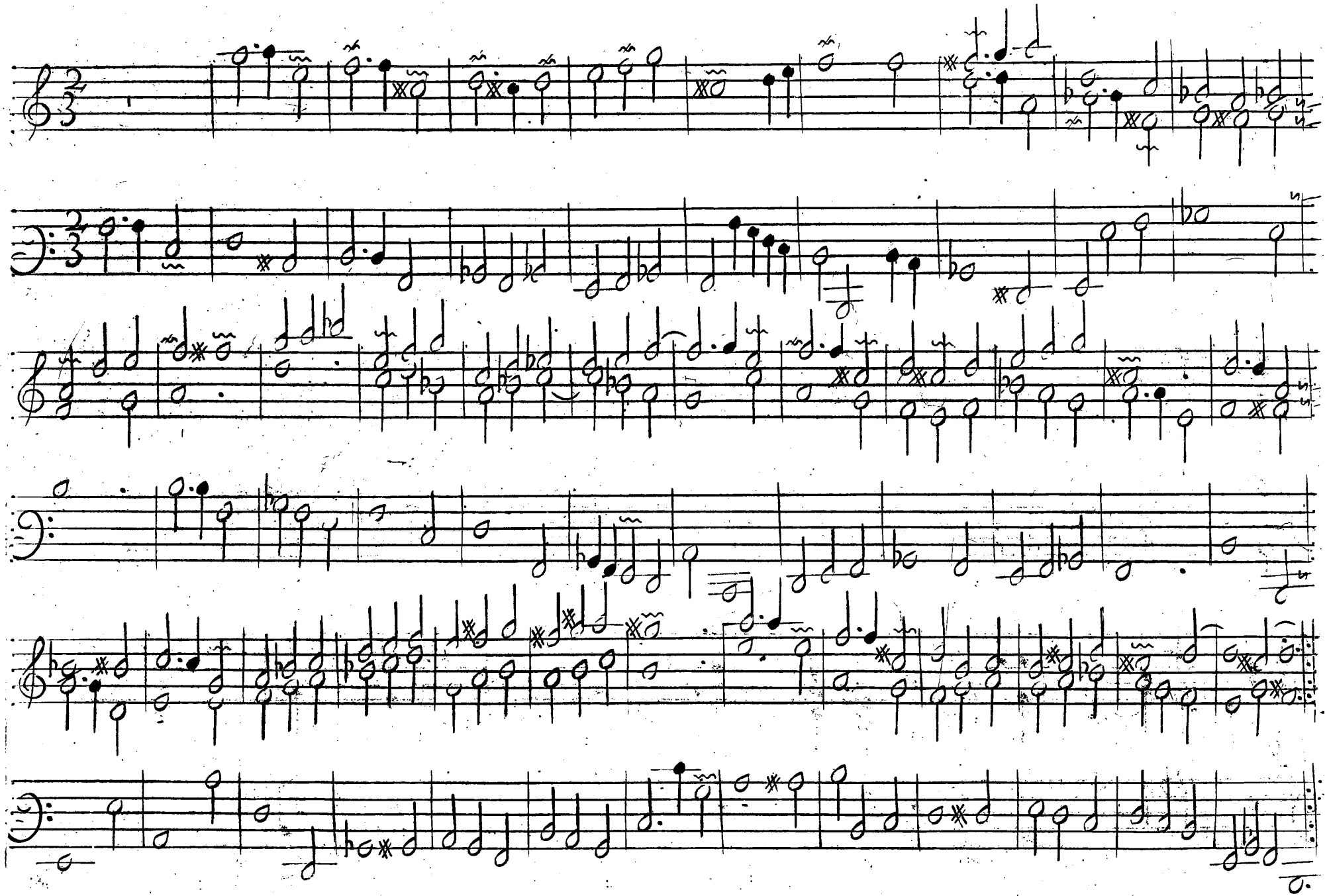

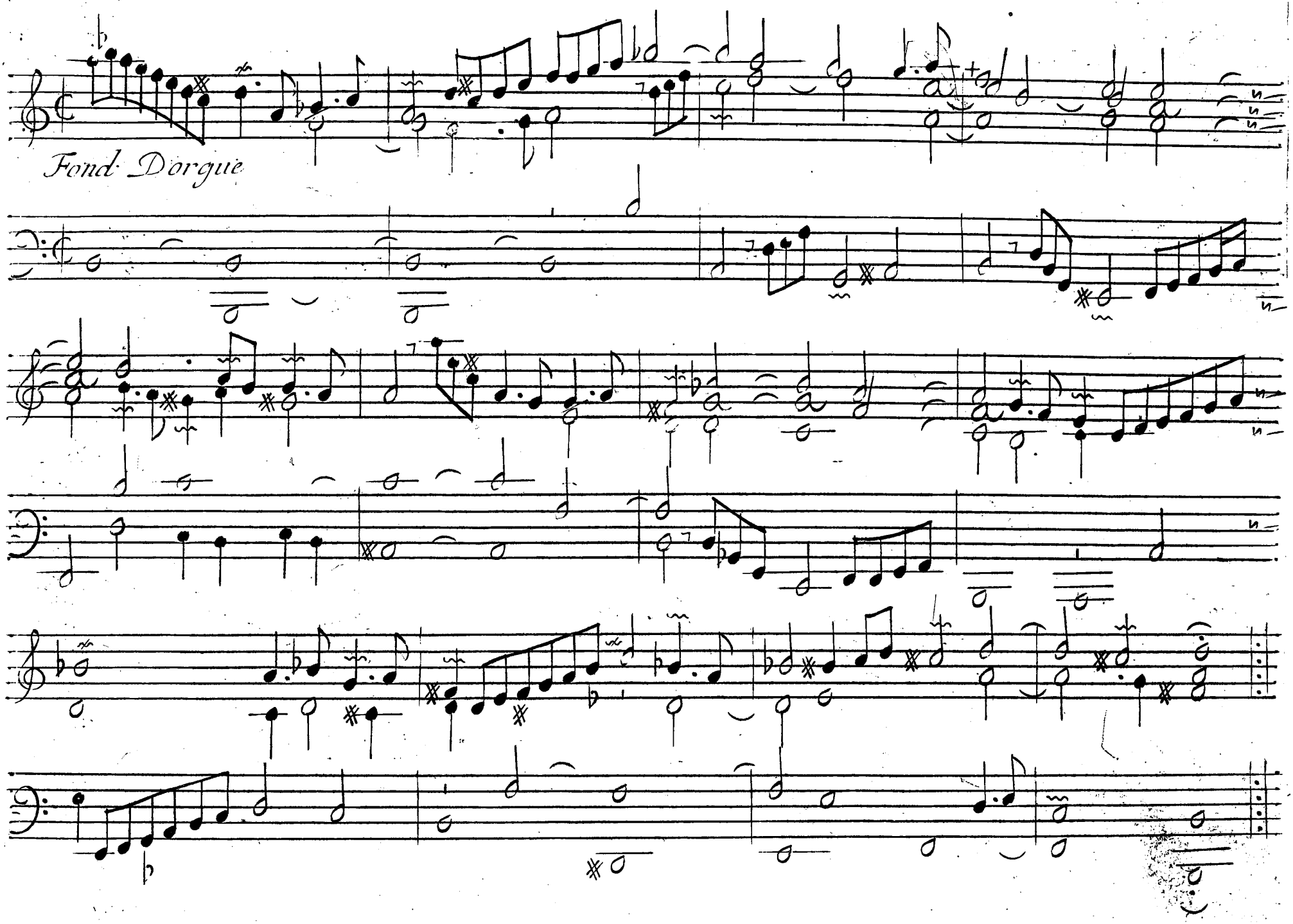
Fond d'orgue

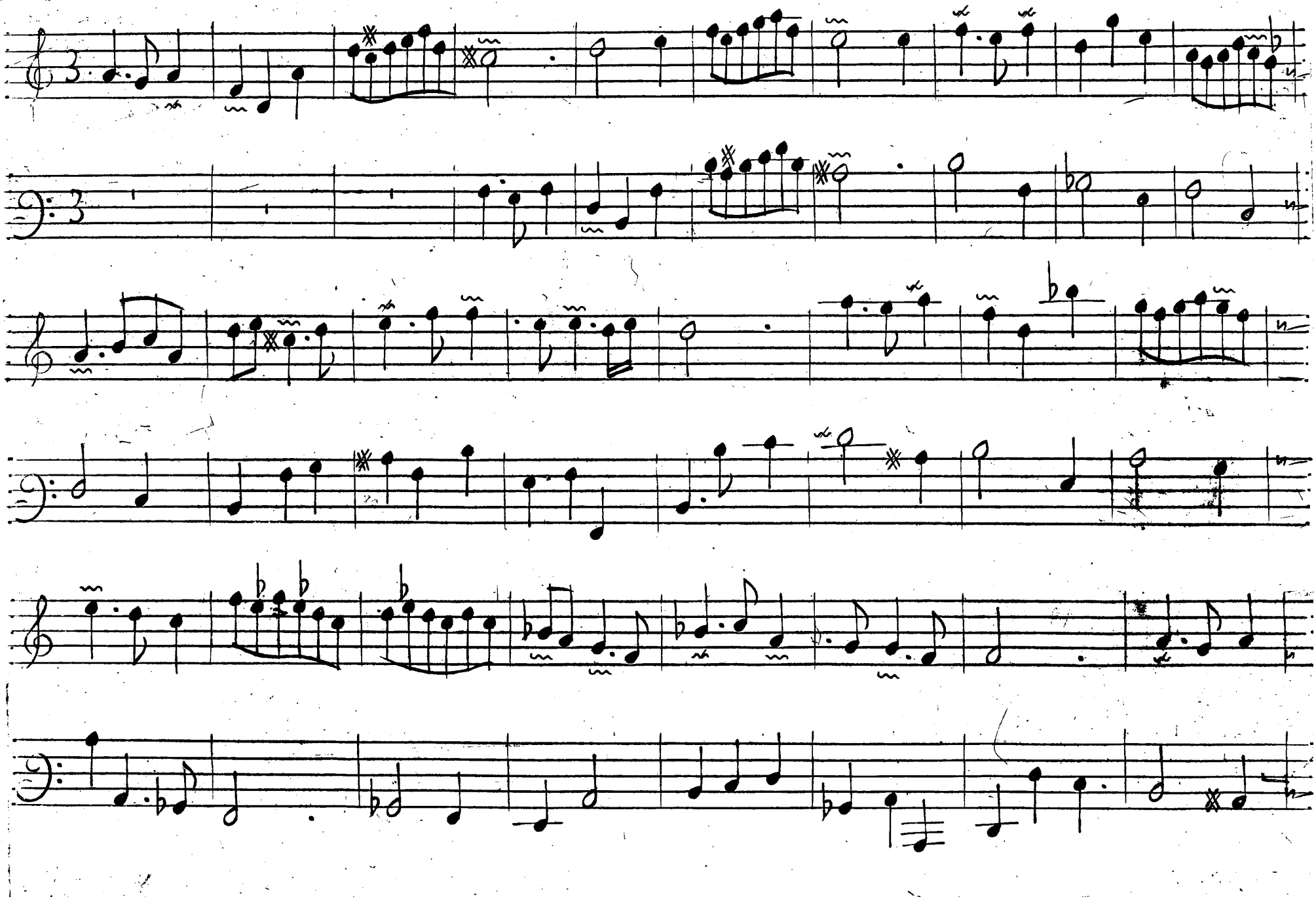

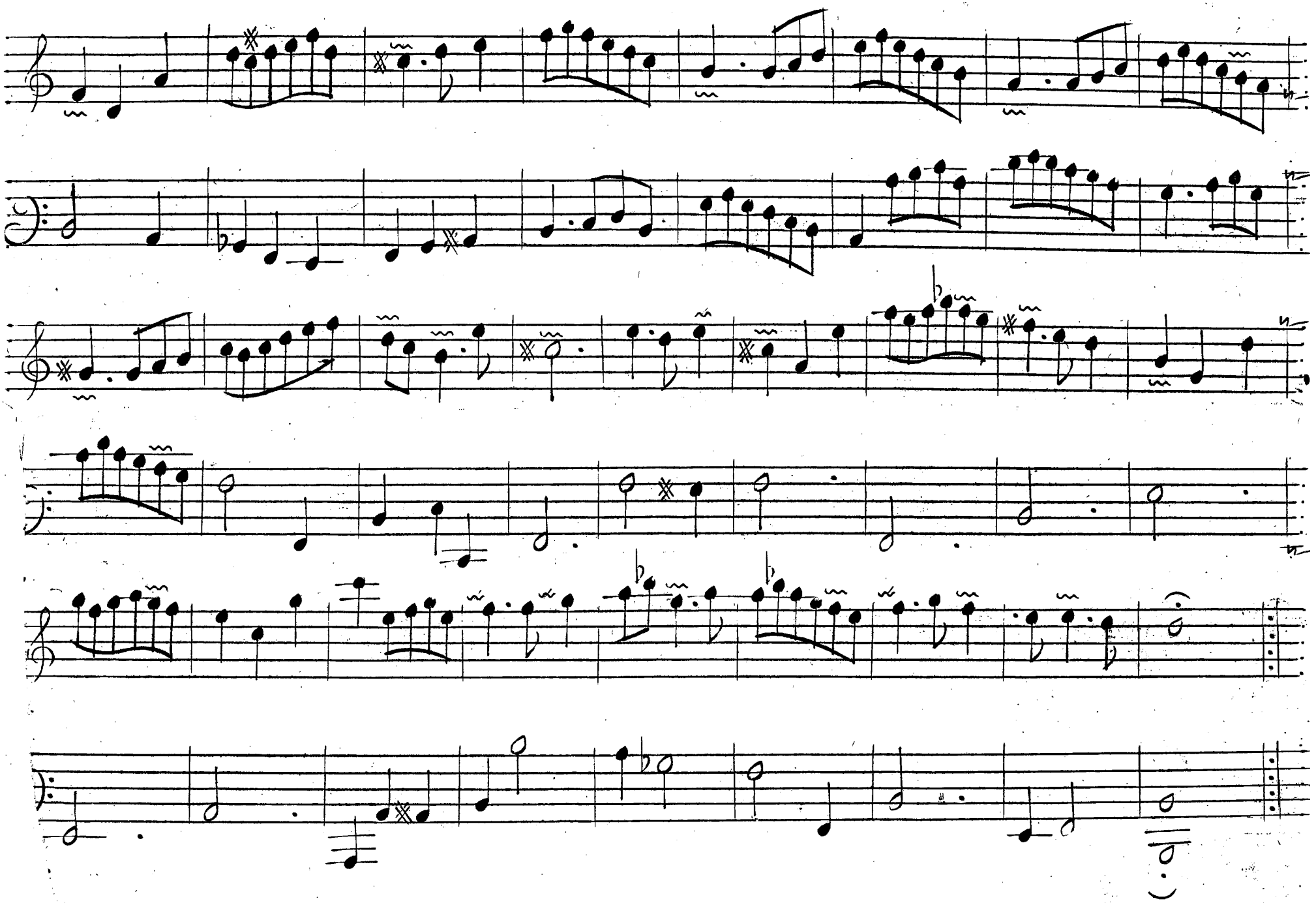

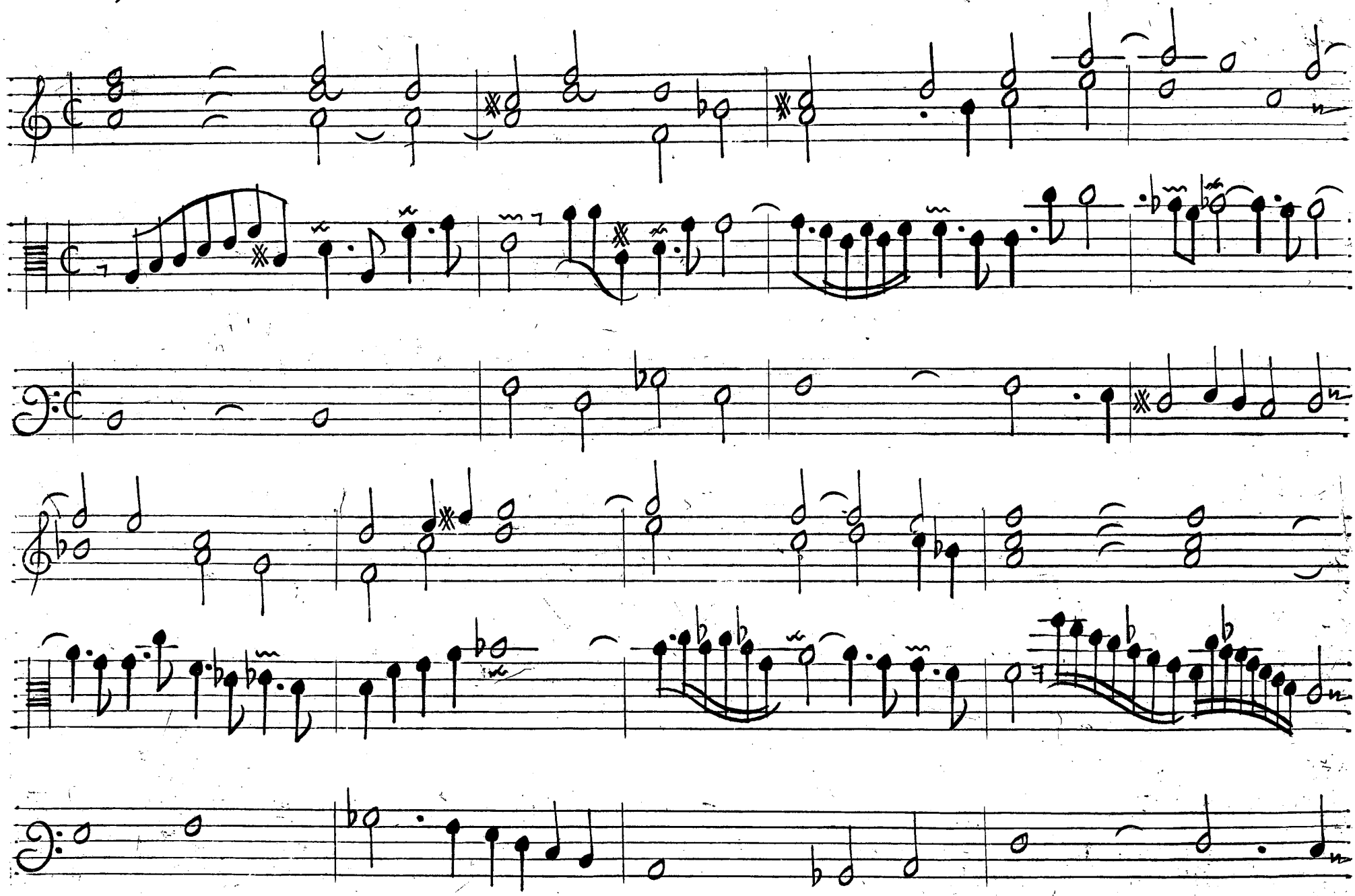

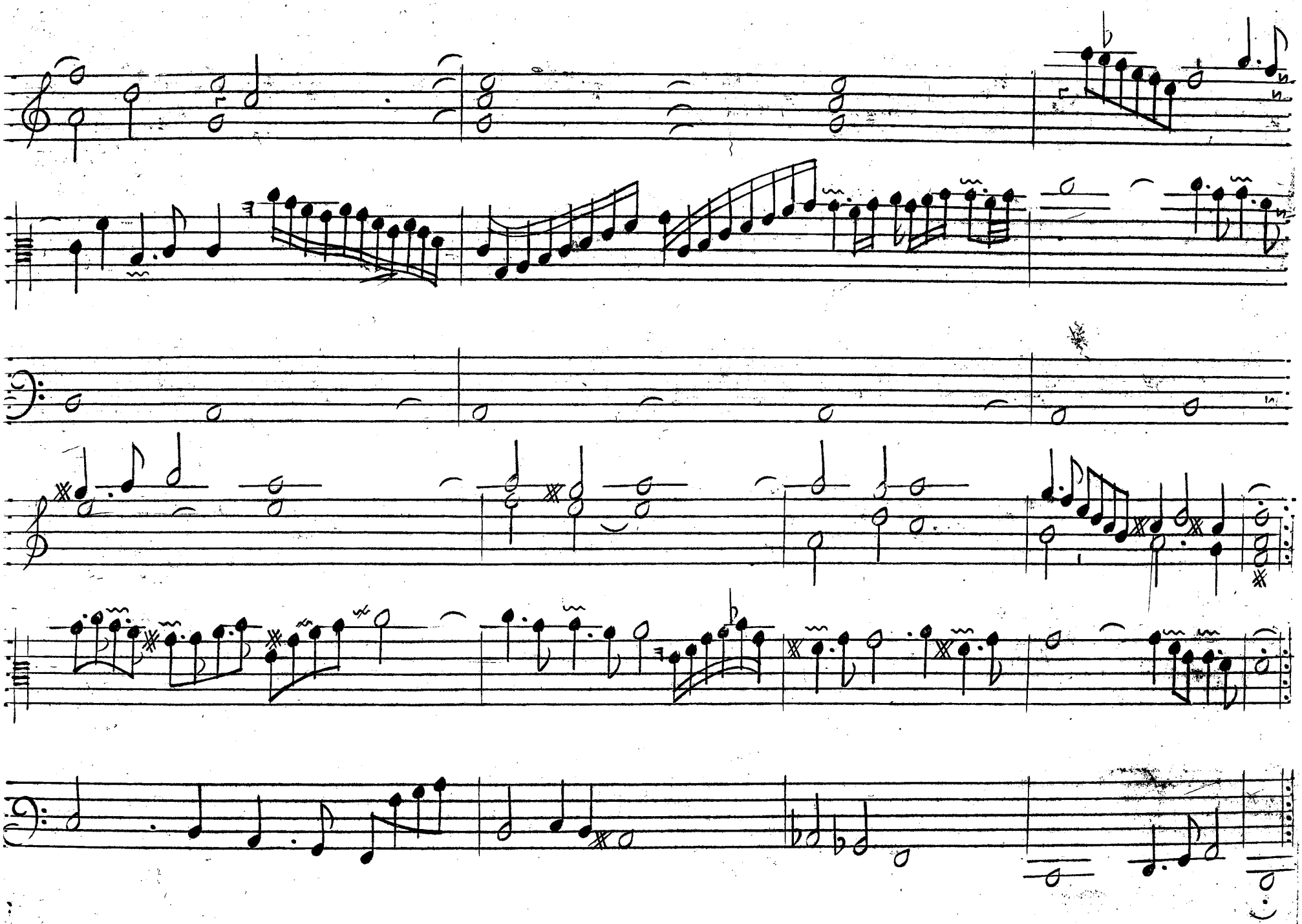

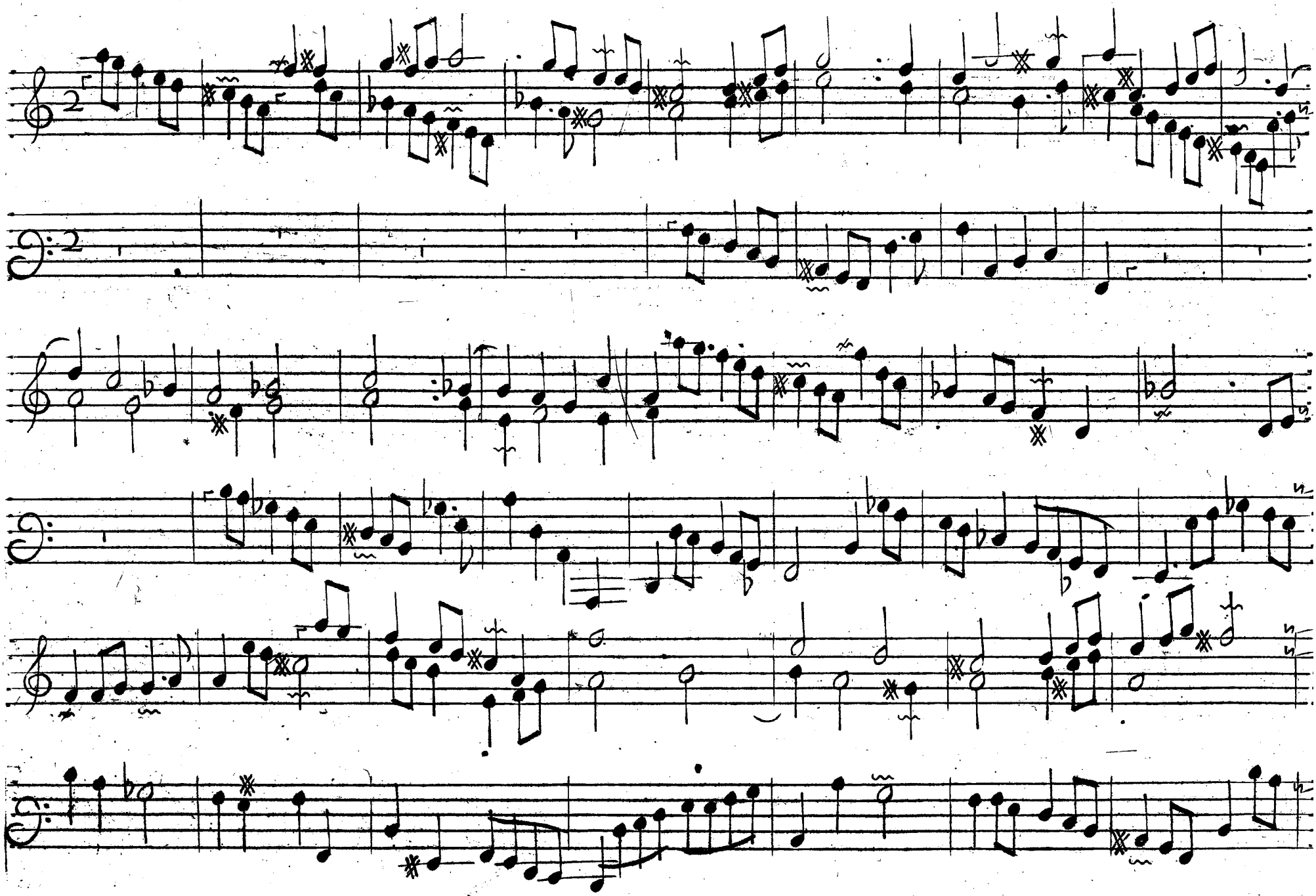

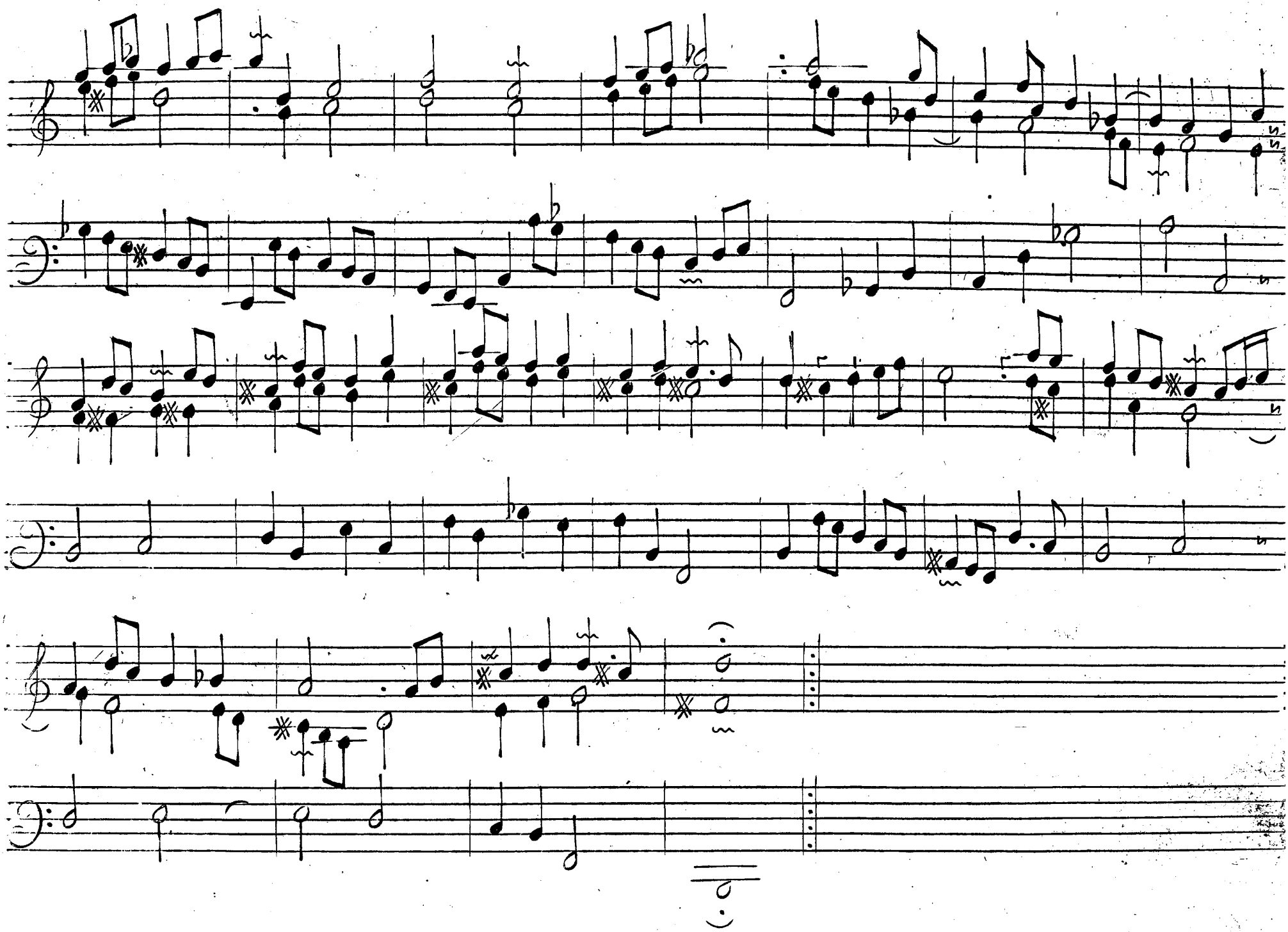

Basse de trompette

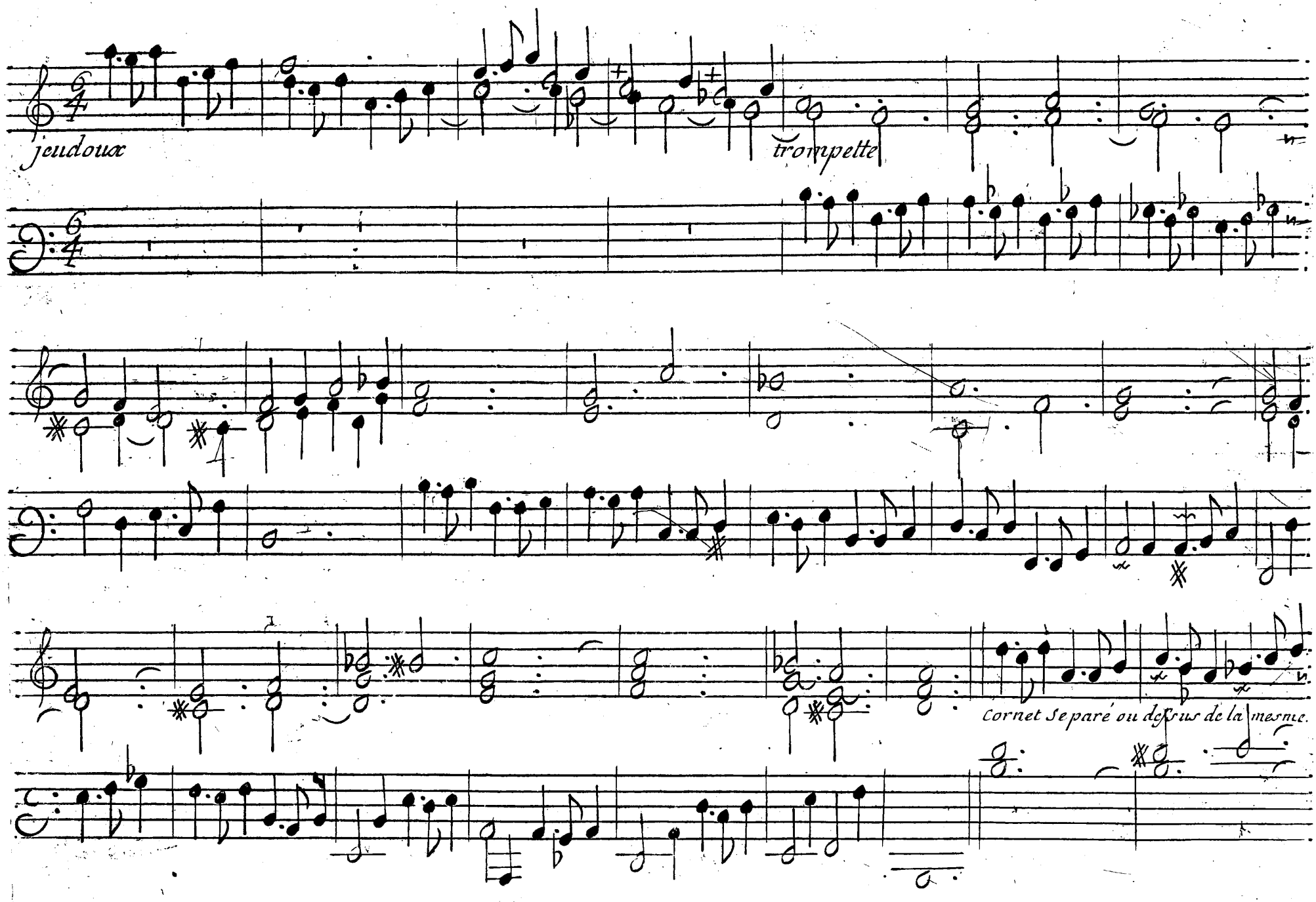

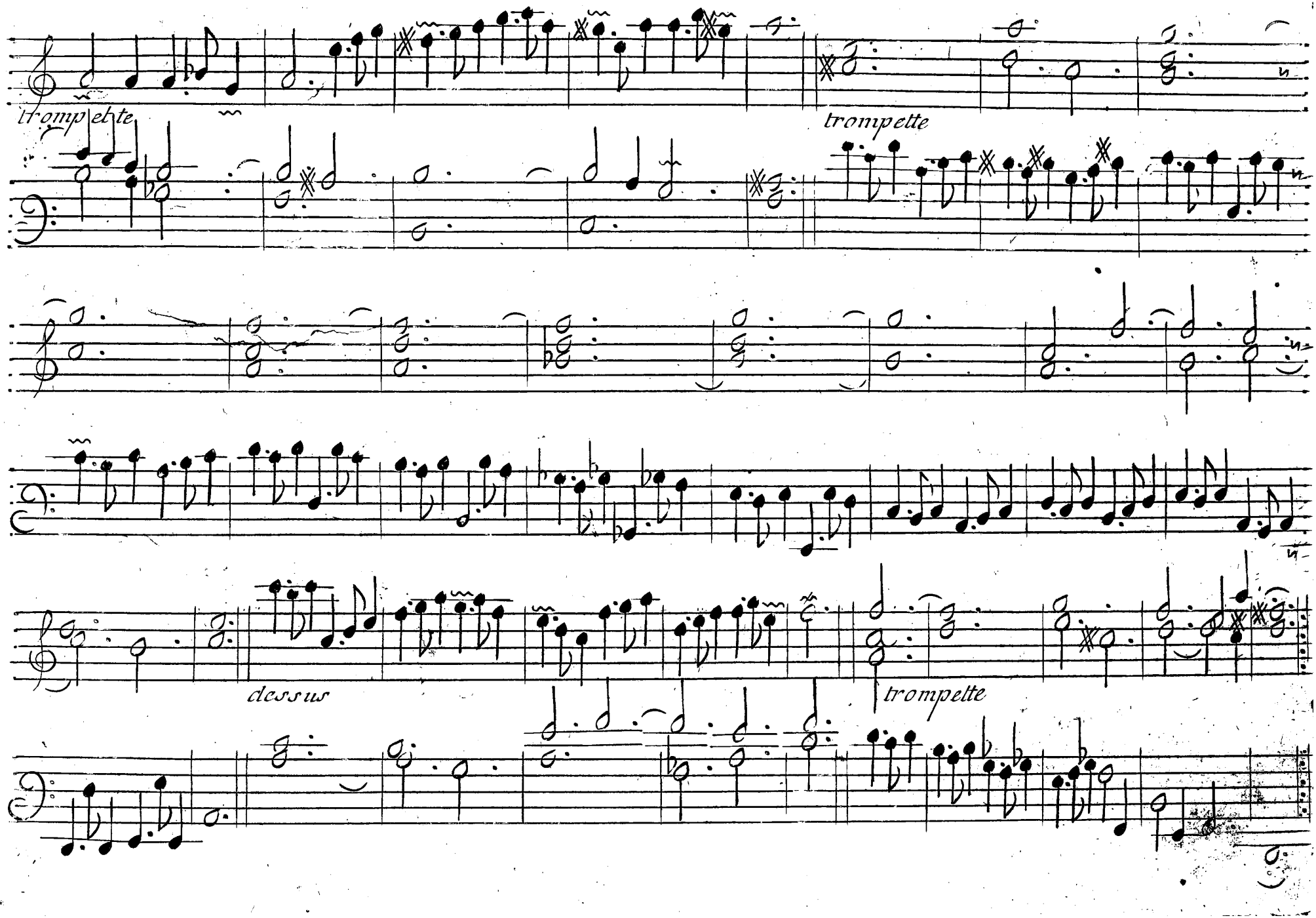
trompette
trompette
dessus
trompette

Grand Dialogue

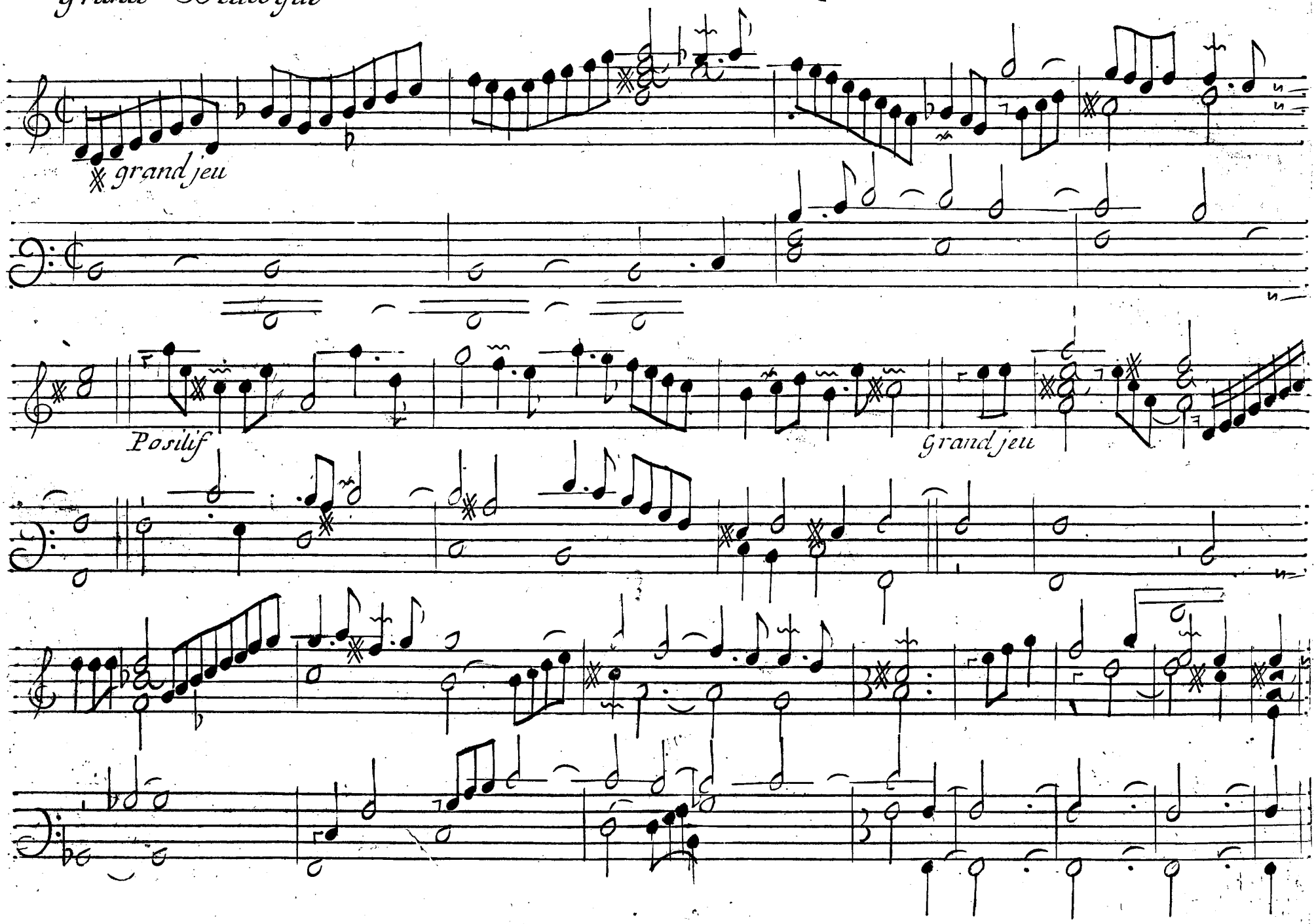

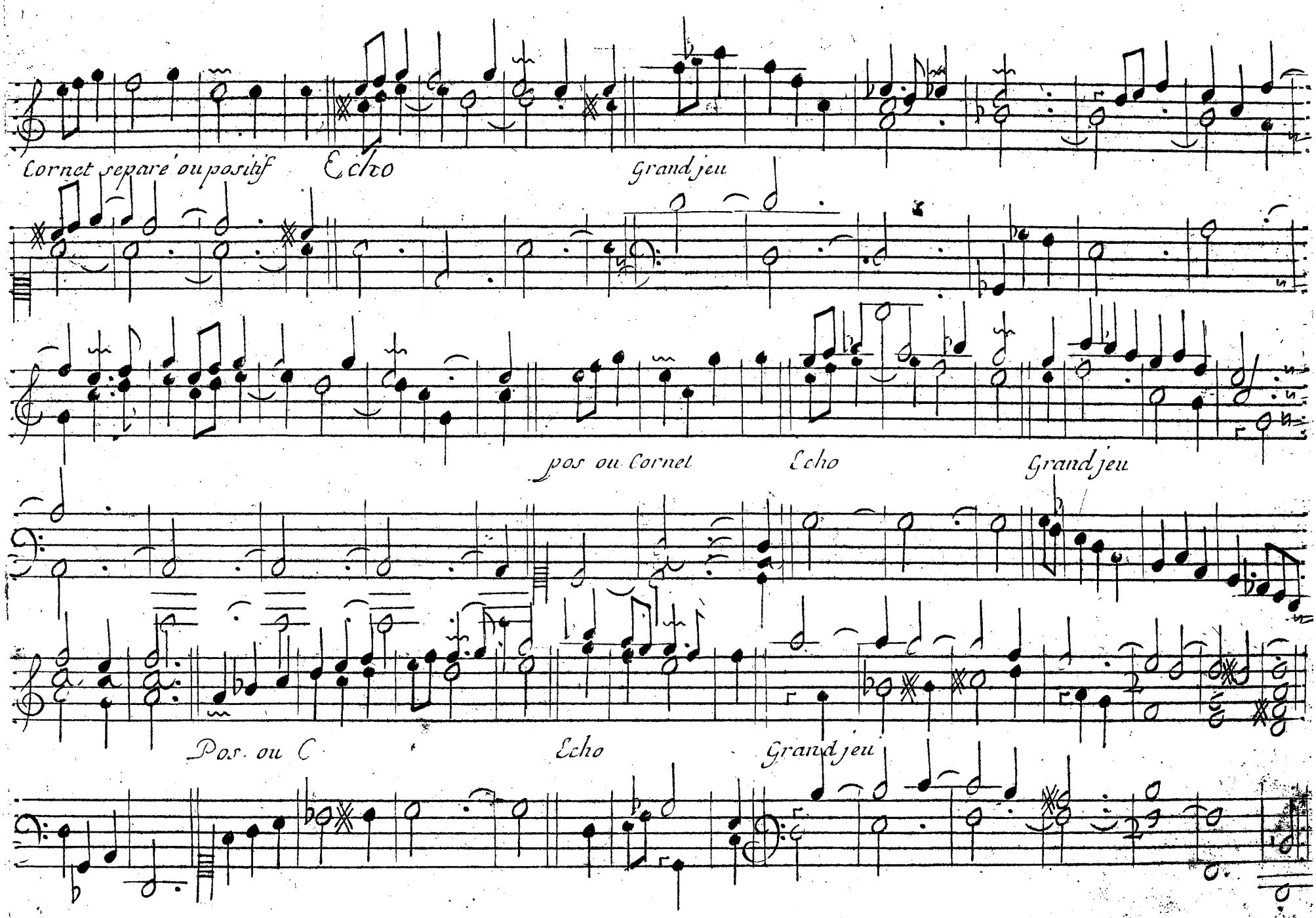
Cornet separé ou positif
Echo
Grand jeu
pos ou Cornet
Echo
Grand jeu
Pos. ou C
Echo
Grand jeu

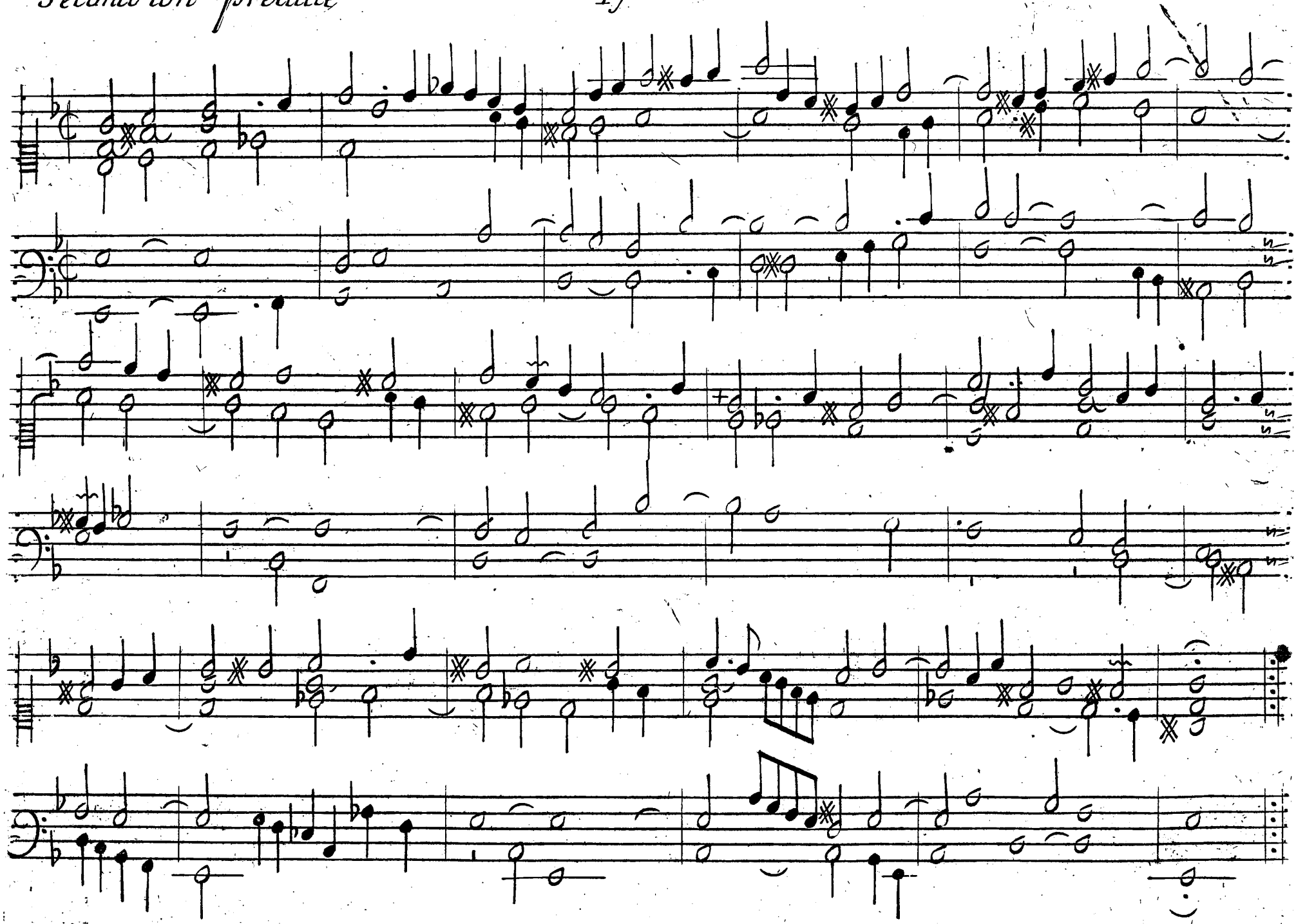

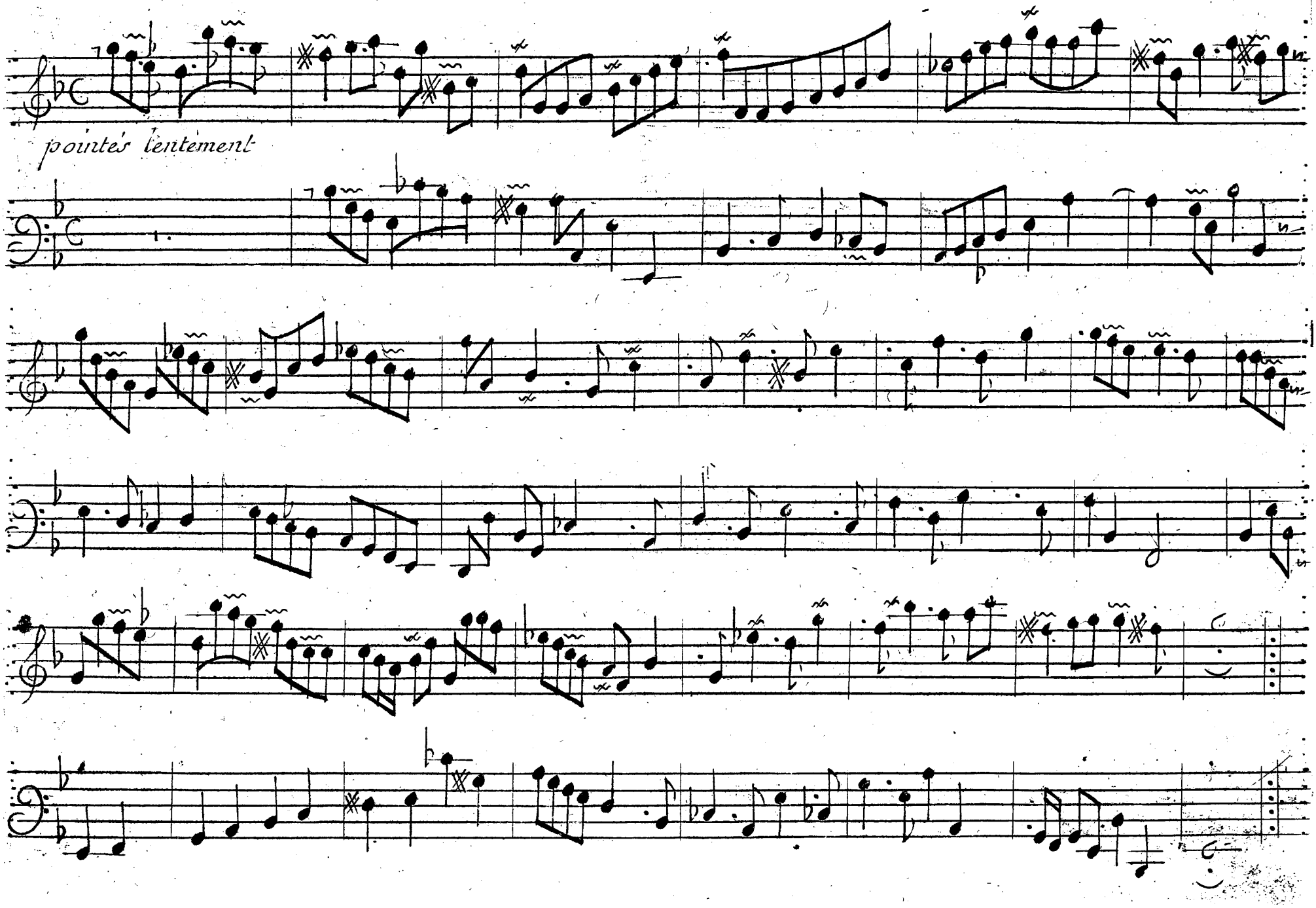
pointés lentement

Recit de petite tierce, ou de nazard, ou de cromhorne

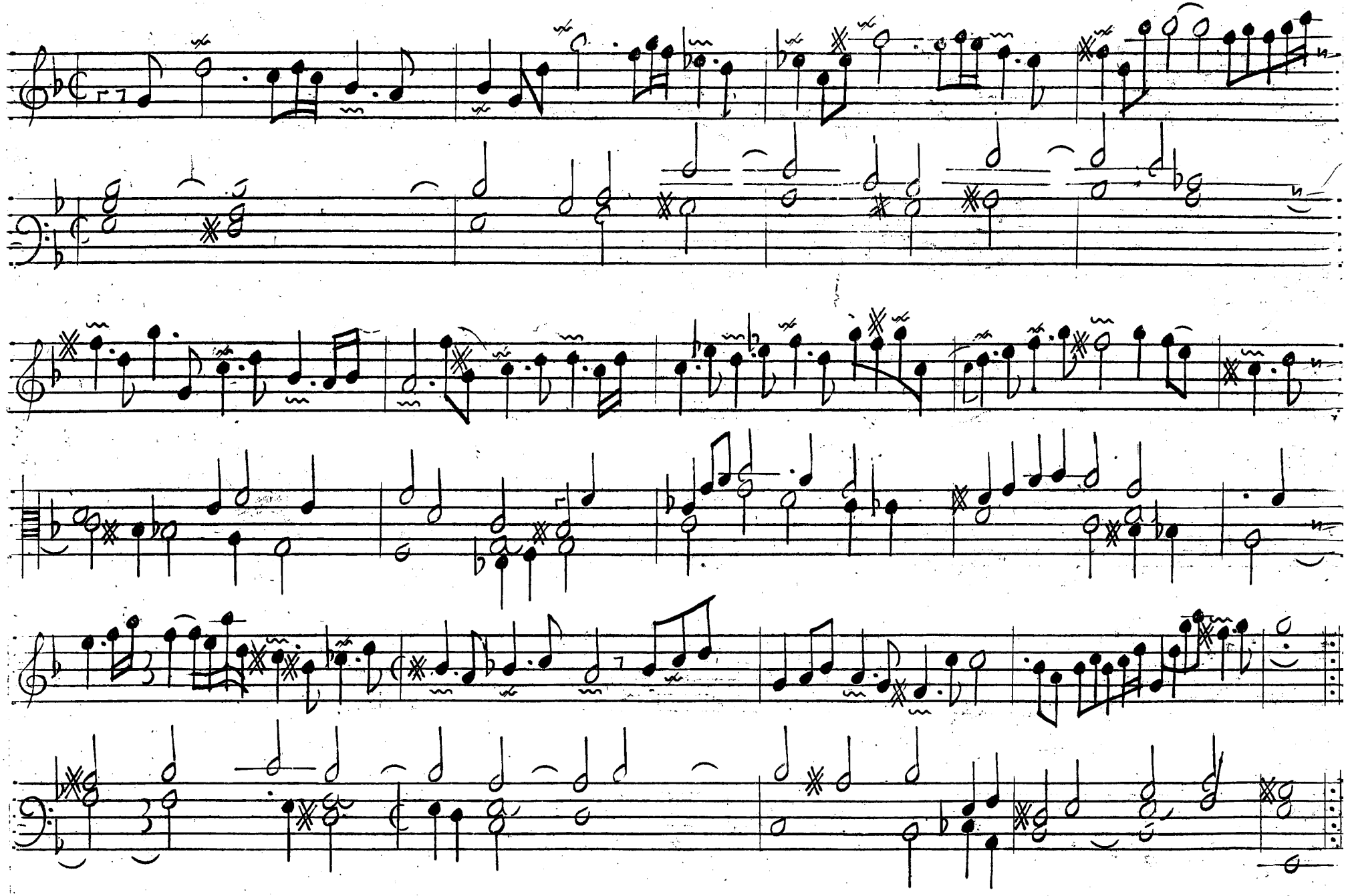

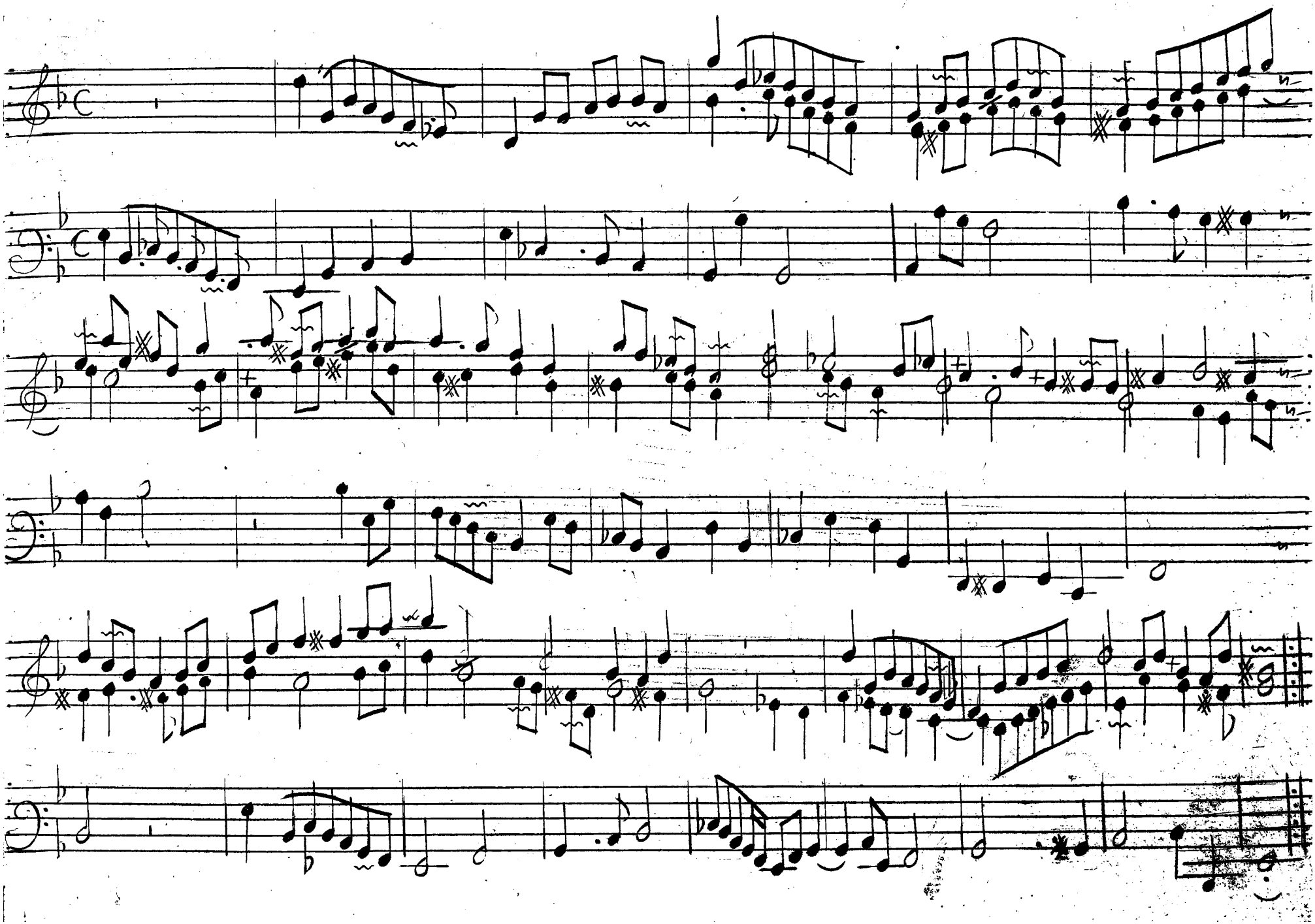

Dialogue de recits de cromhorne et de cornet, ou bien de petite Trompette, et de petite tierce

Cornet

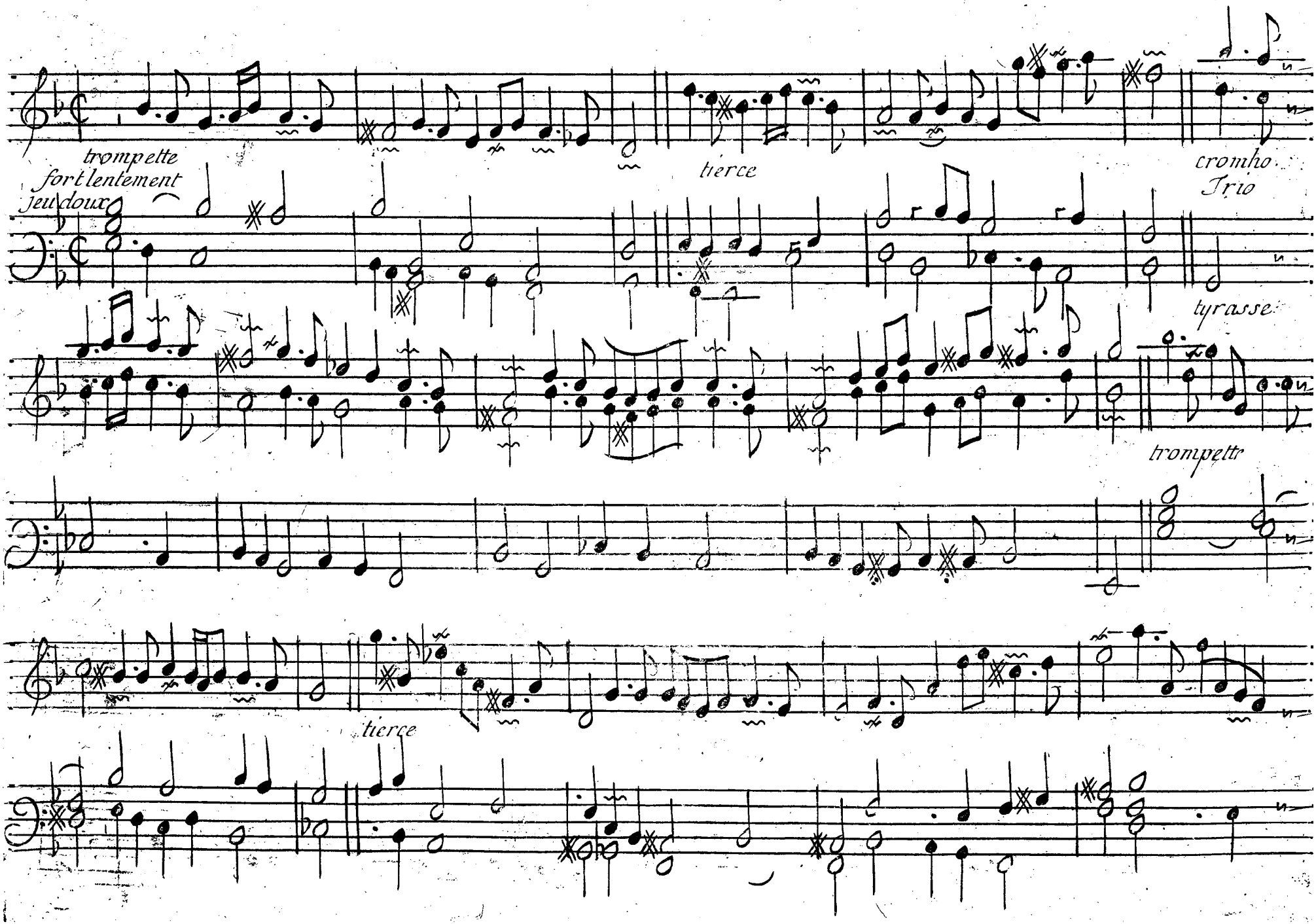

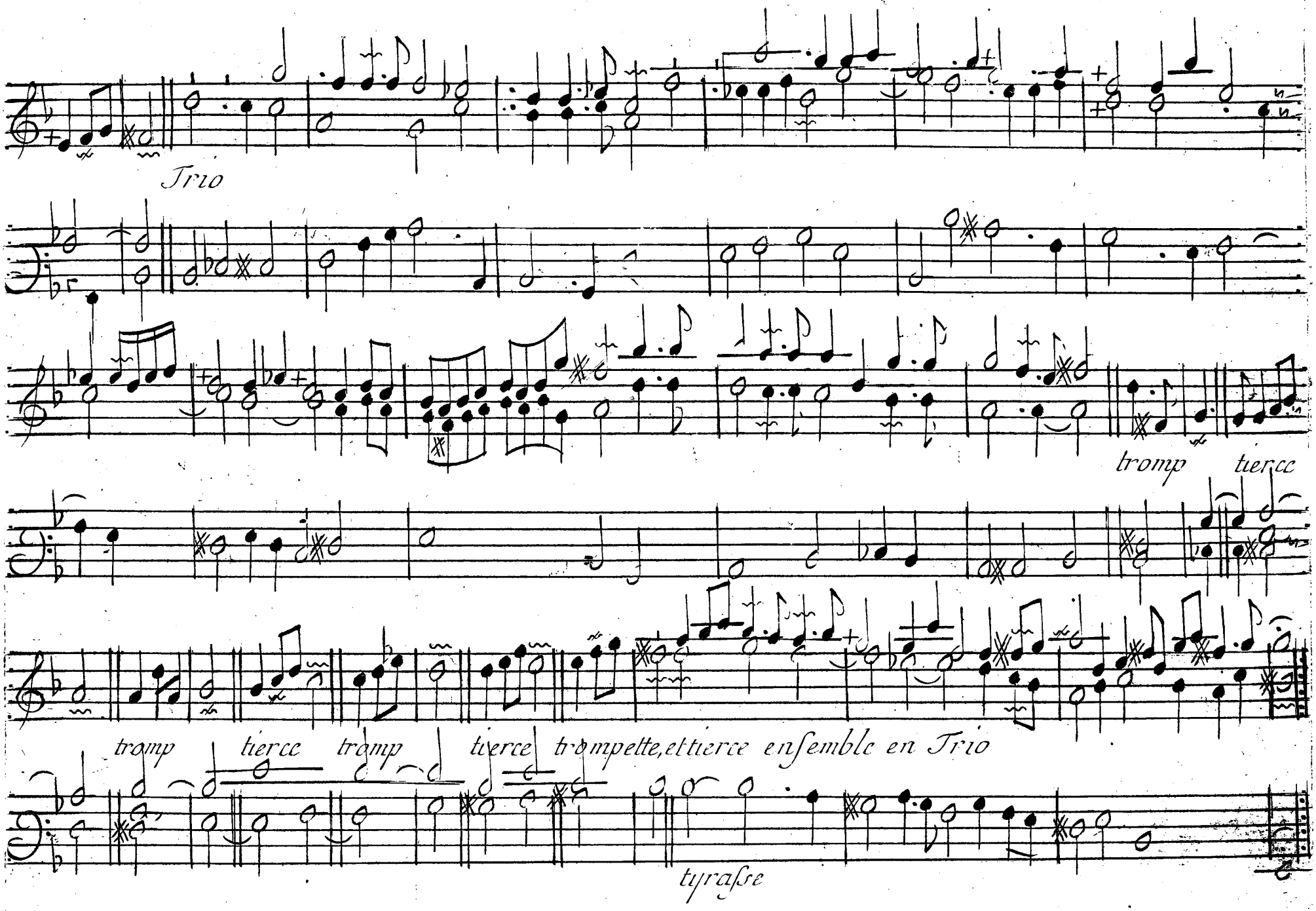
Trio
tromp tierce
tromp tierce tromp tierce trompette, et tierce ensemble en Trio
tyraſse

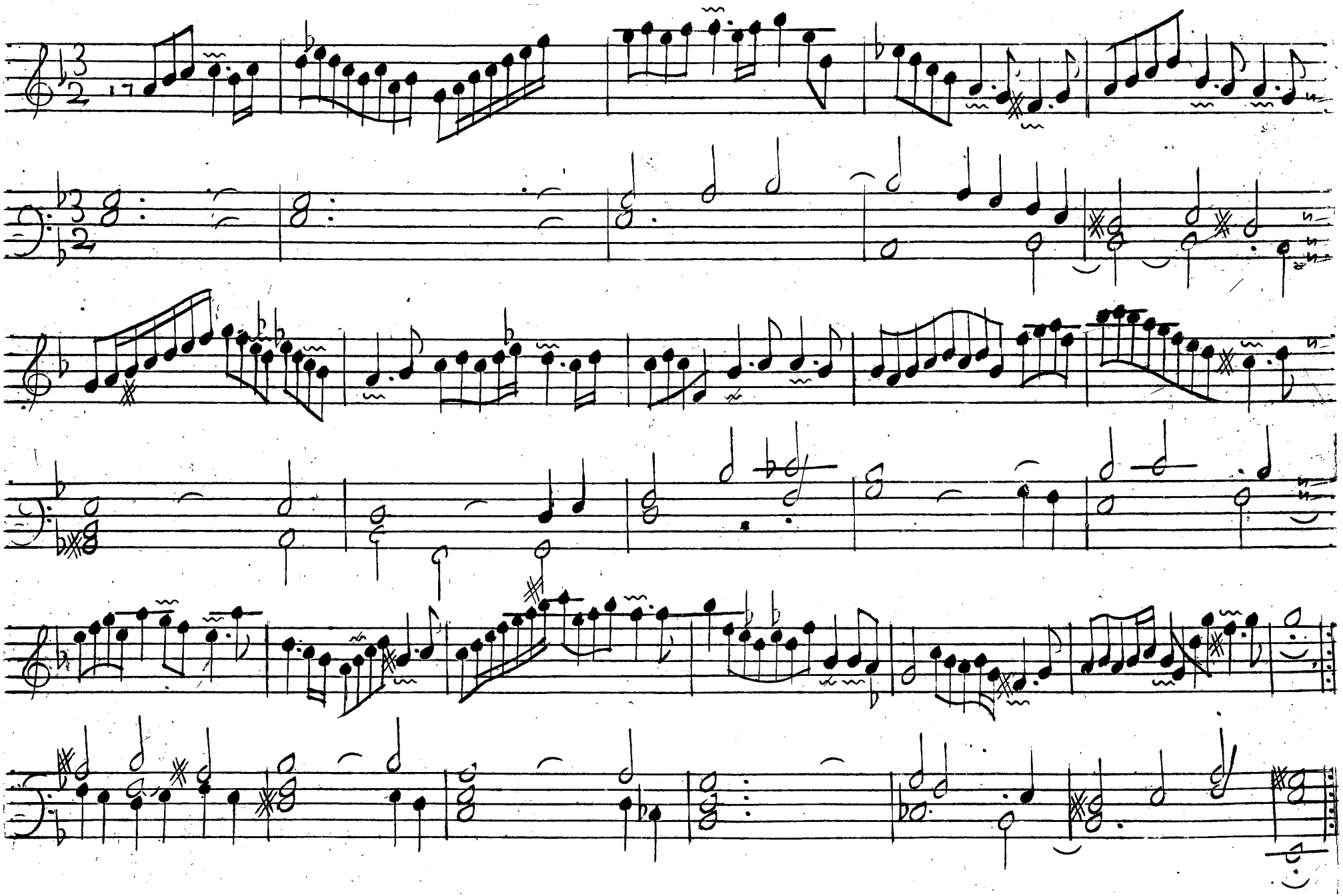

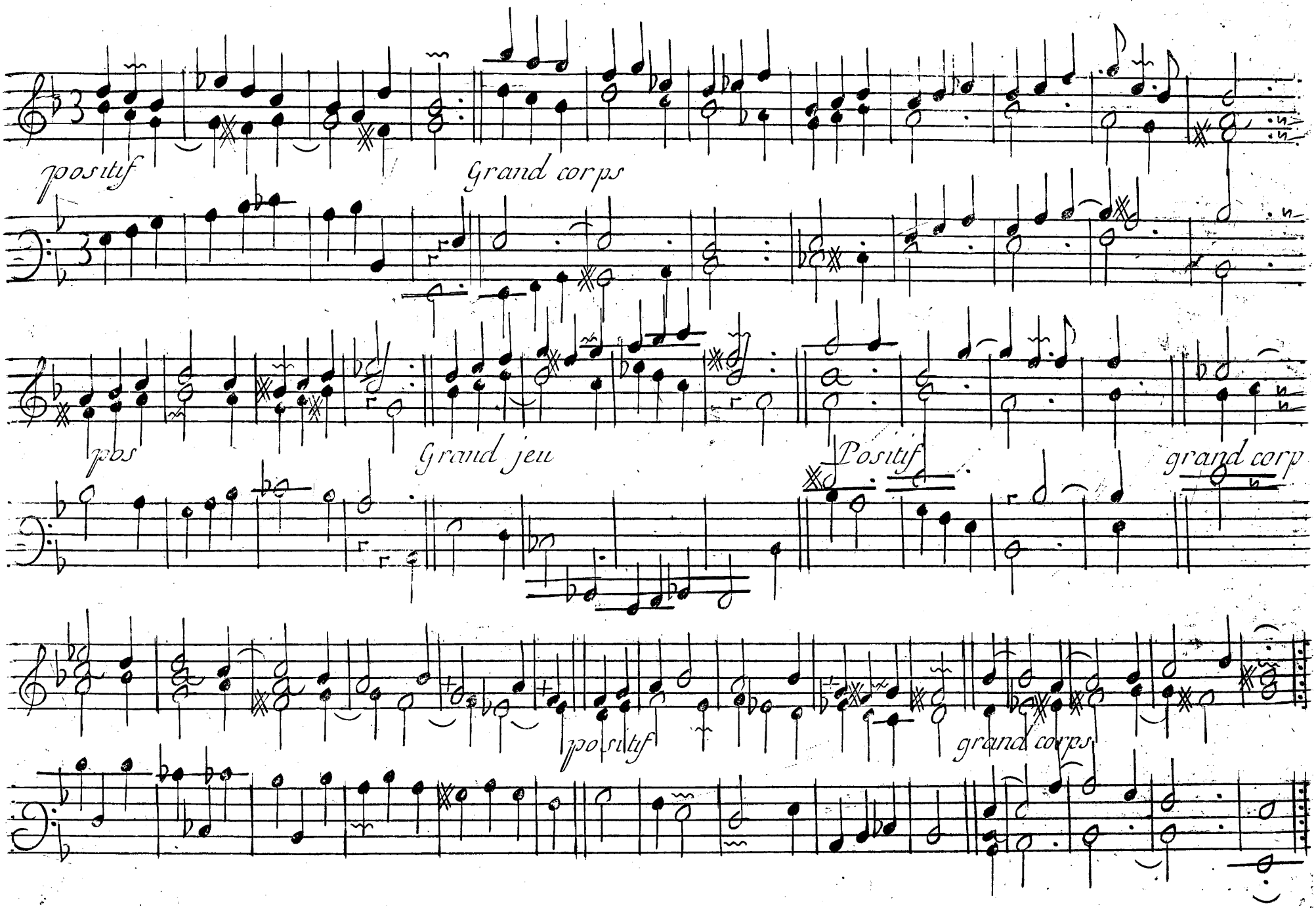
positif
Grand corps
pos
Grand jeu
Positif
grand corp
positif
grand corps

Grand Dialogue

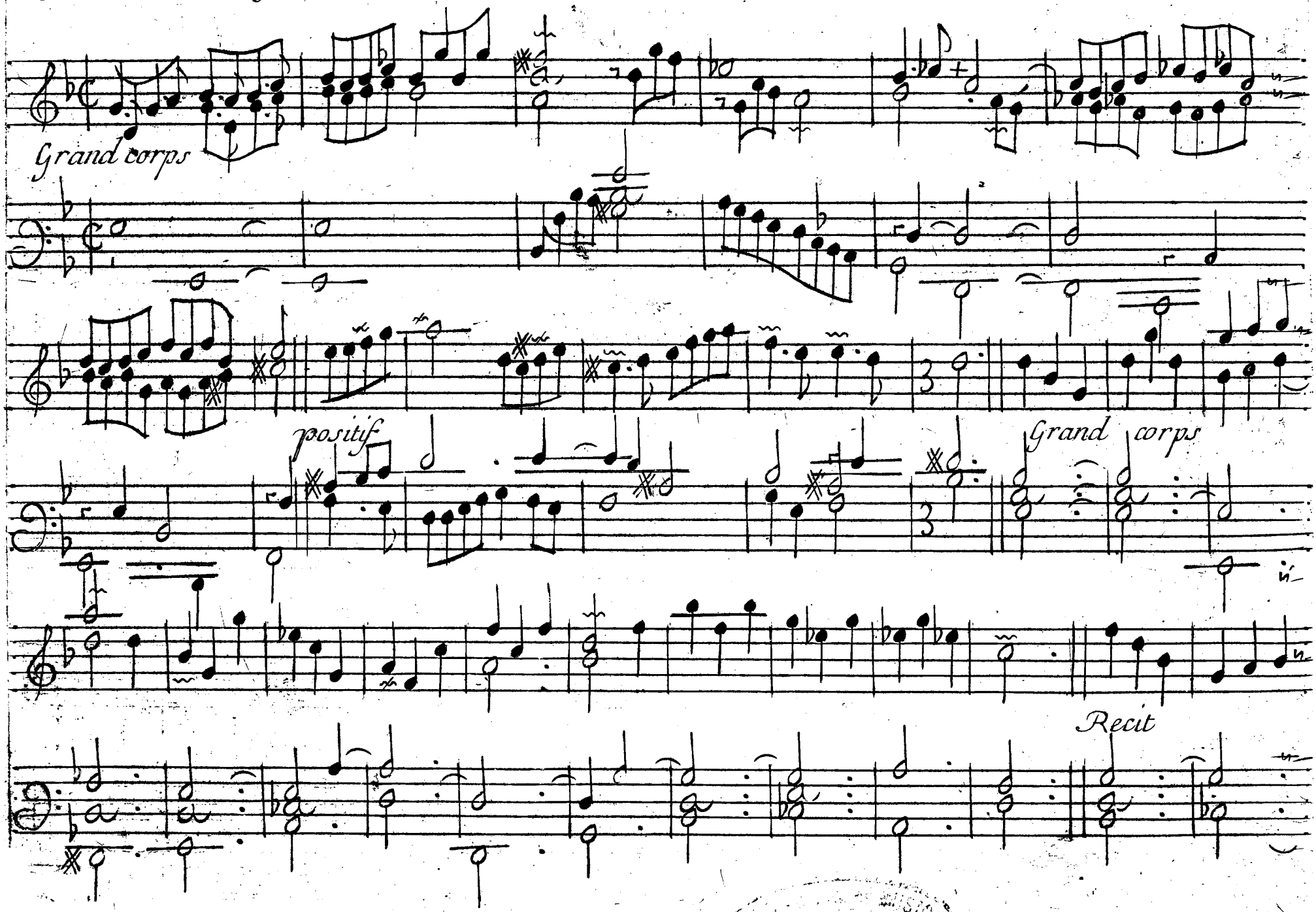

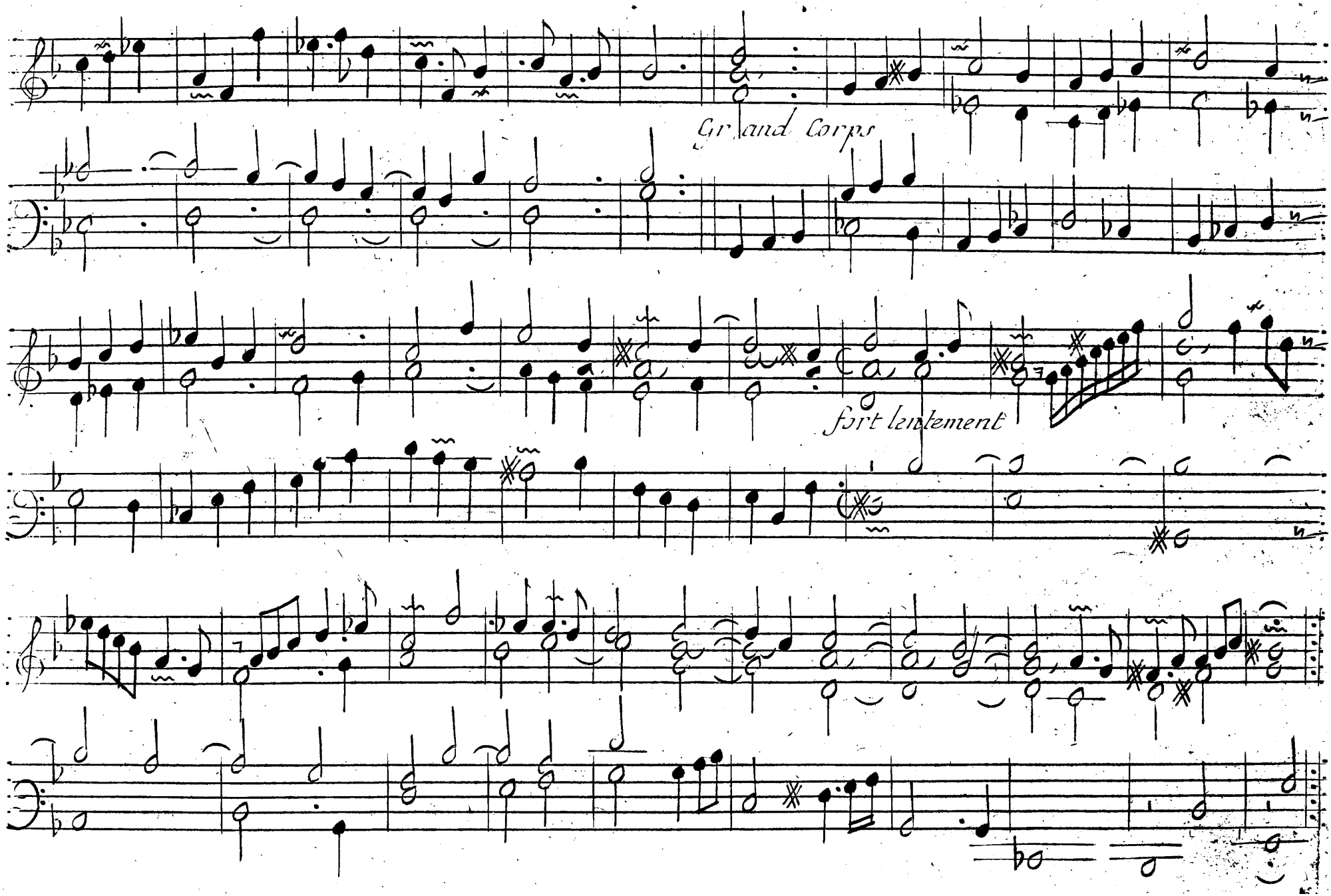
Gr and Corps
fort lentement

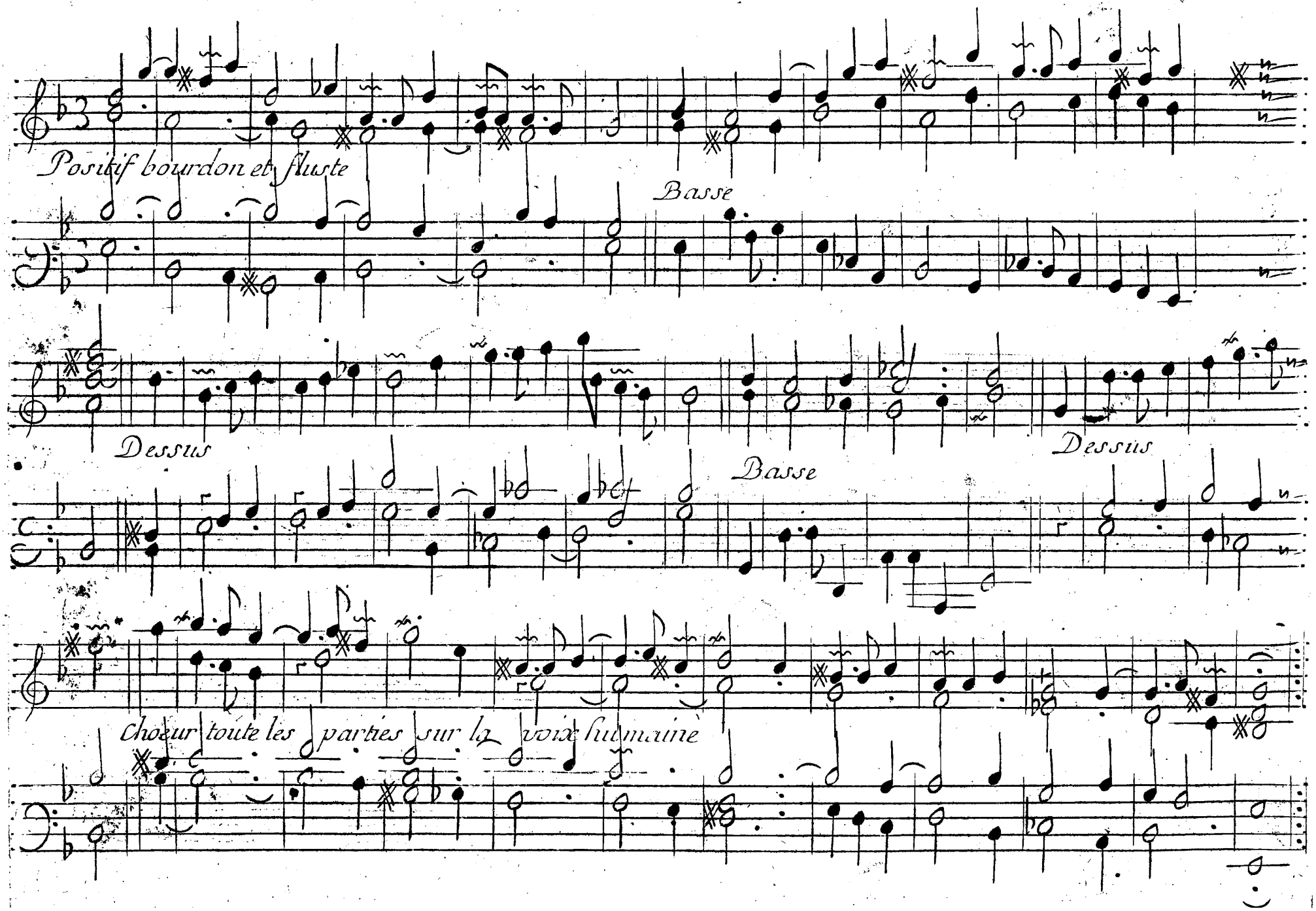
Positif bourdon et fluste
Basse
Dessus
Basse
Dessus
choeur toute les parties sur la voix humaine

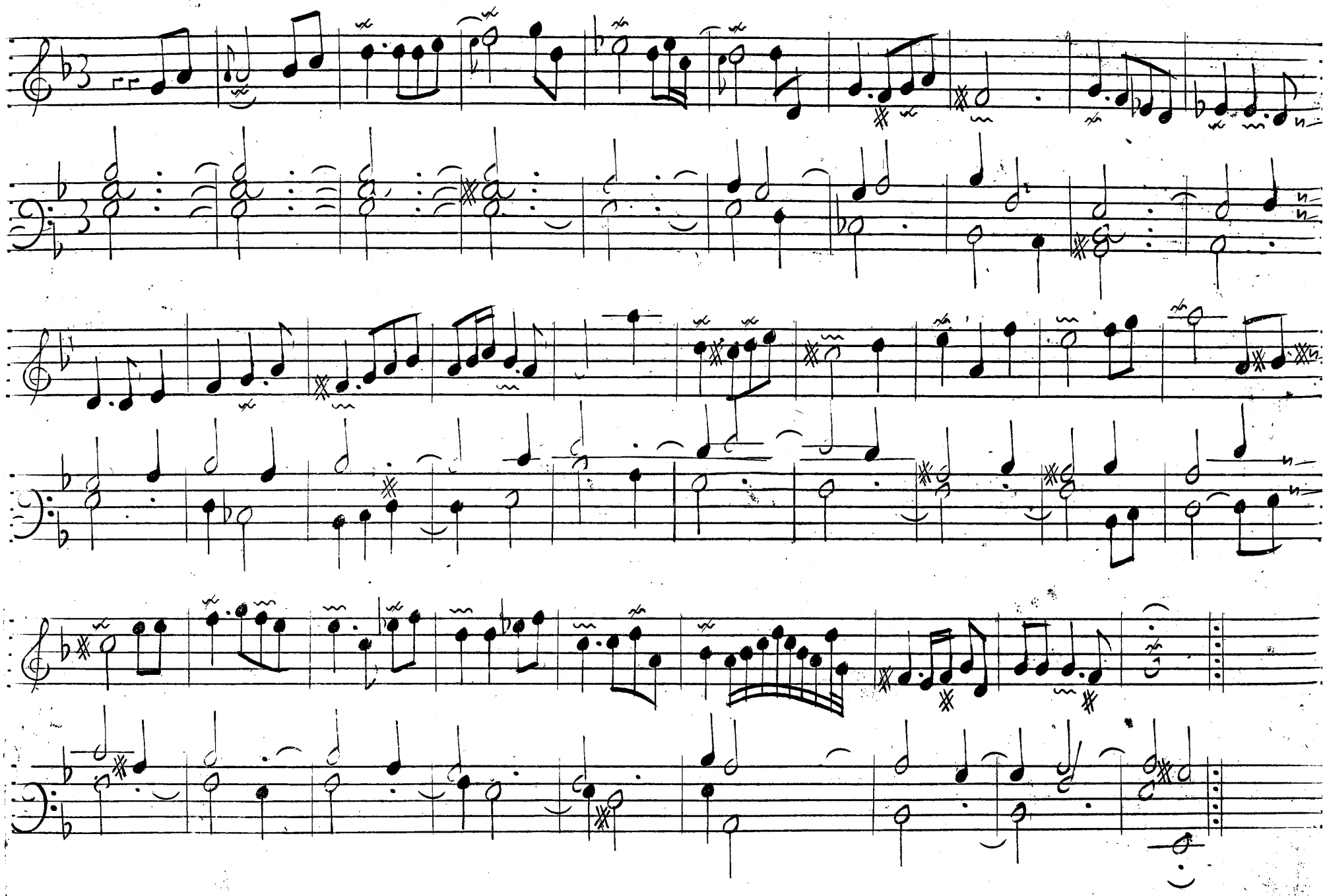

Troisiesme ton

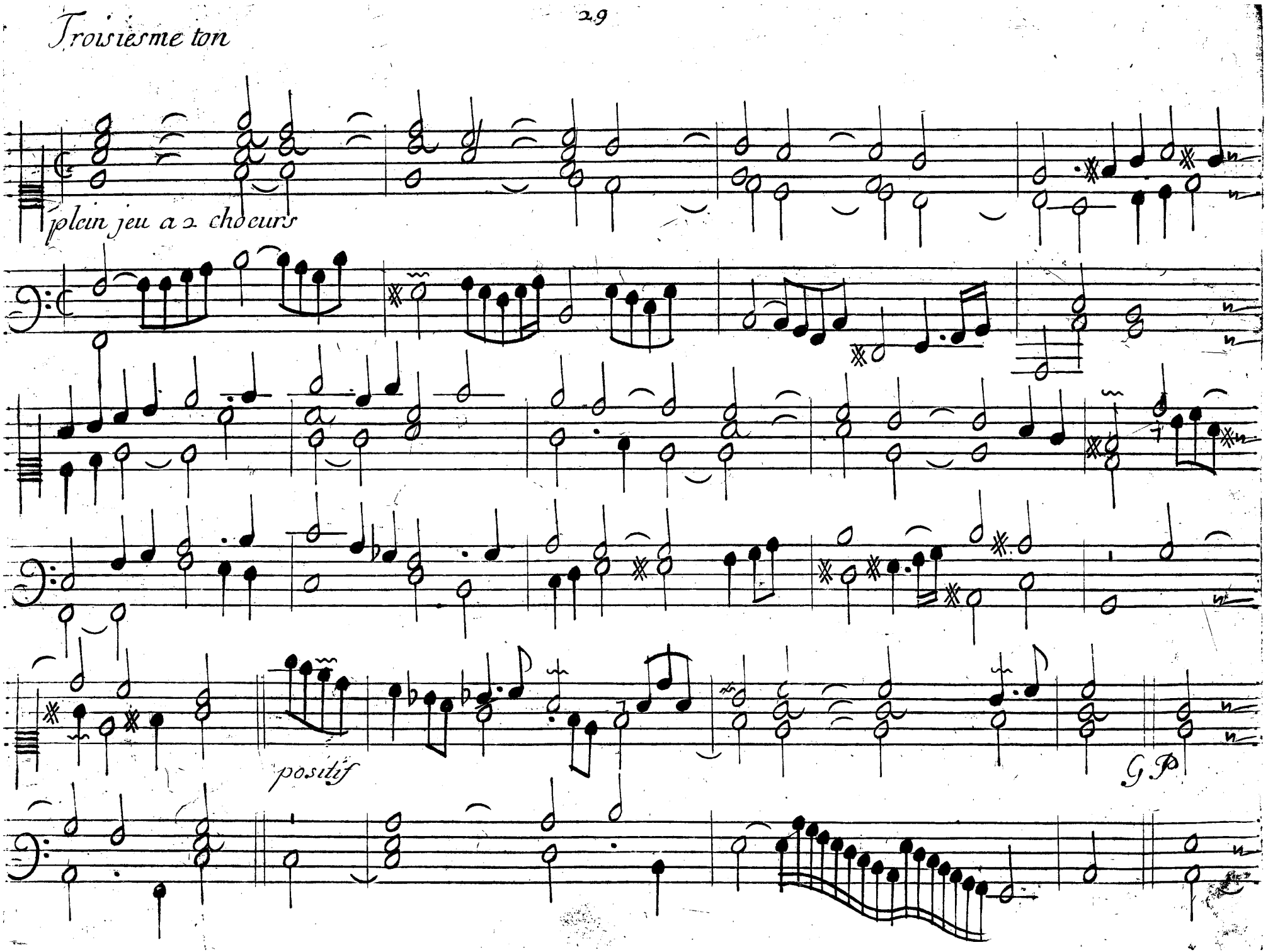

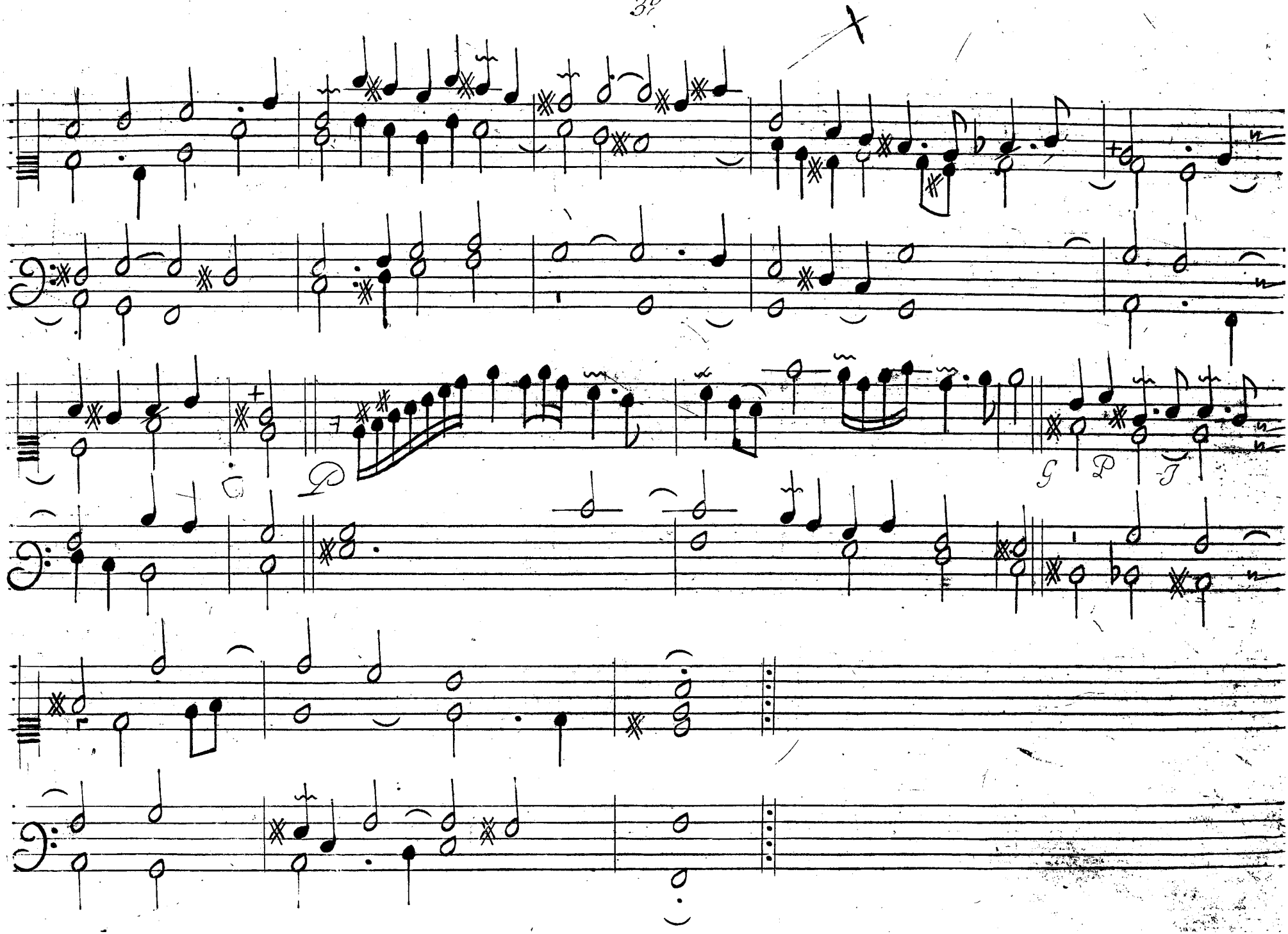

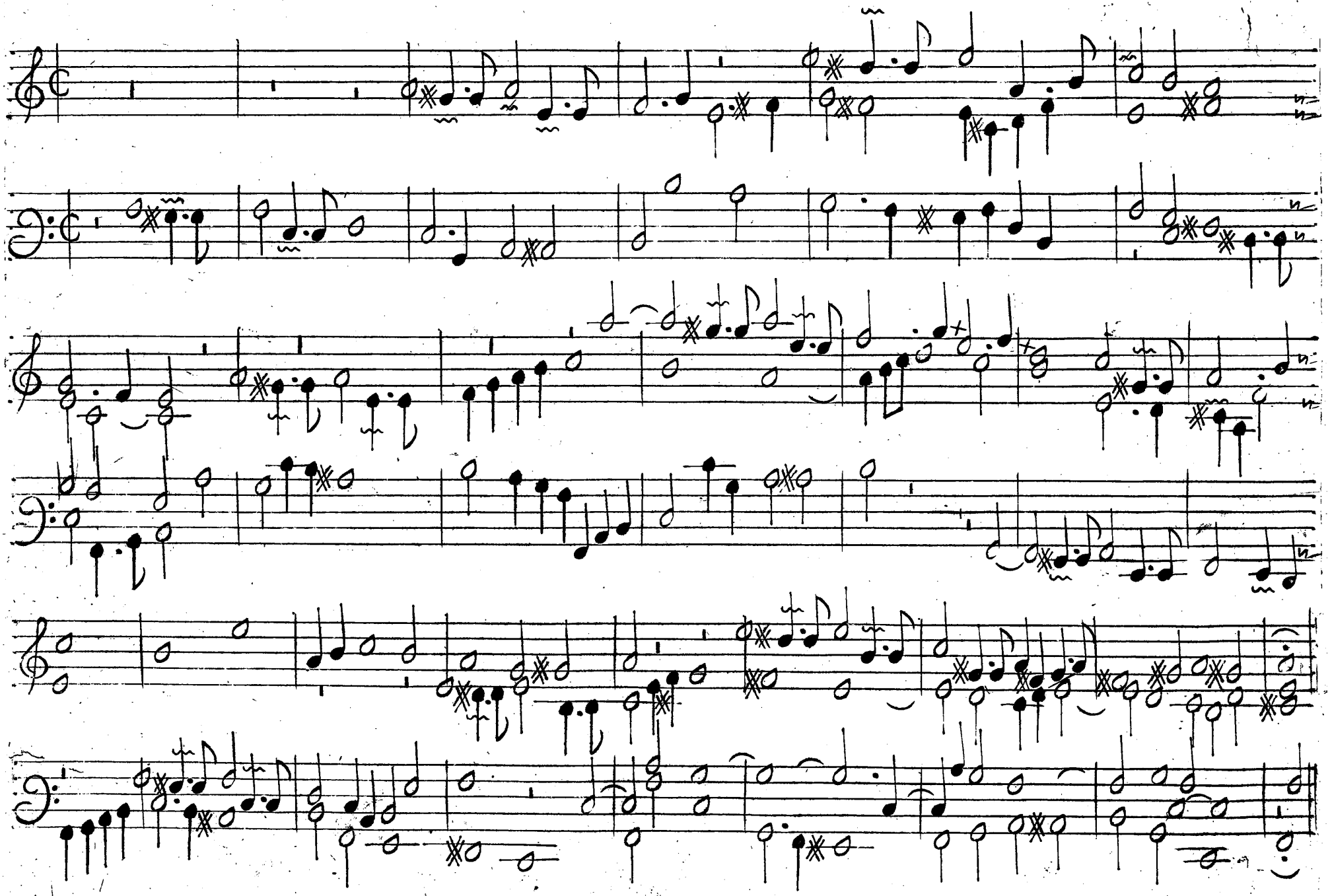

Duo

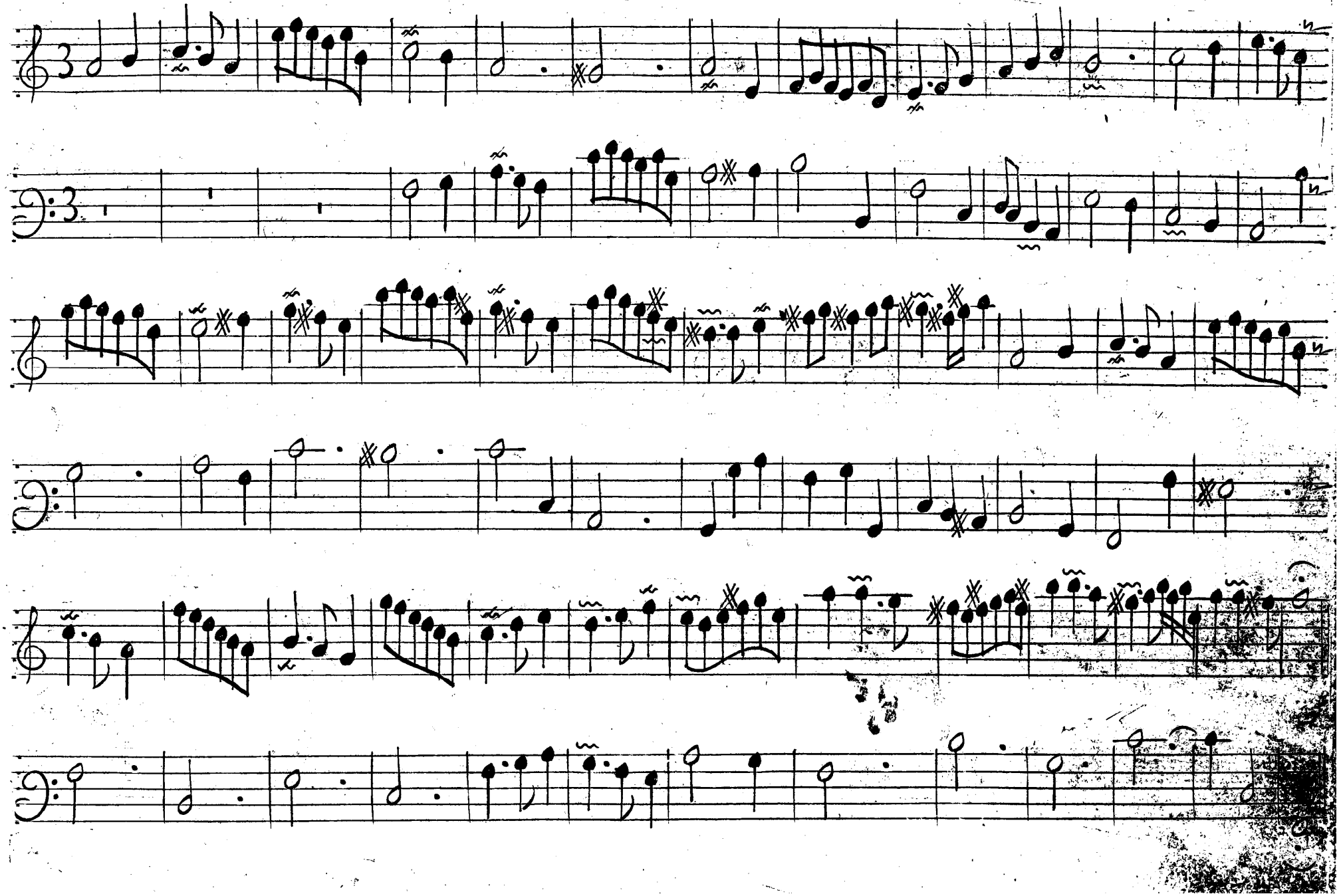

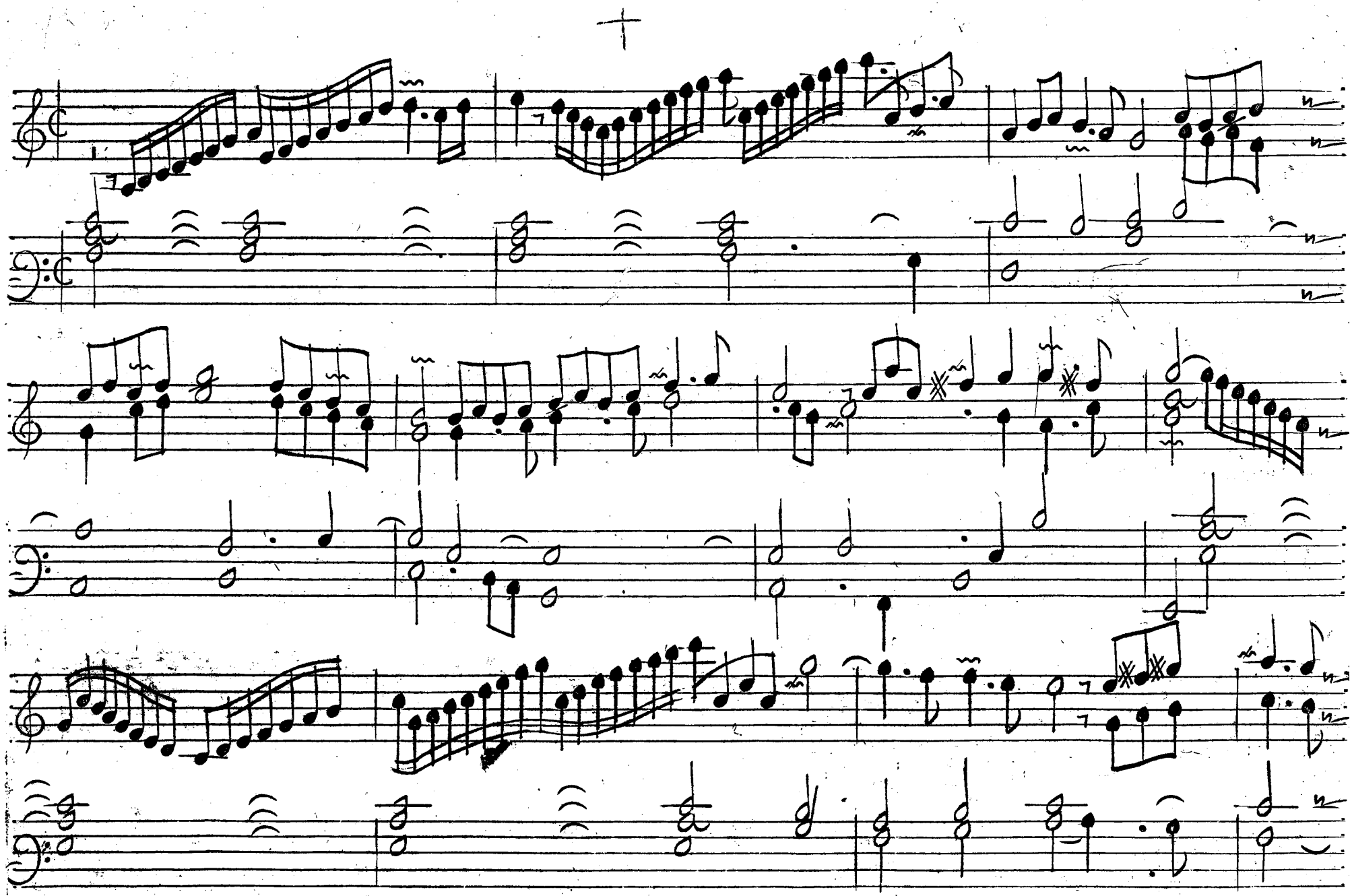

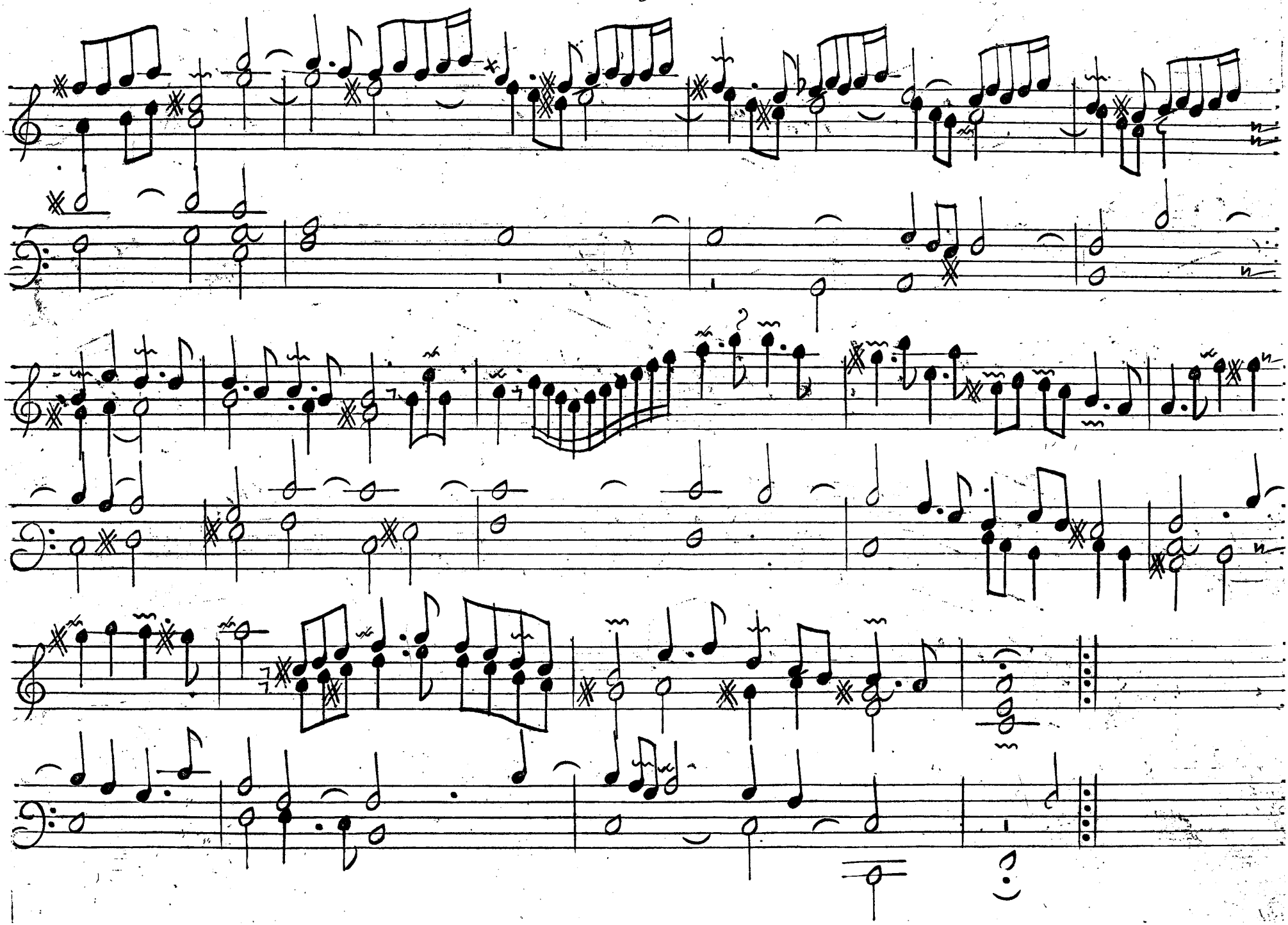

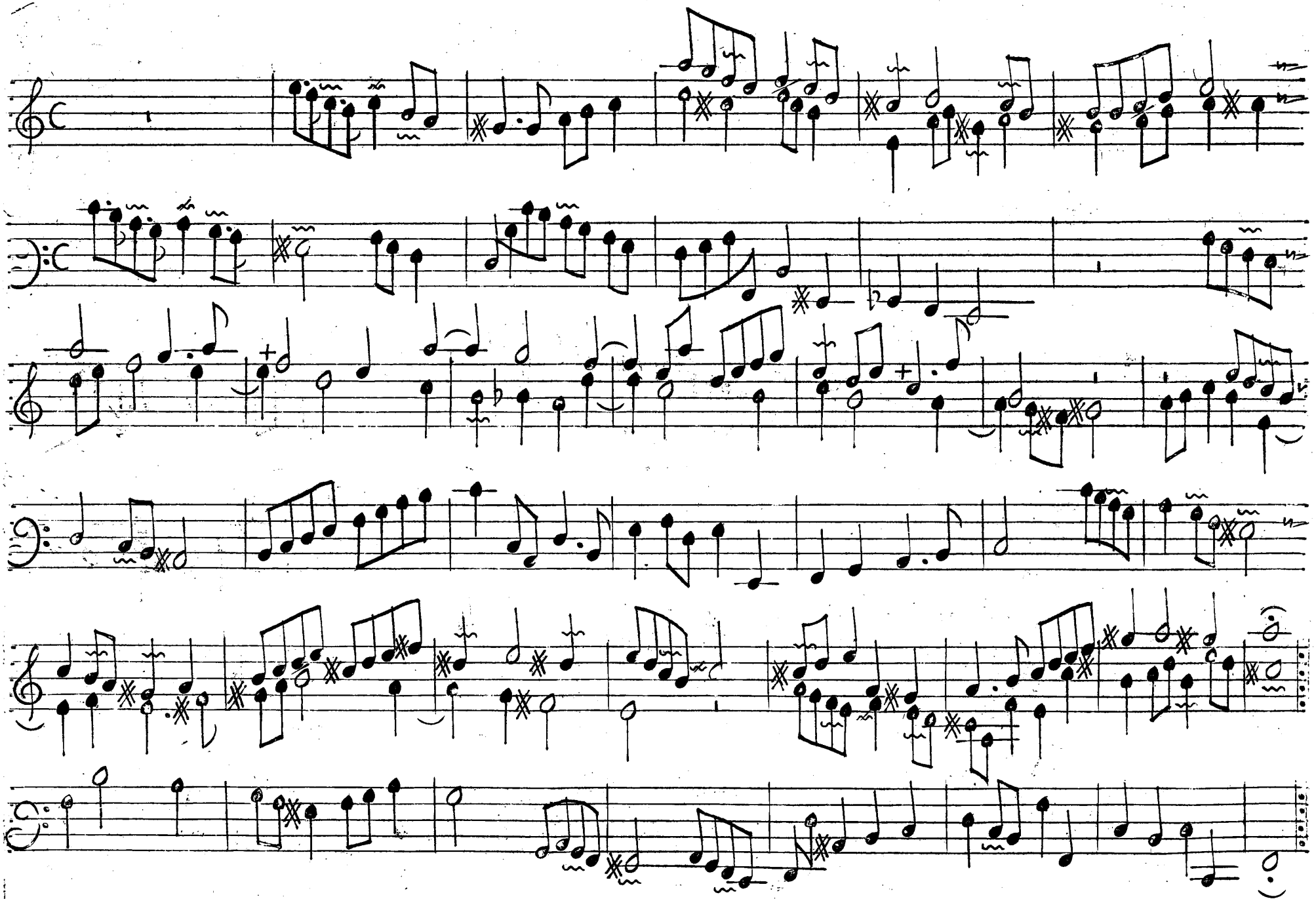

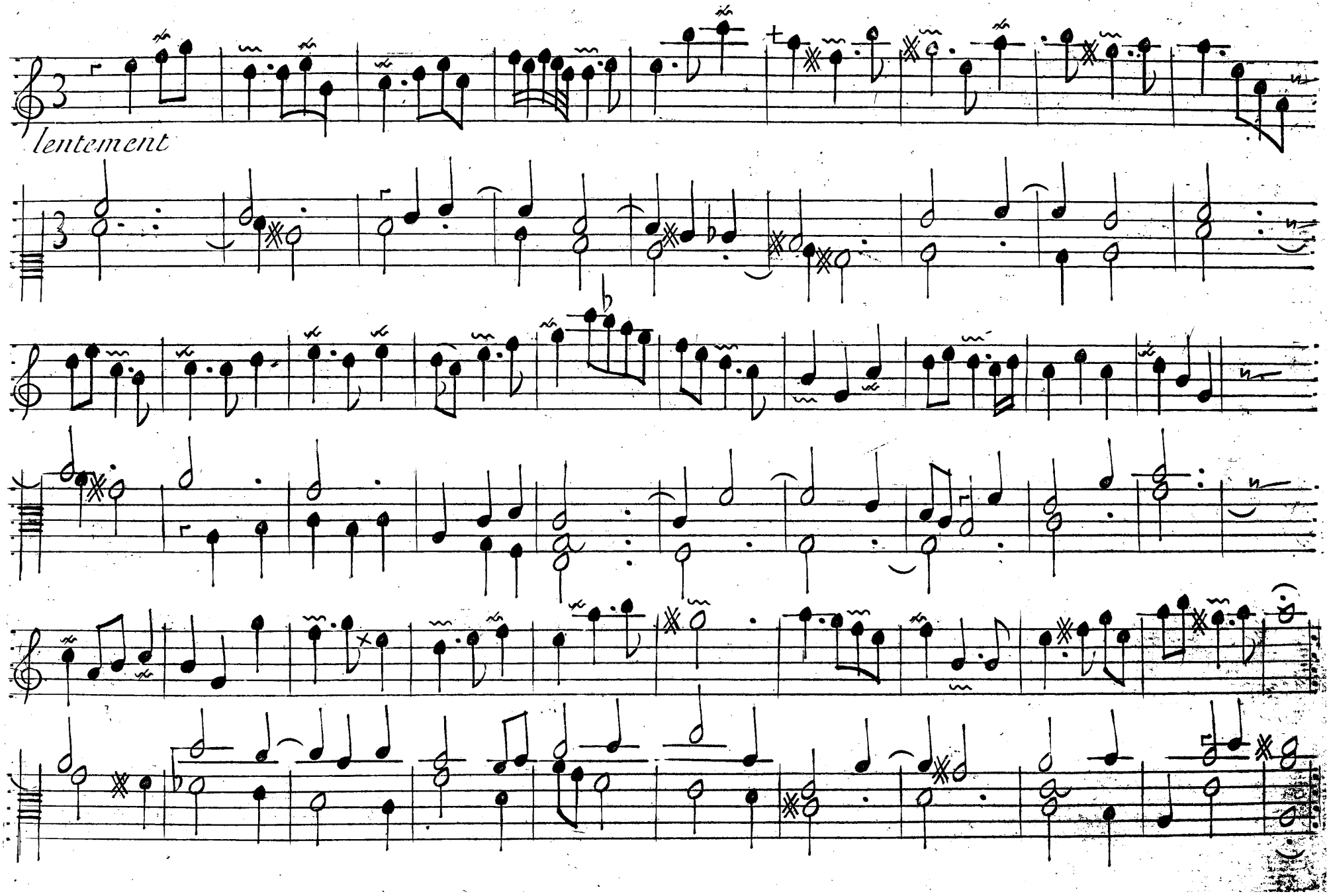
lentement

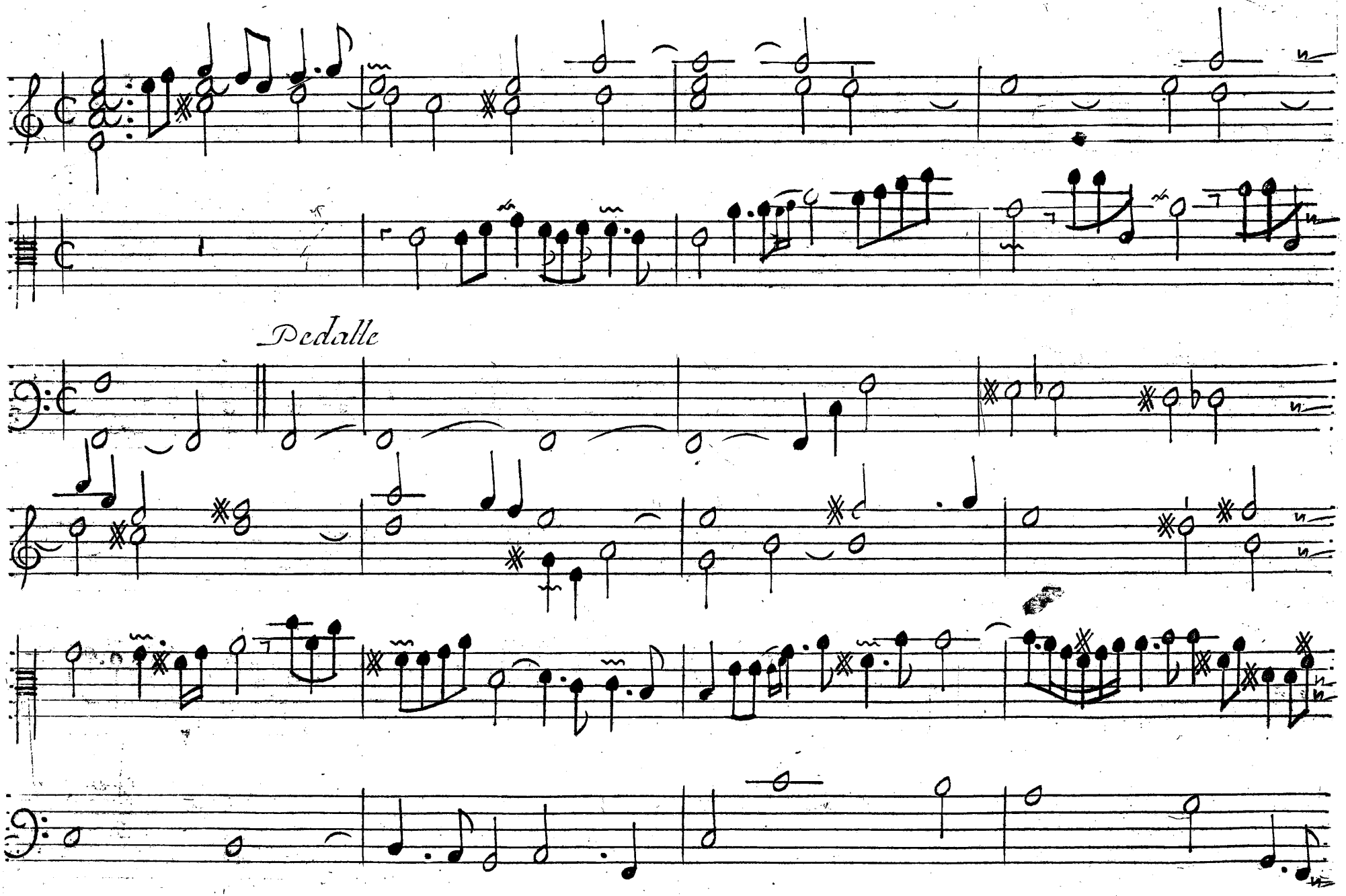
Pedalle

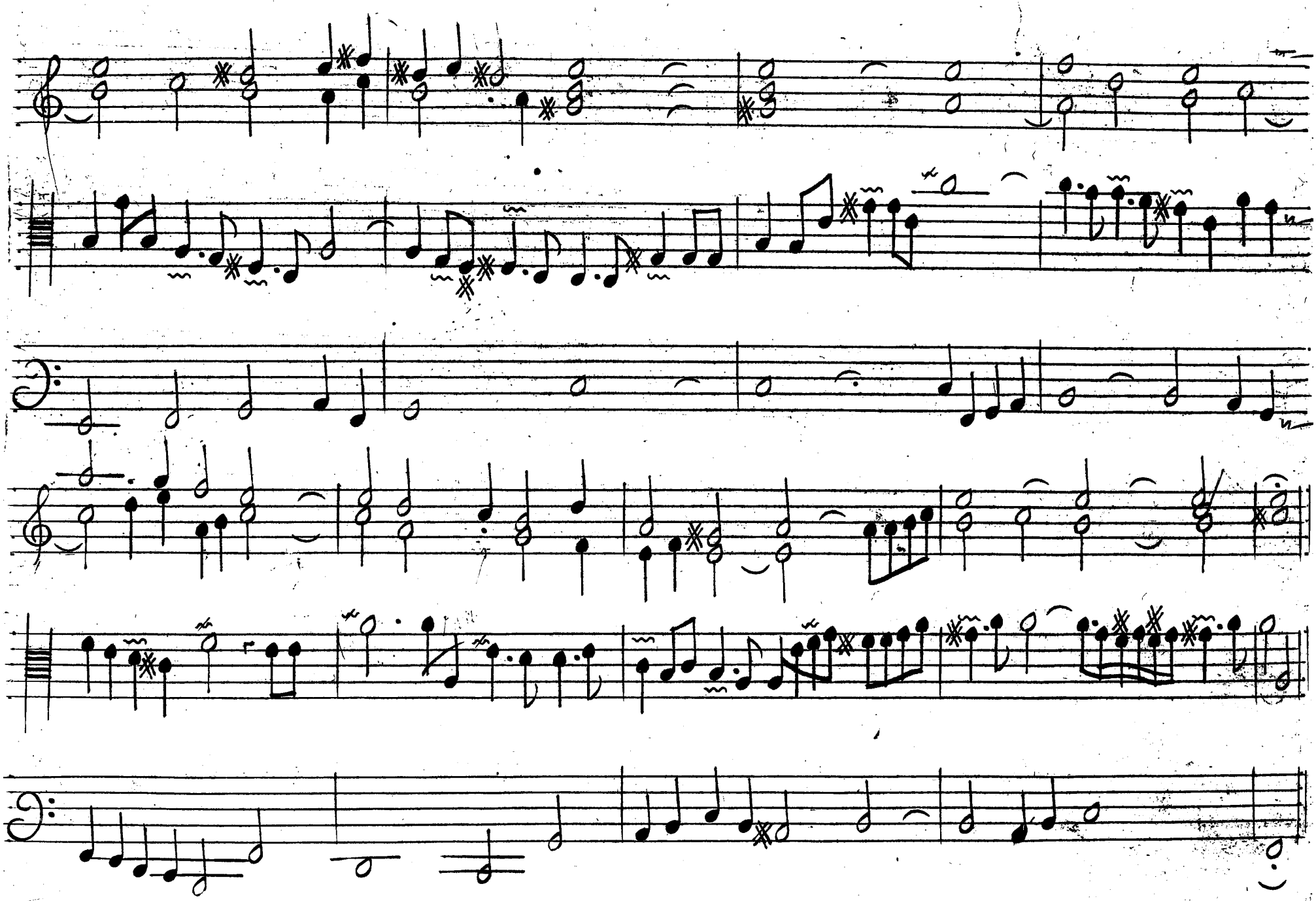

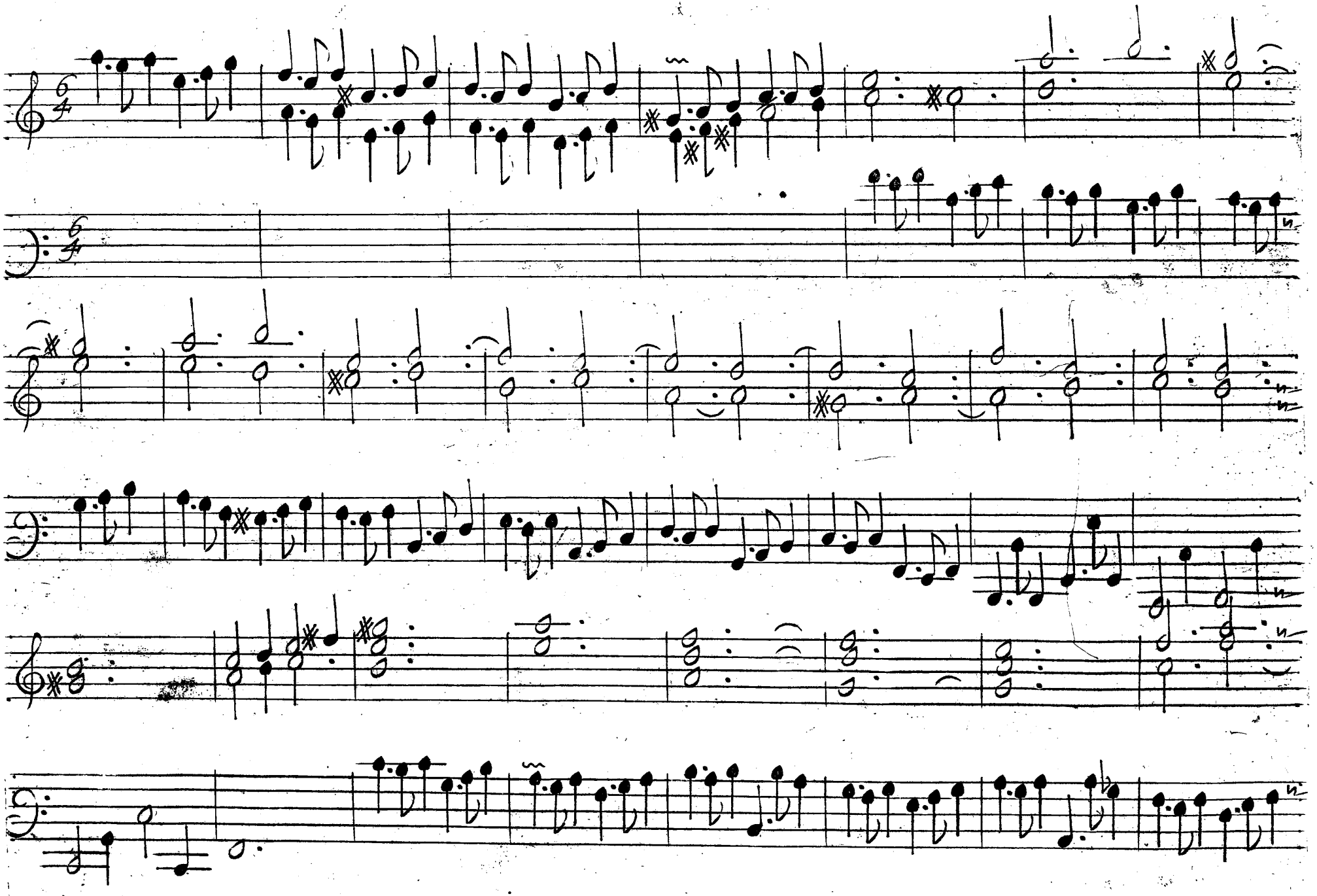

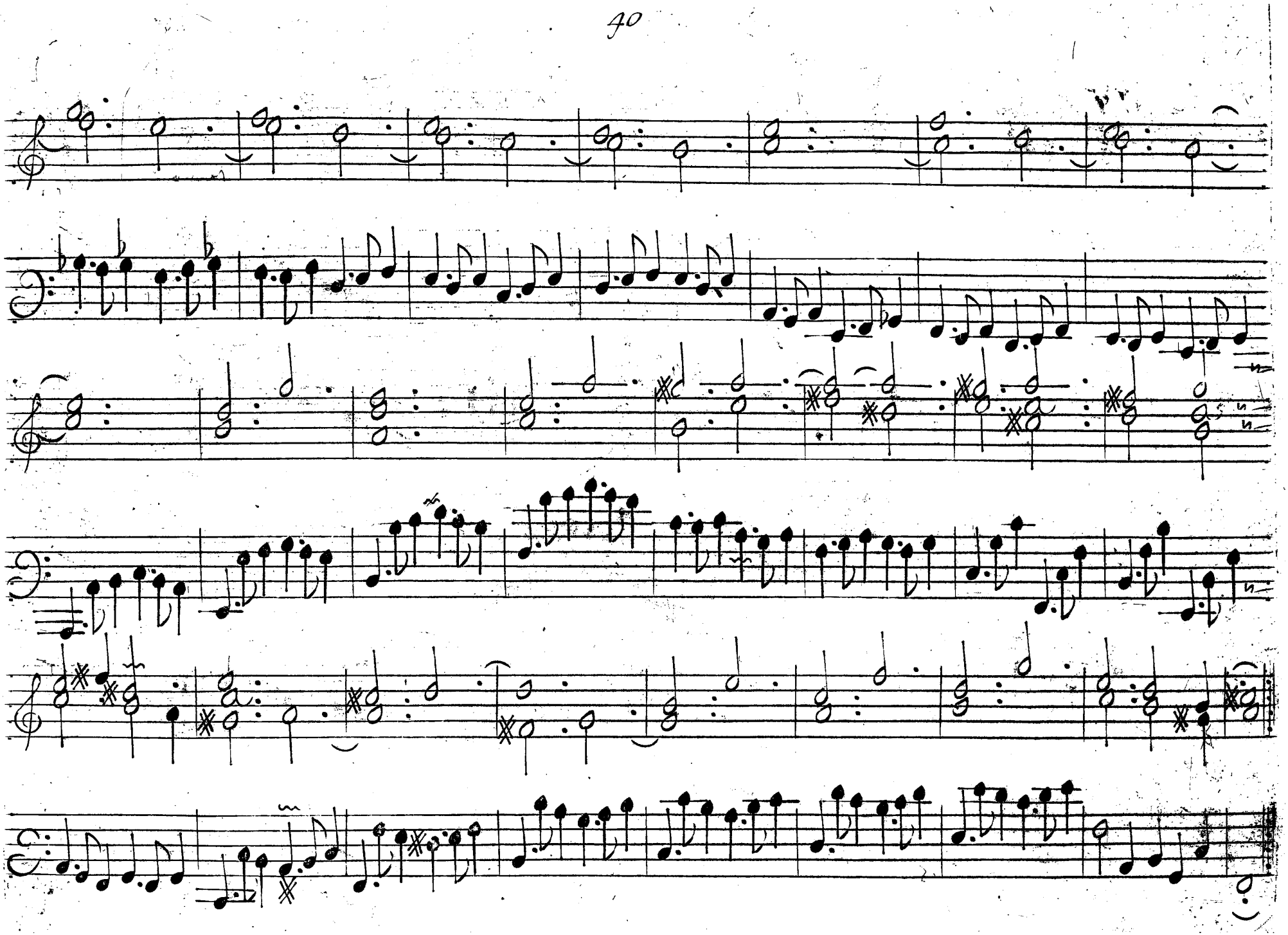

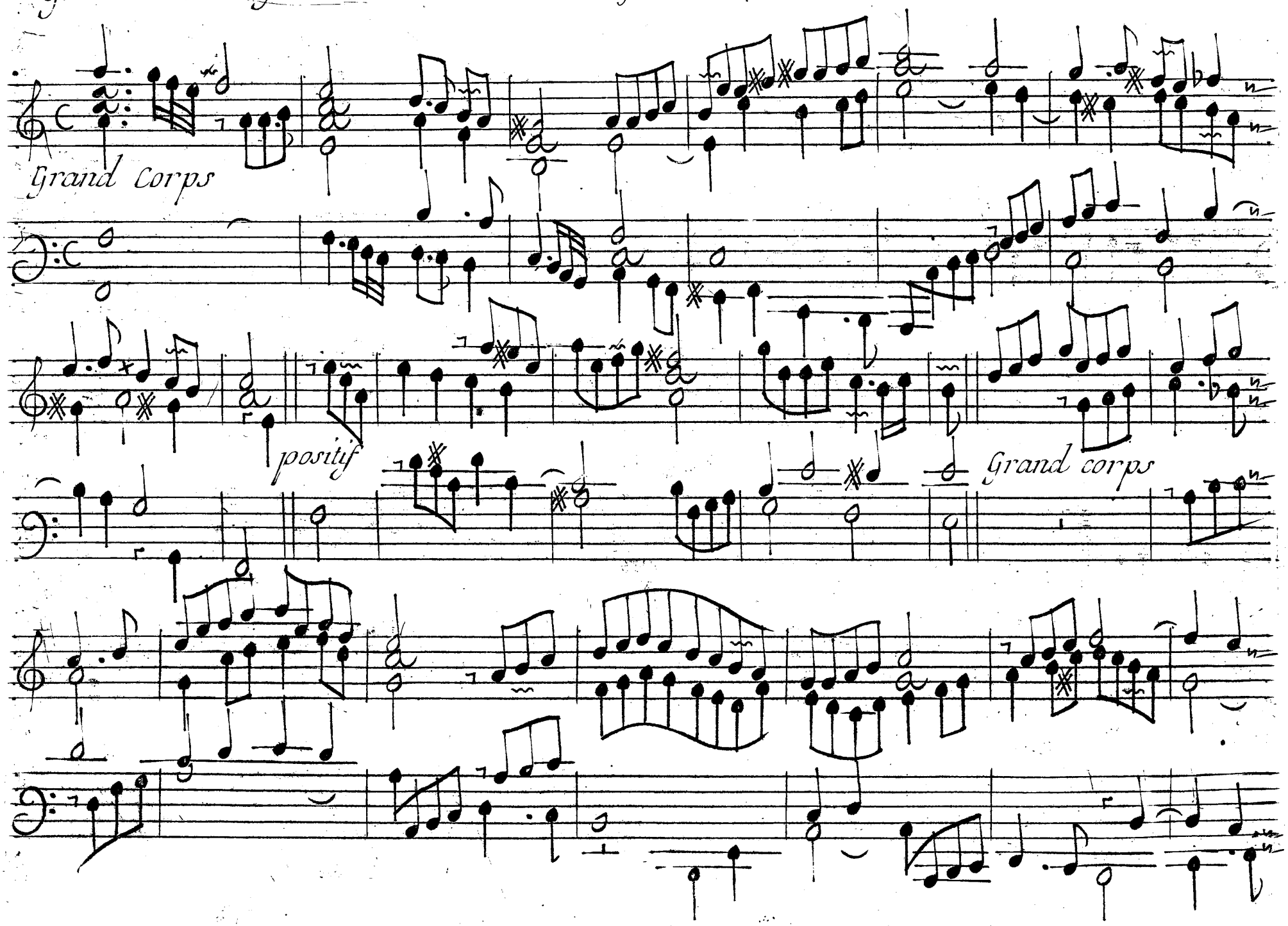
Grand Corps
positif
Grand corps

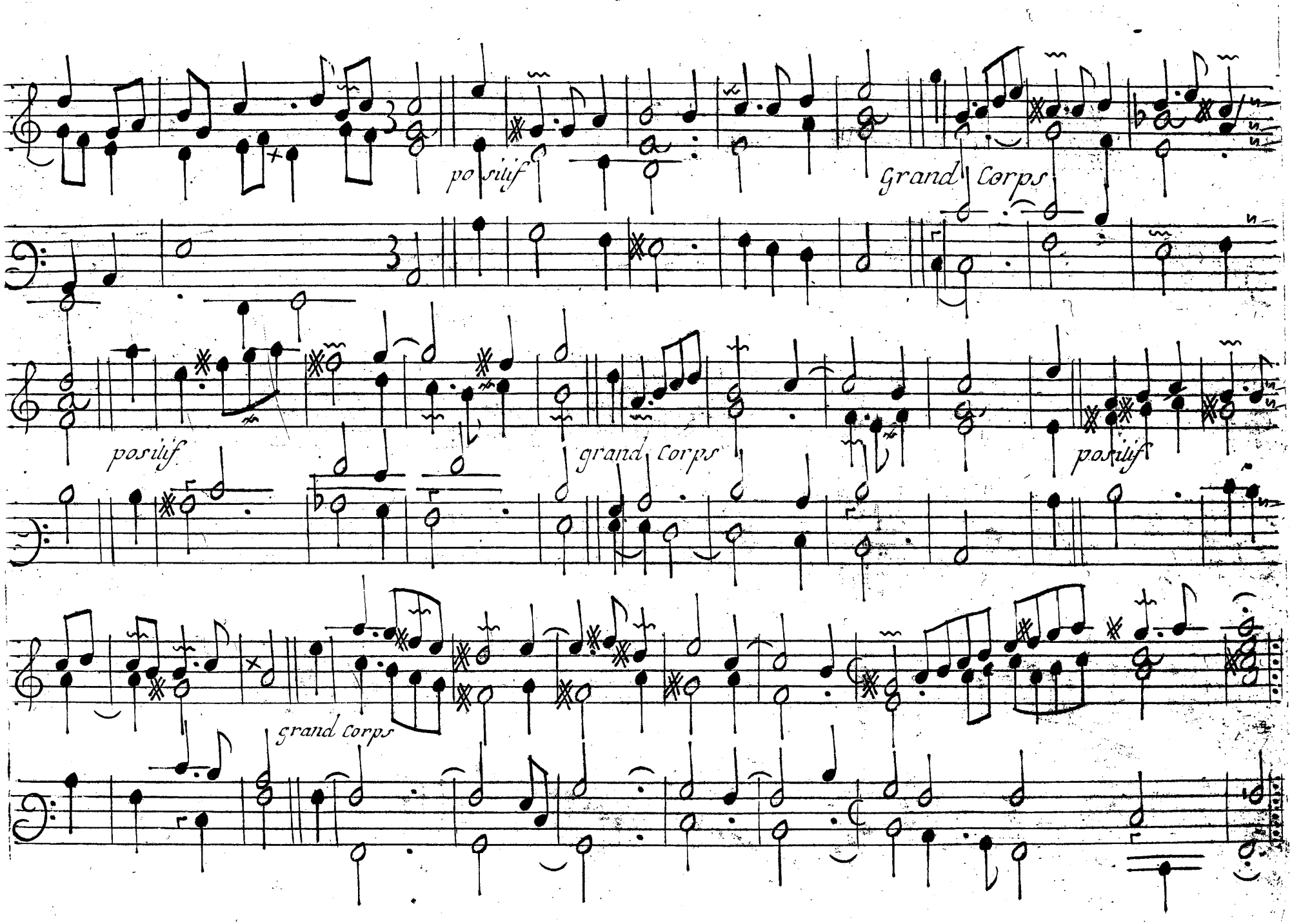
positif
Grand Corps
positif
grand Corps
positif
grand Corps

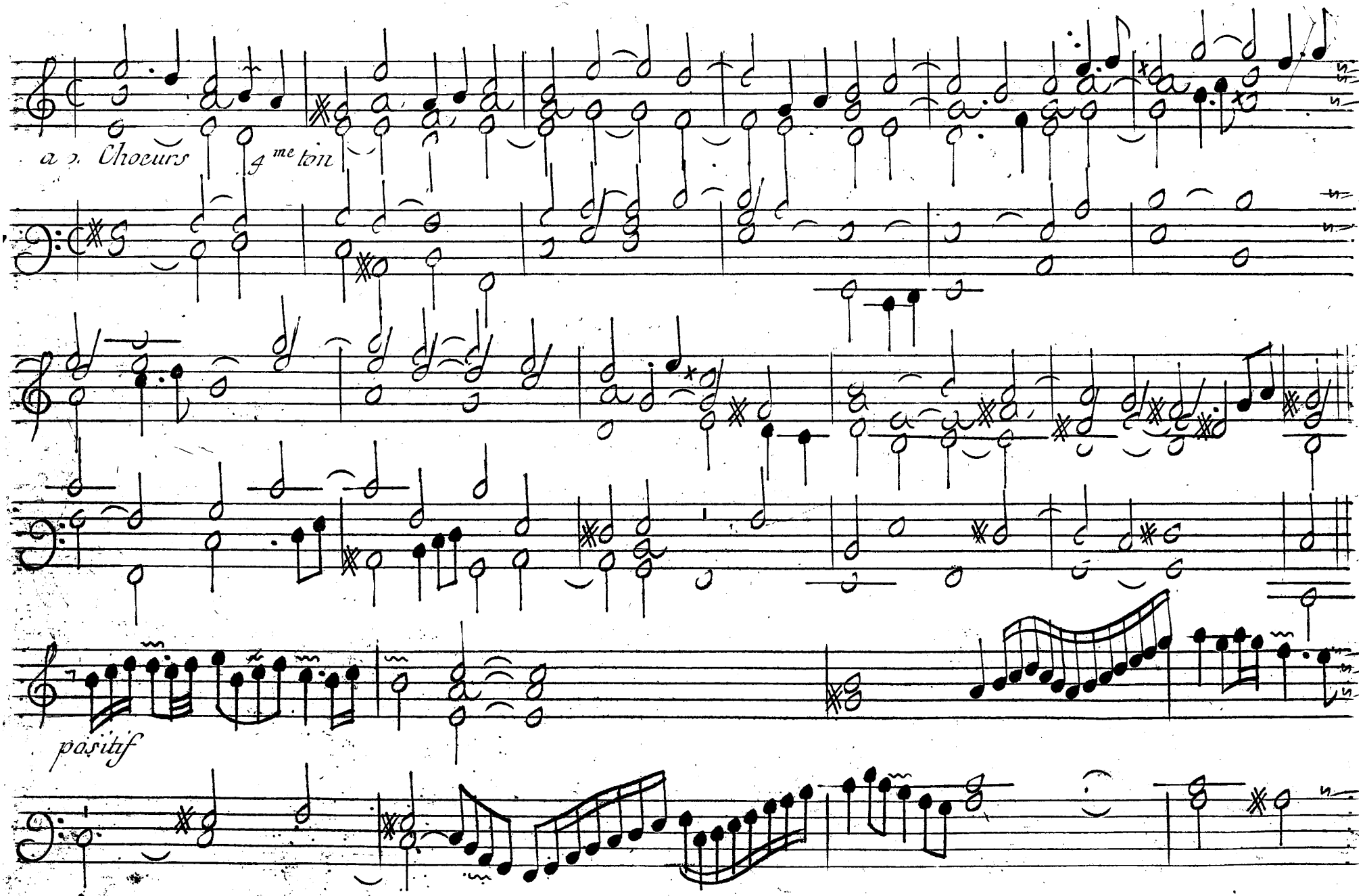
a 2. Choeurs
4me ton
pasitif

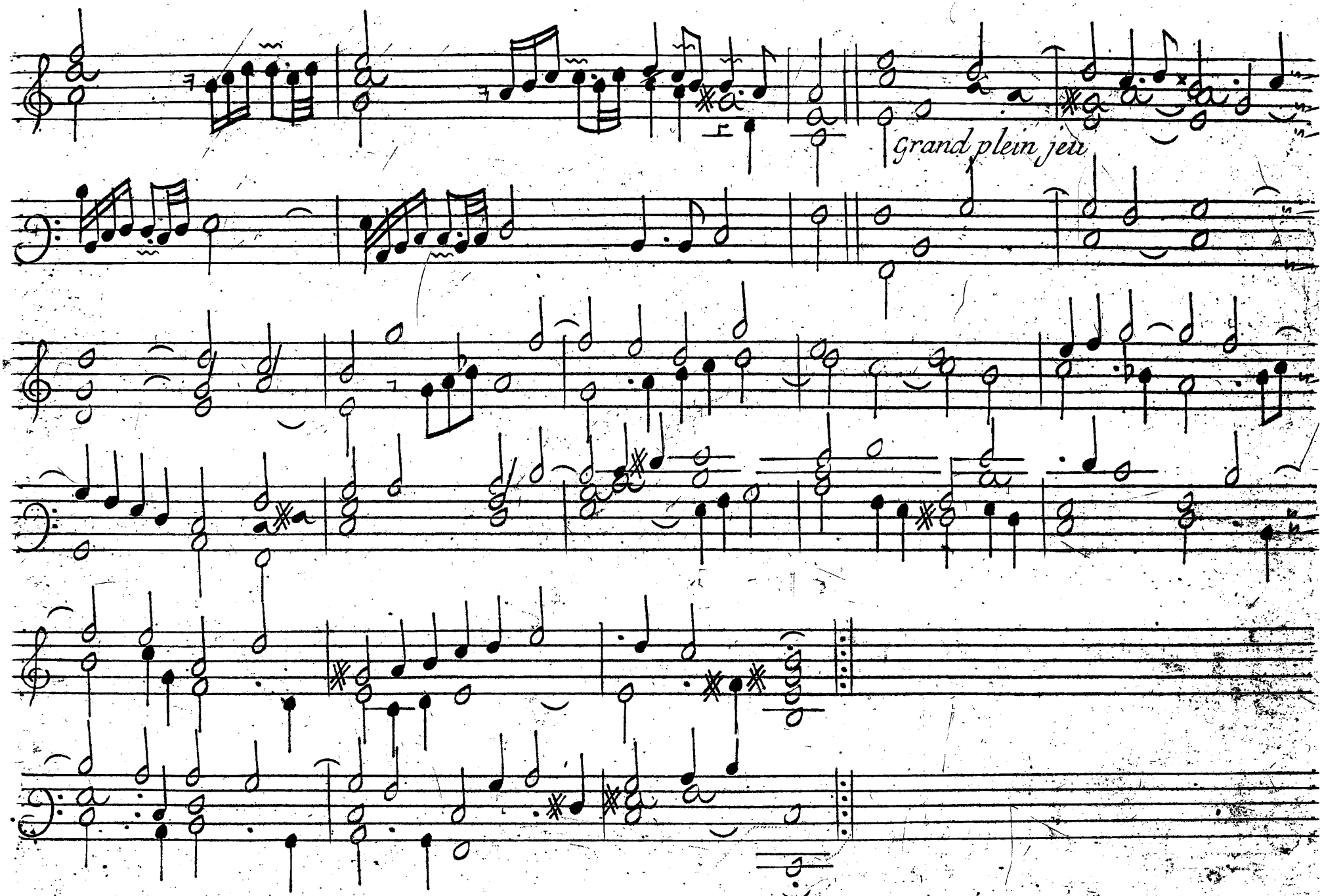
grand plein jeu

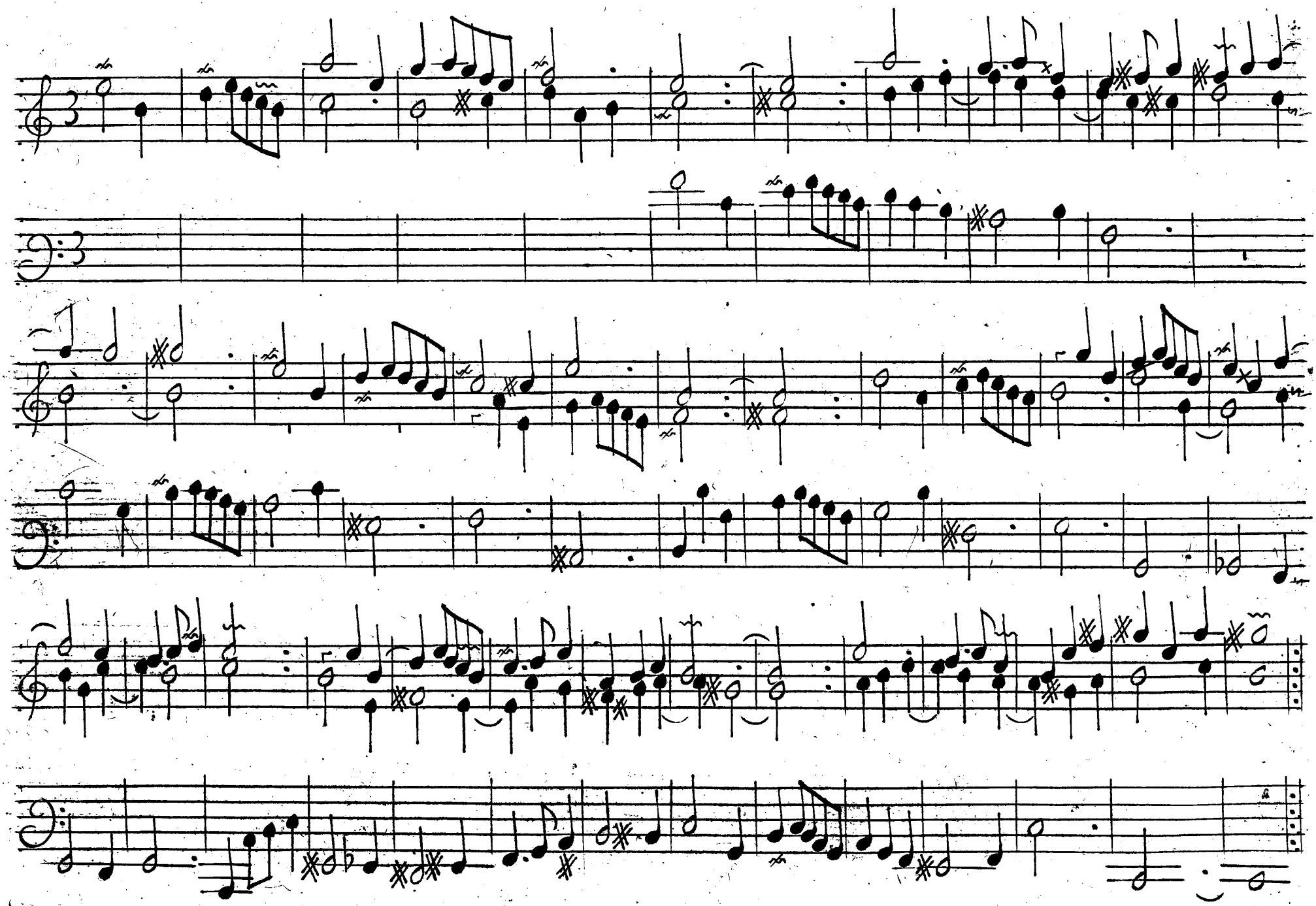

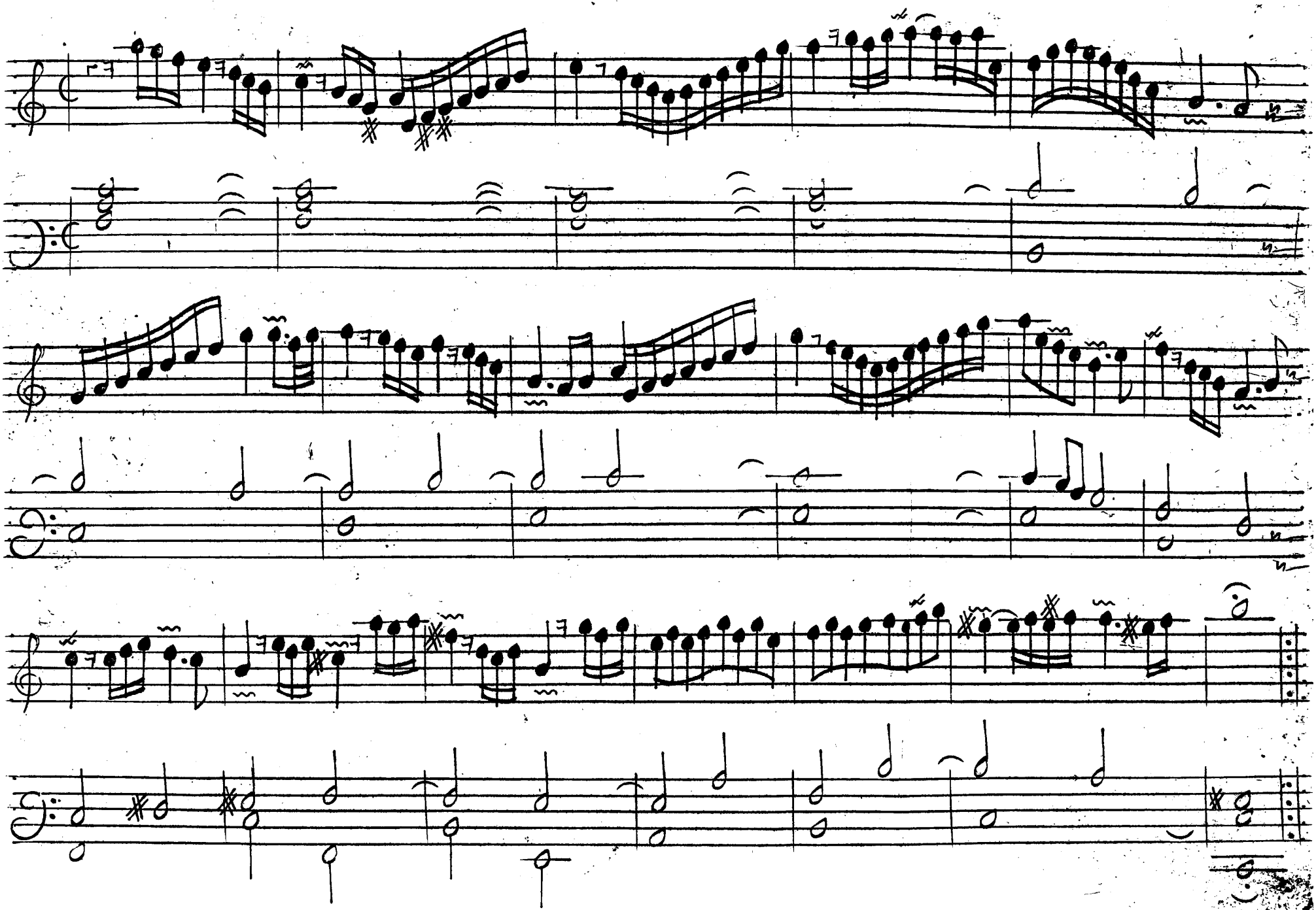

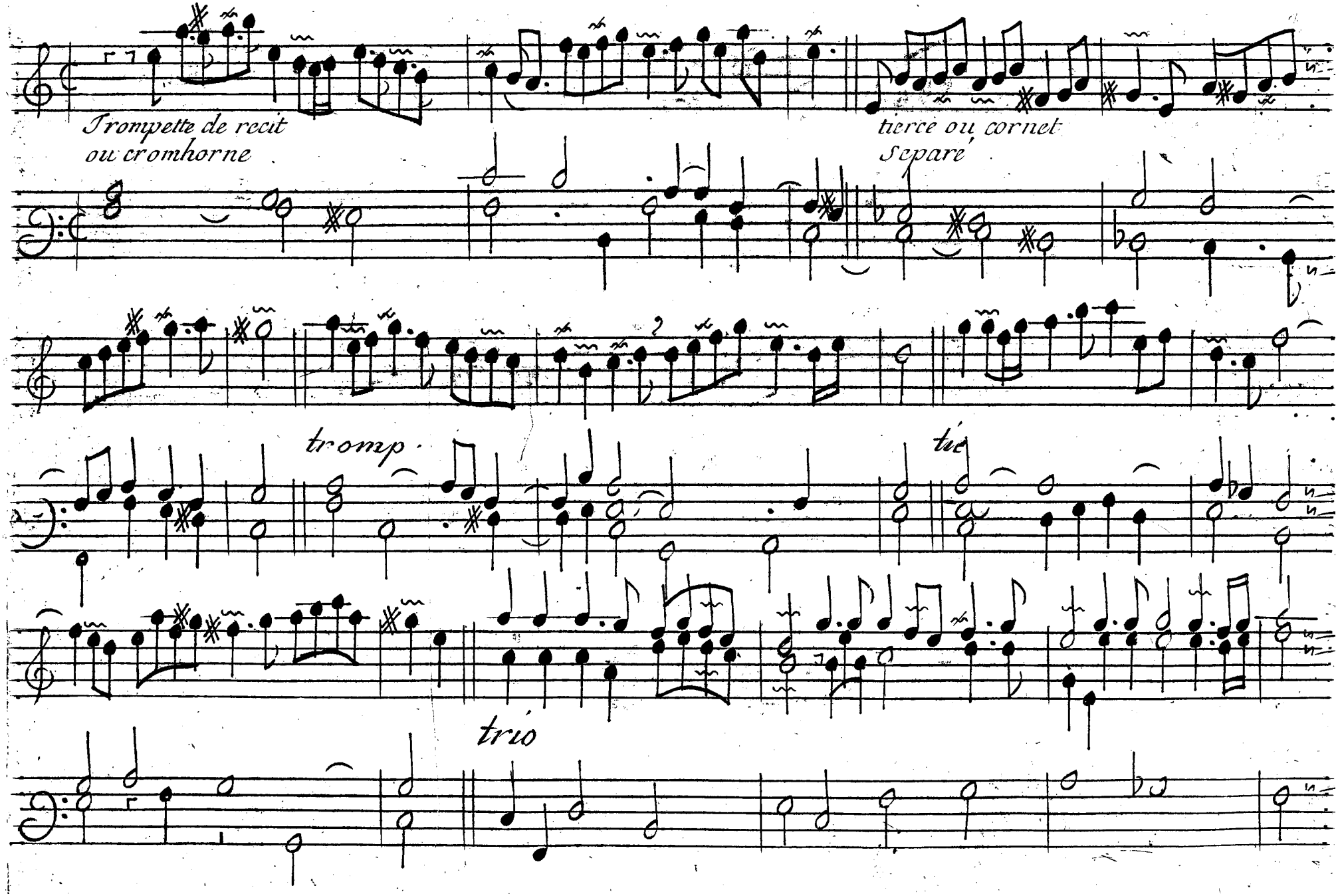
Trompette de recit
ou cromhorne
tierce ou cornet
Separé
tromp.
tie
trio

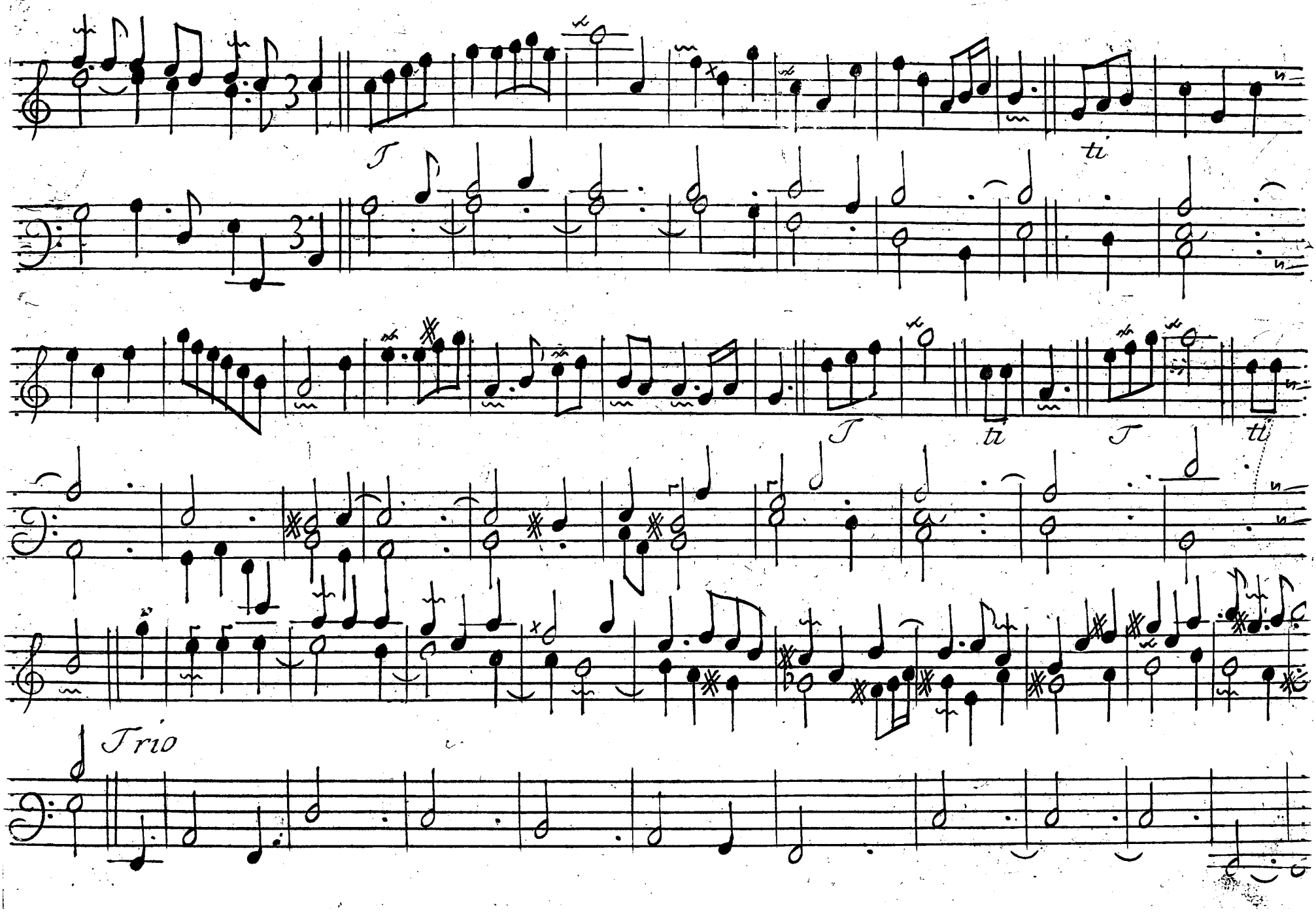
Trio

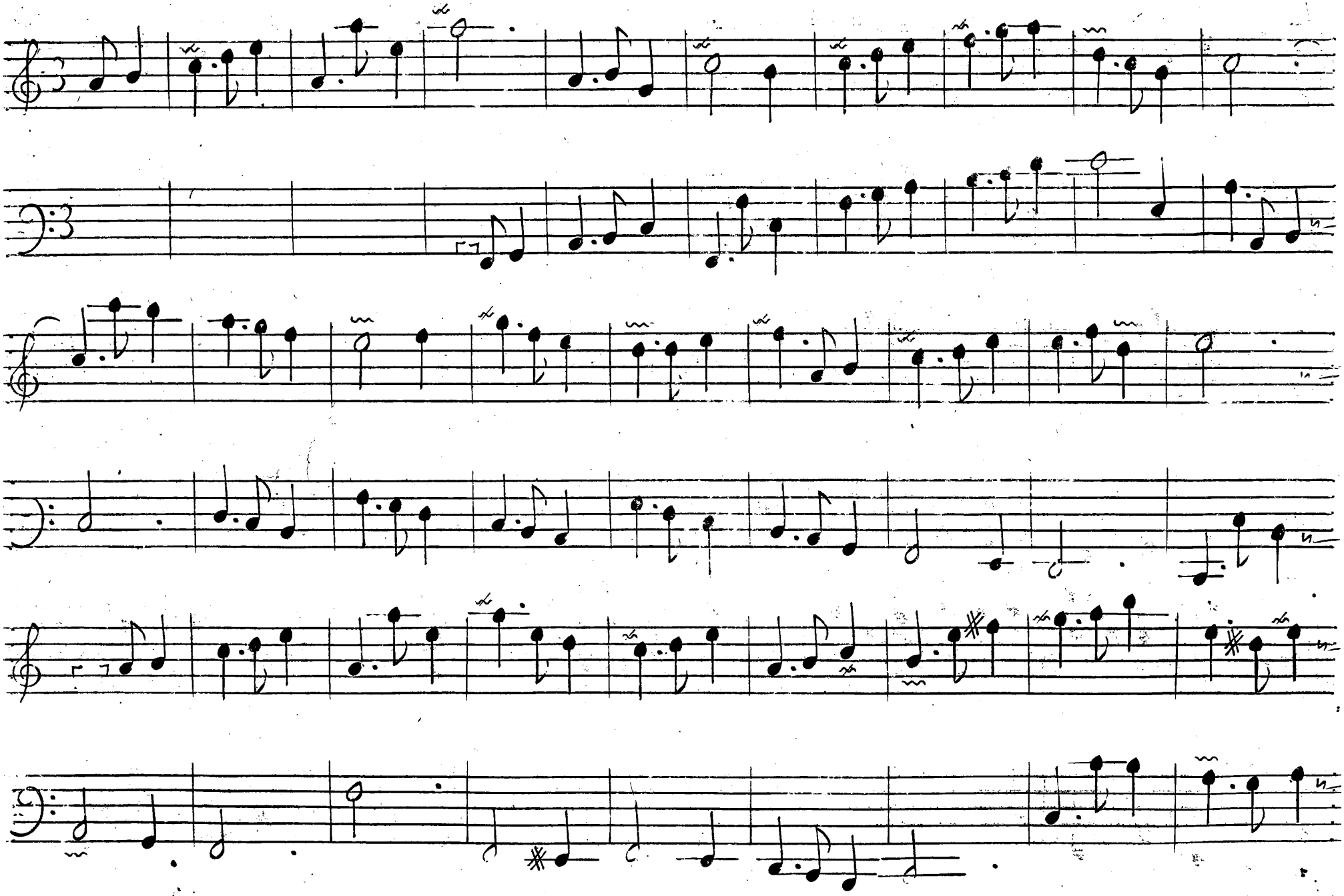

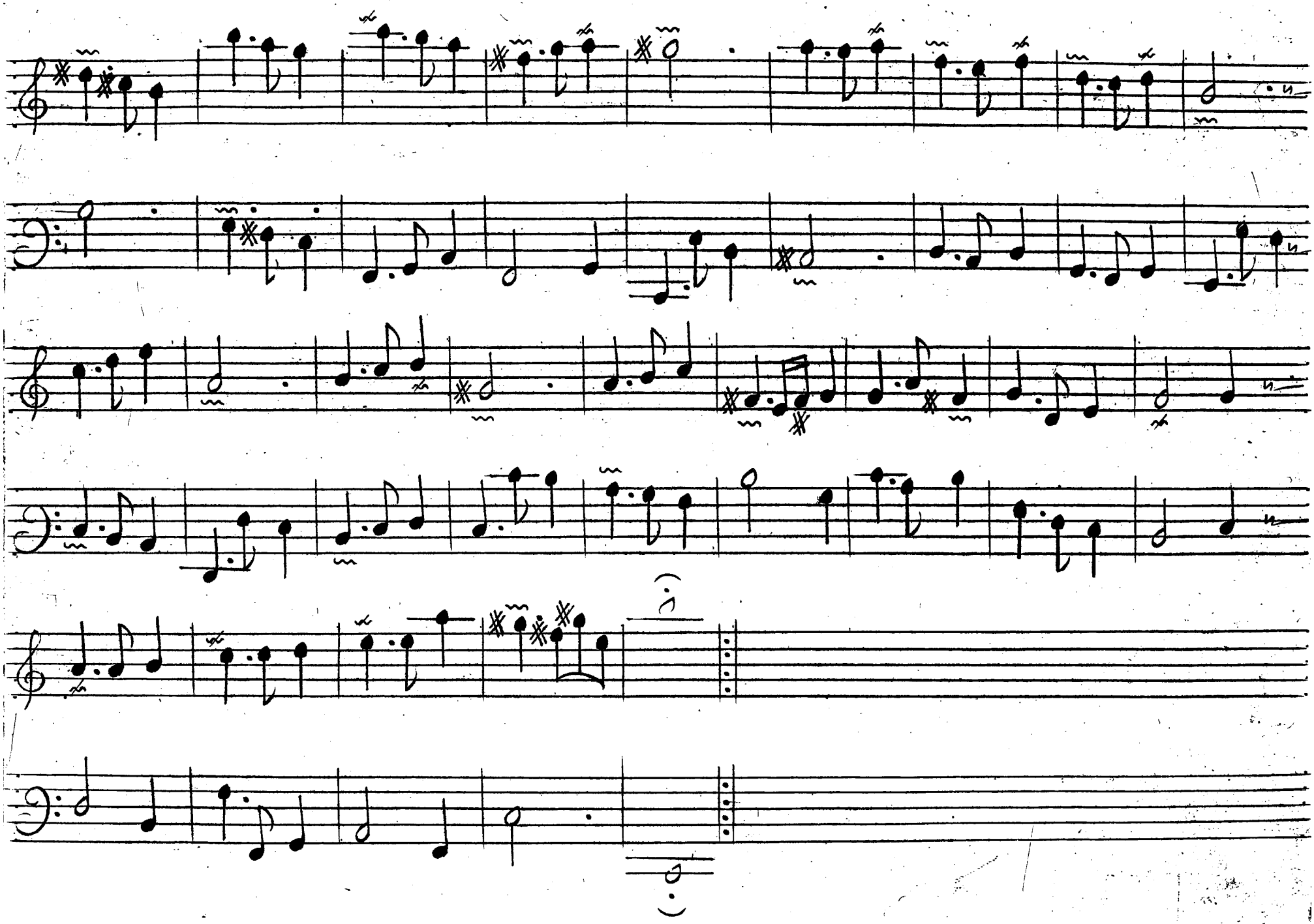

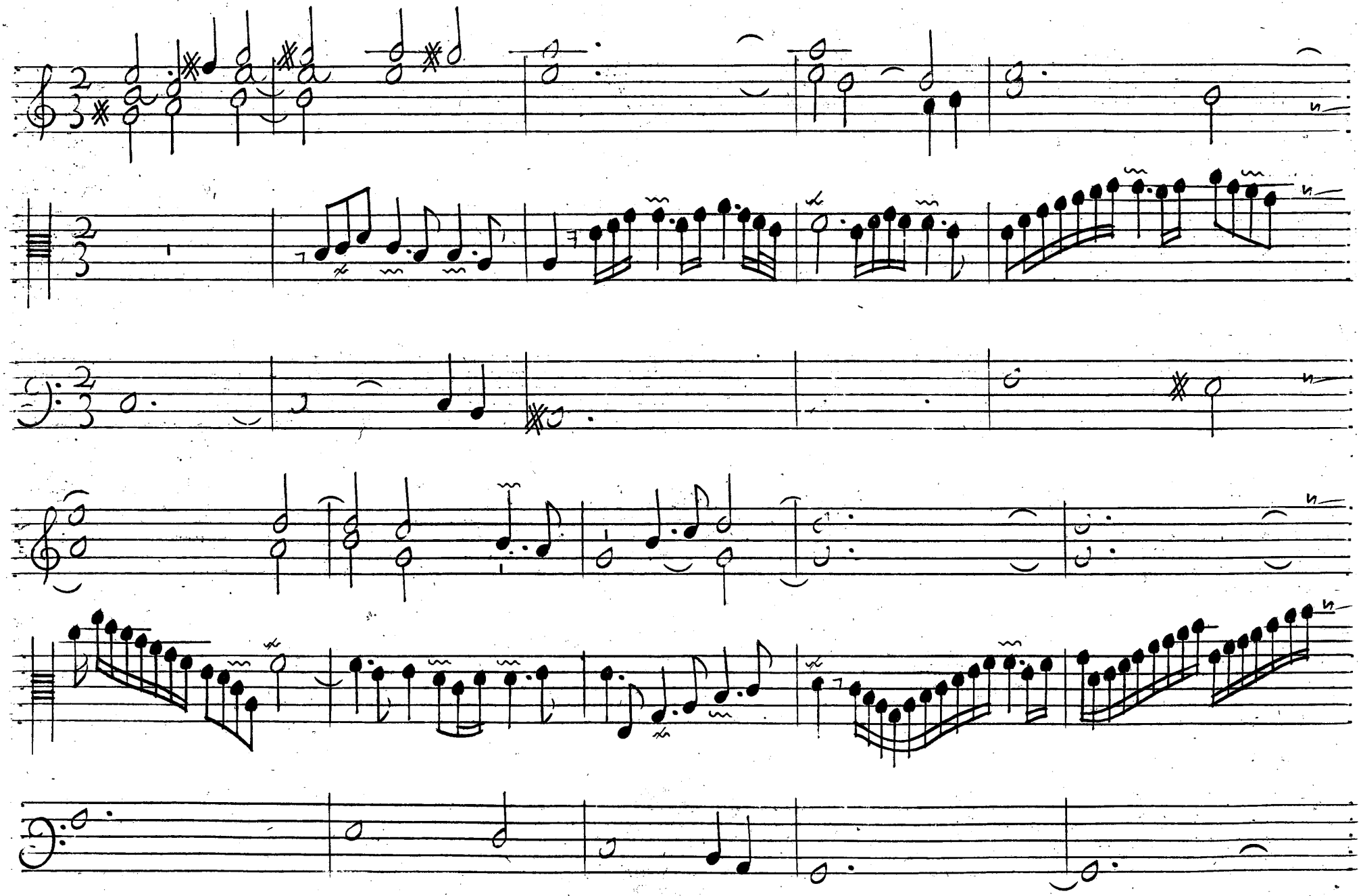

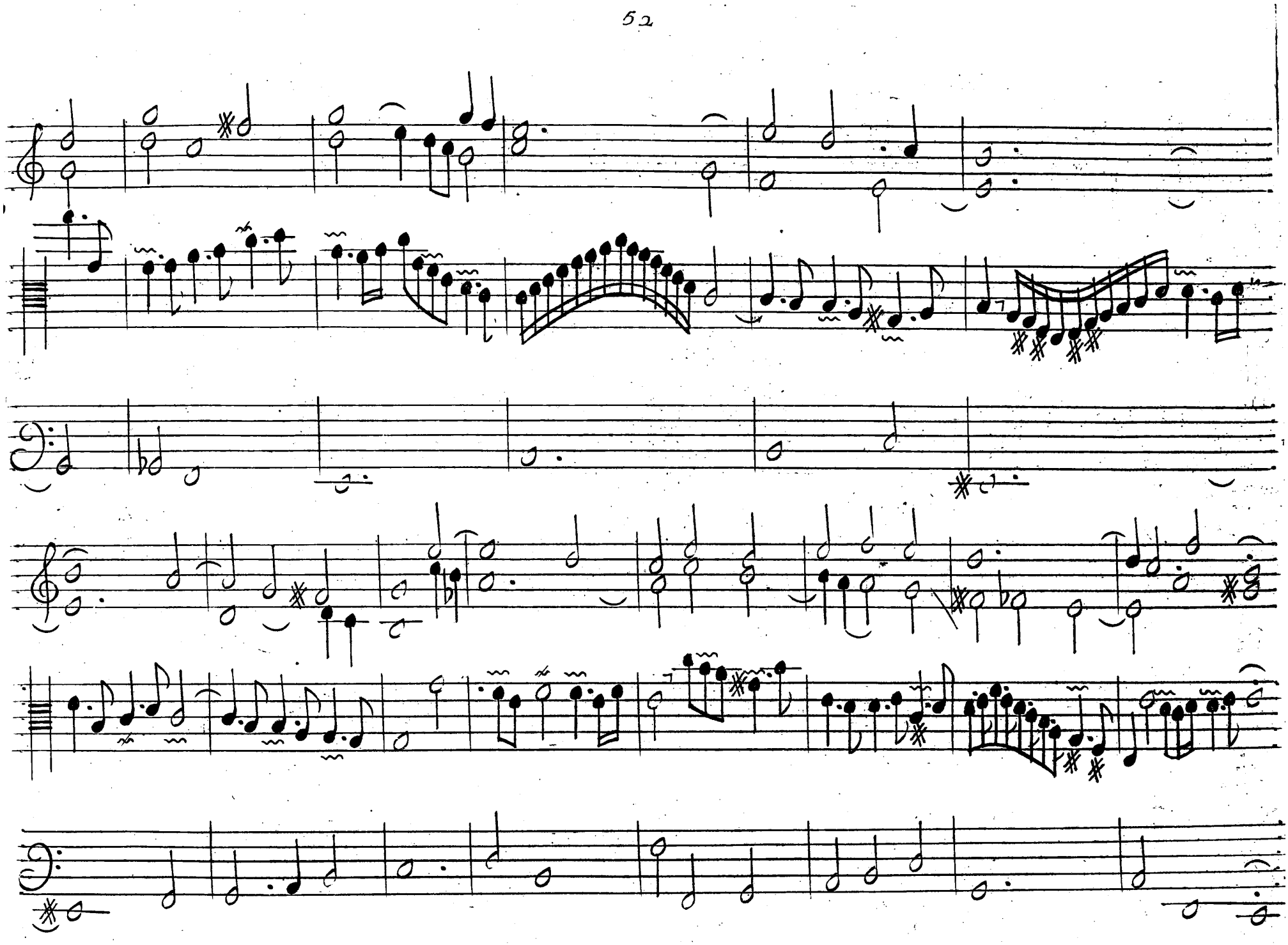

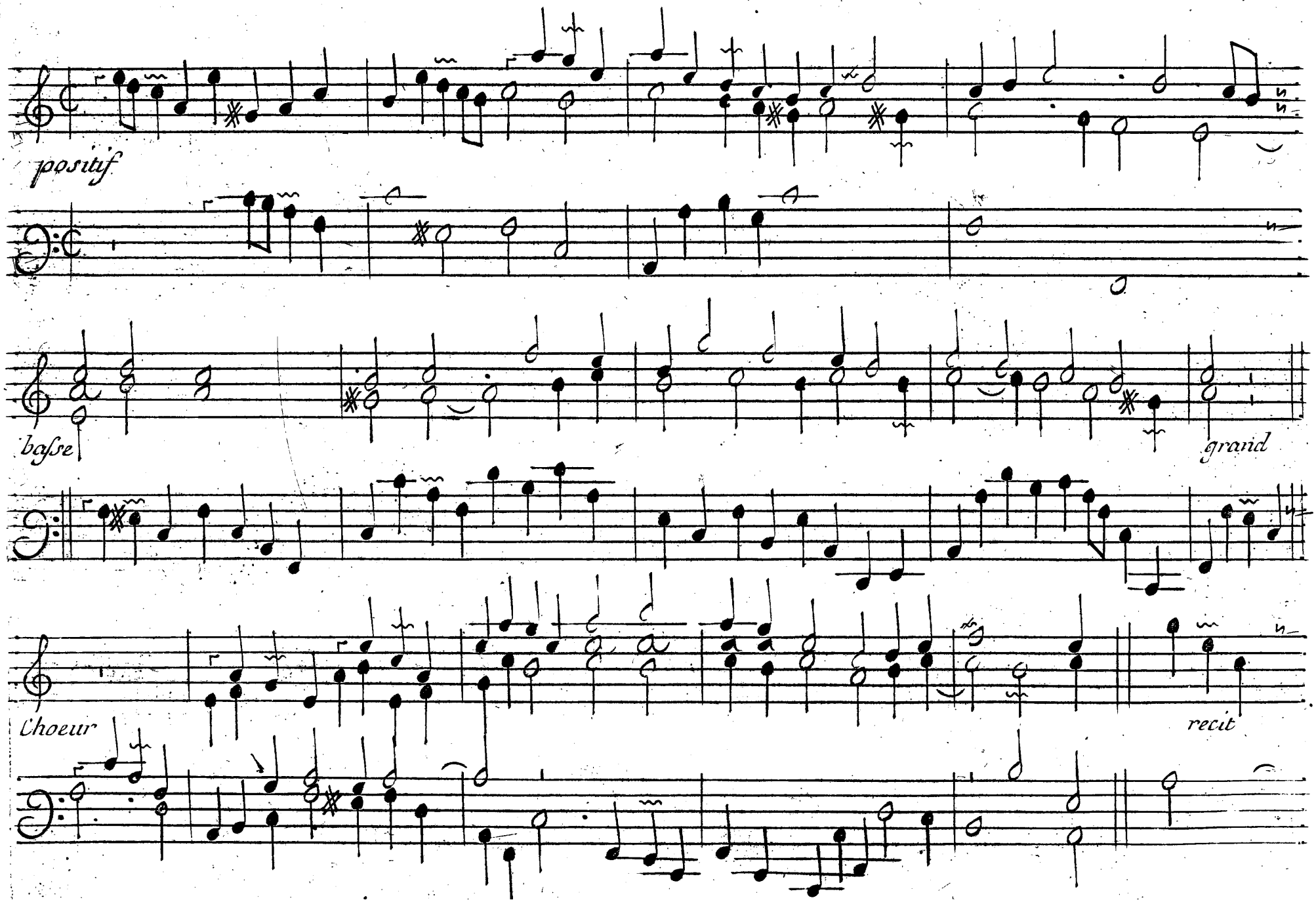
positif
basse
grand
Choeur
recit

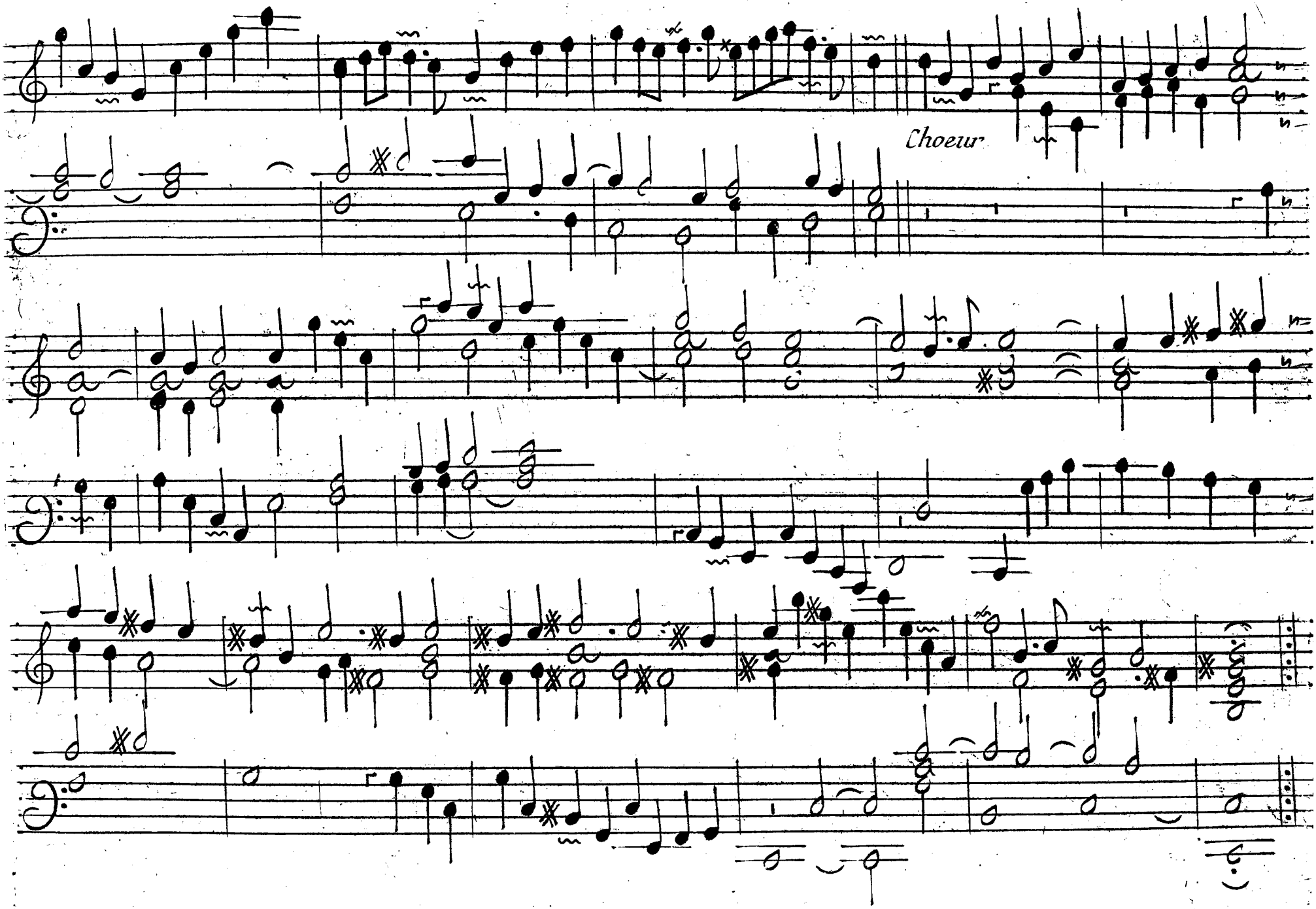
Choeur

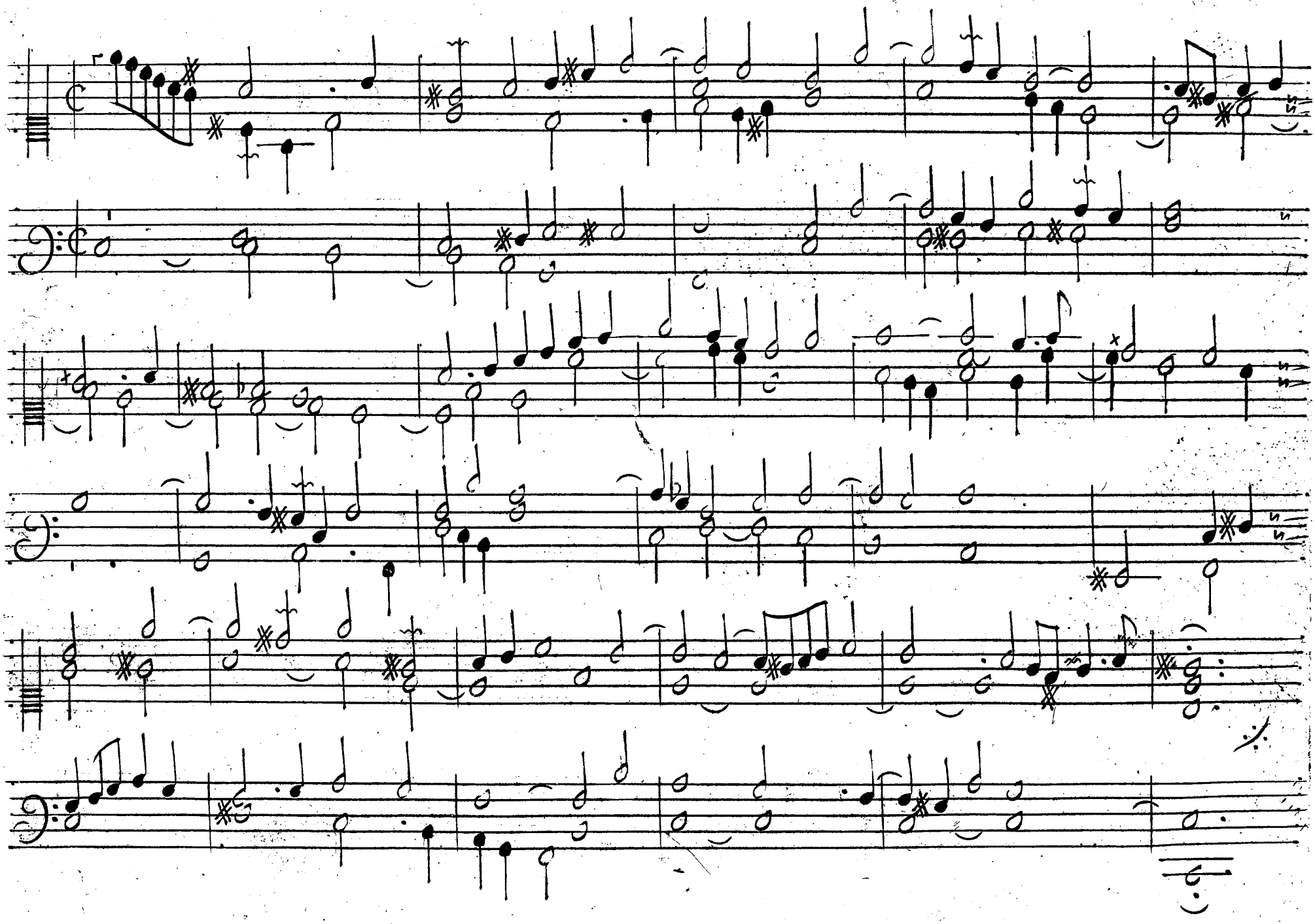

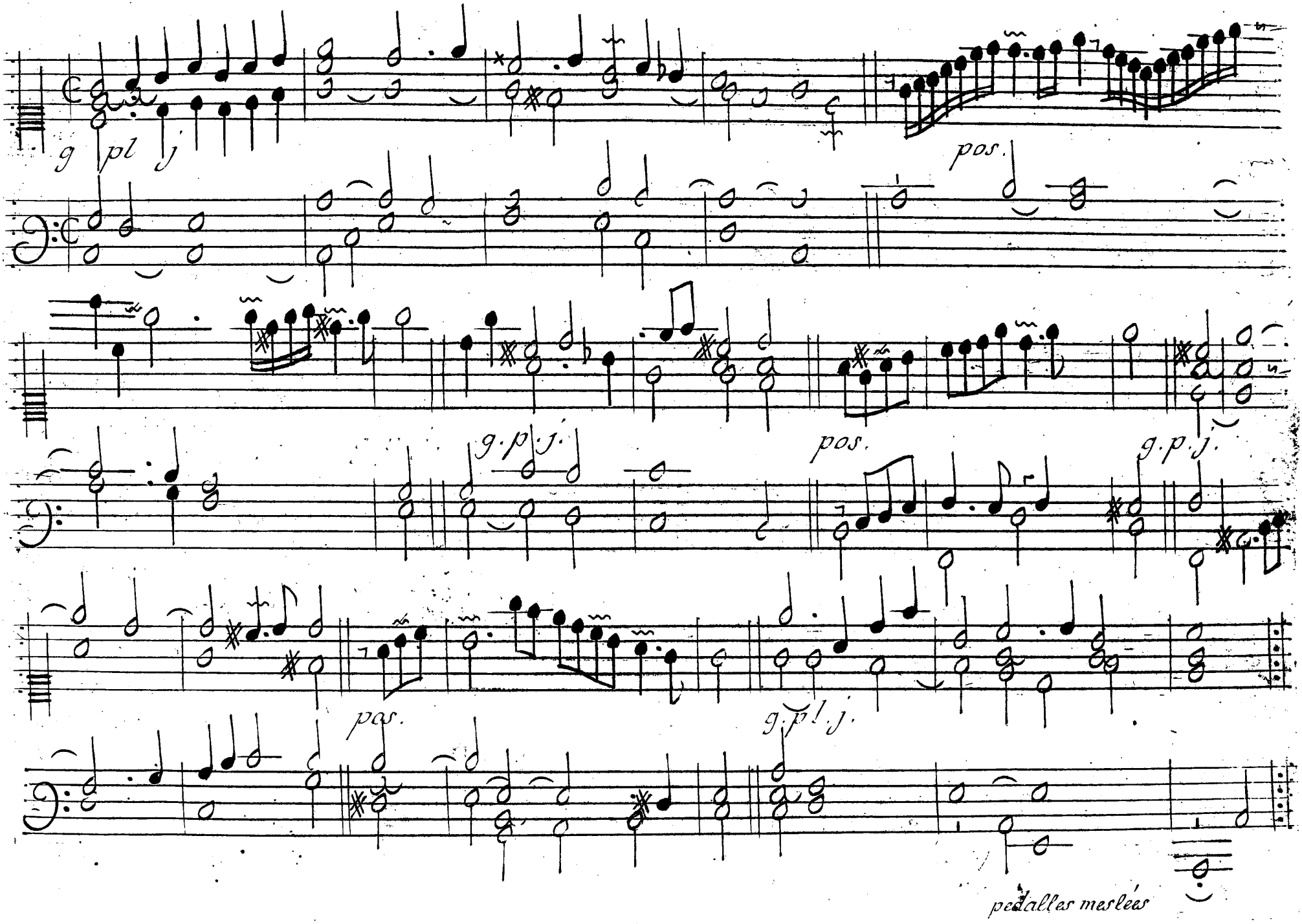
g pl j
pos.
g.p.j.
pos.
g.p.j.
pos.
g.p.j.
pedalles mesleés

Grand prelude auec les pedalles de trompette meslées

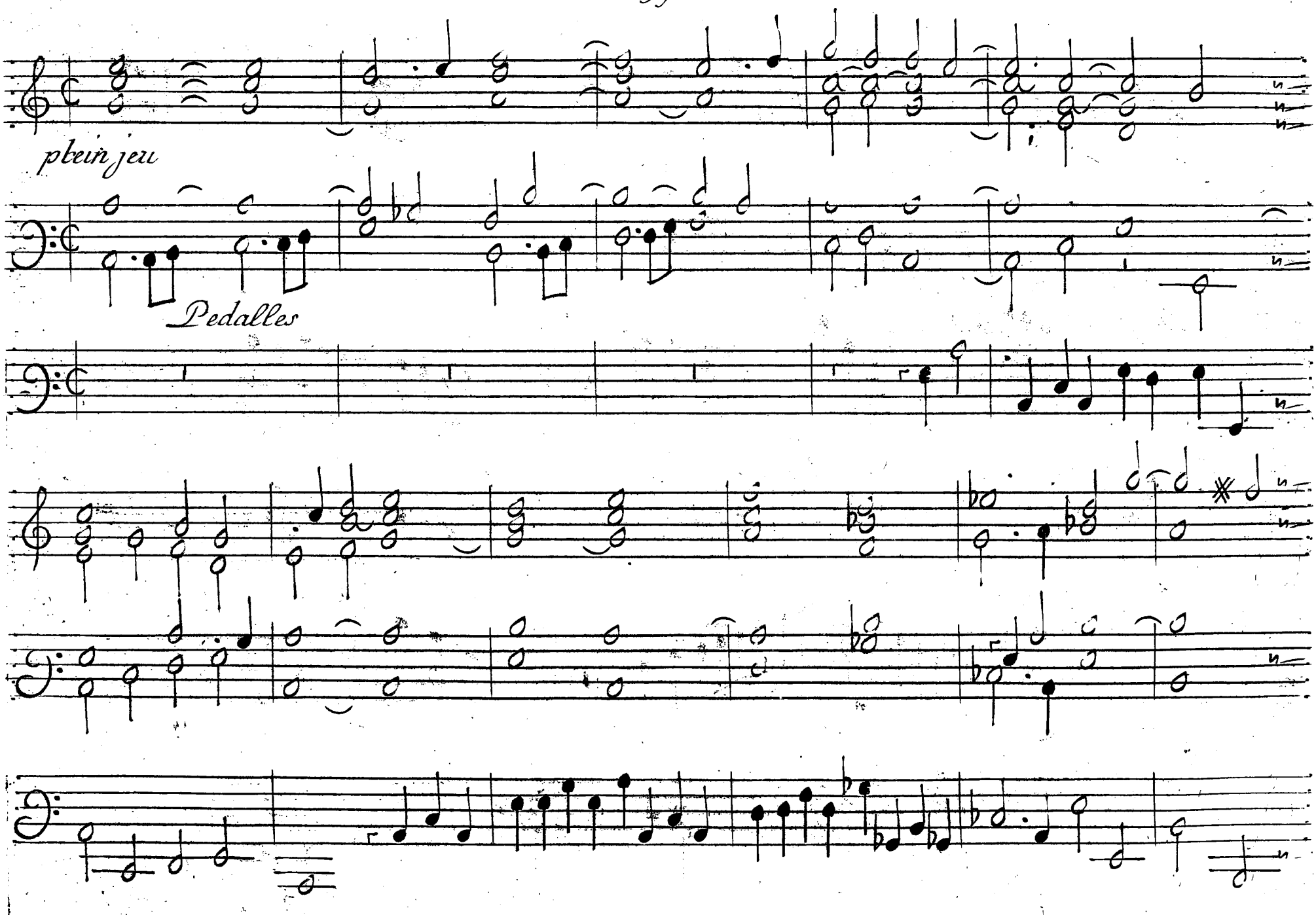

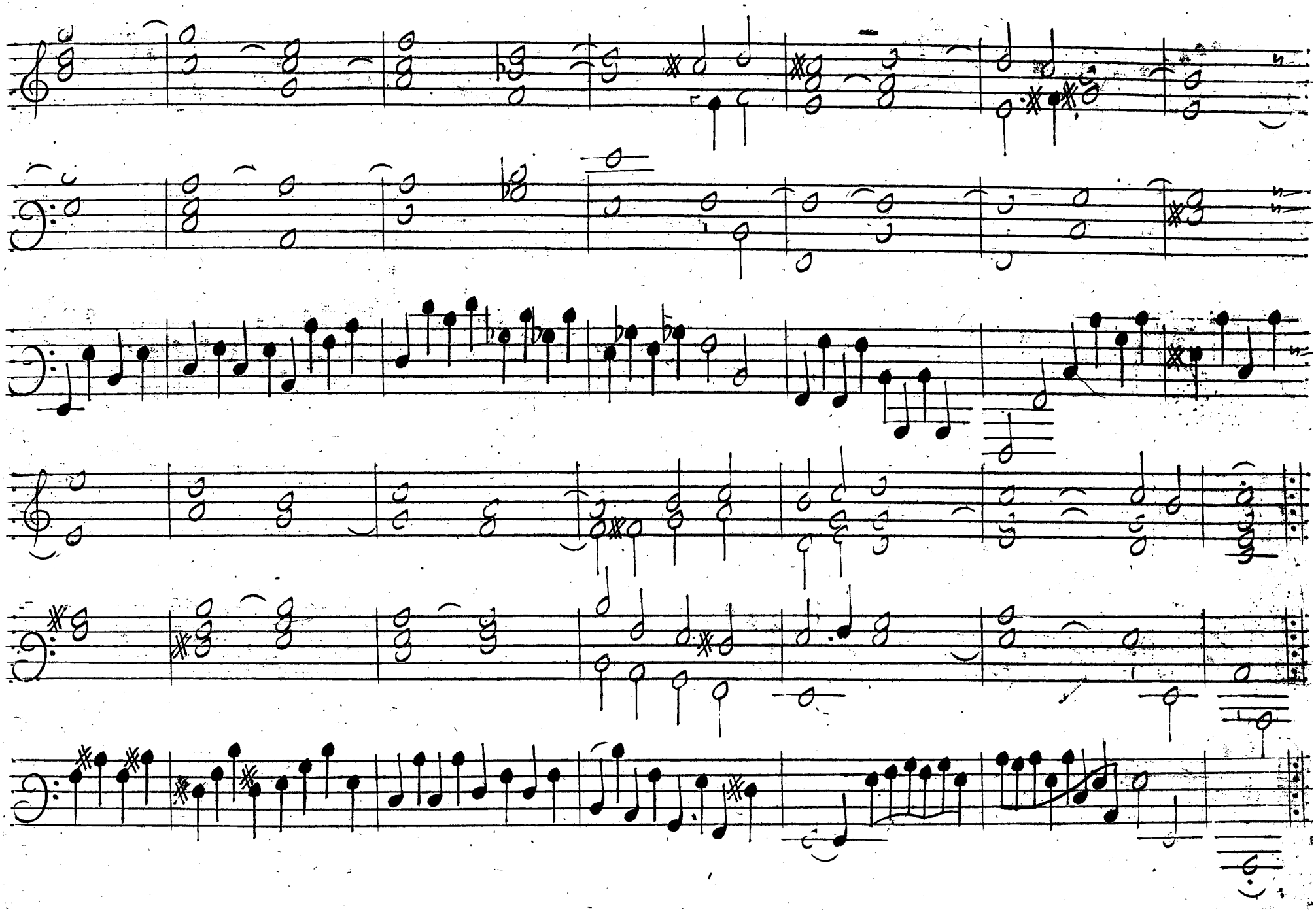

Recit

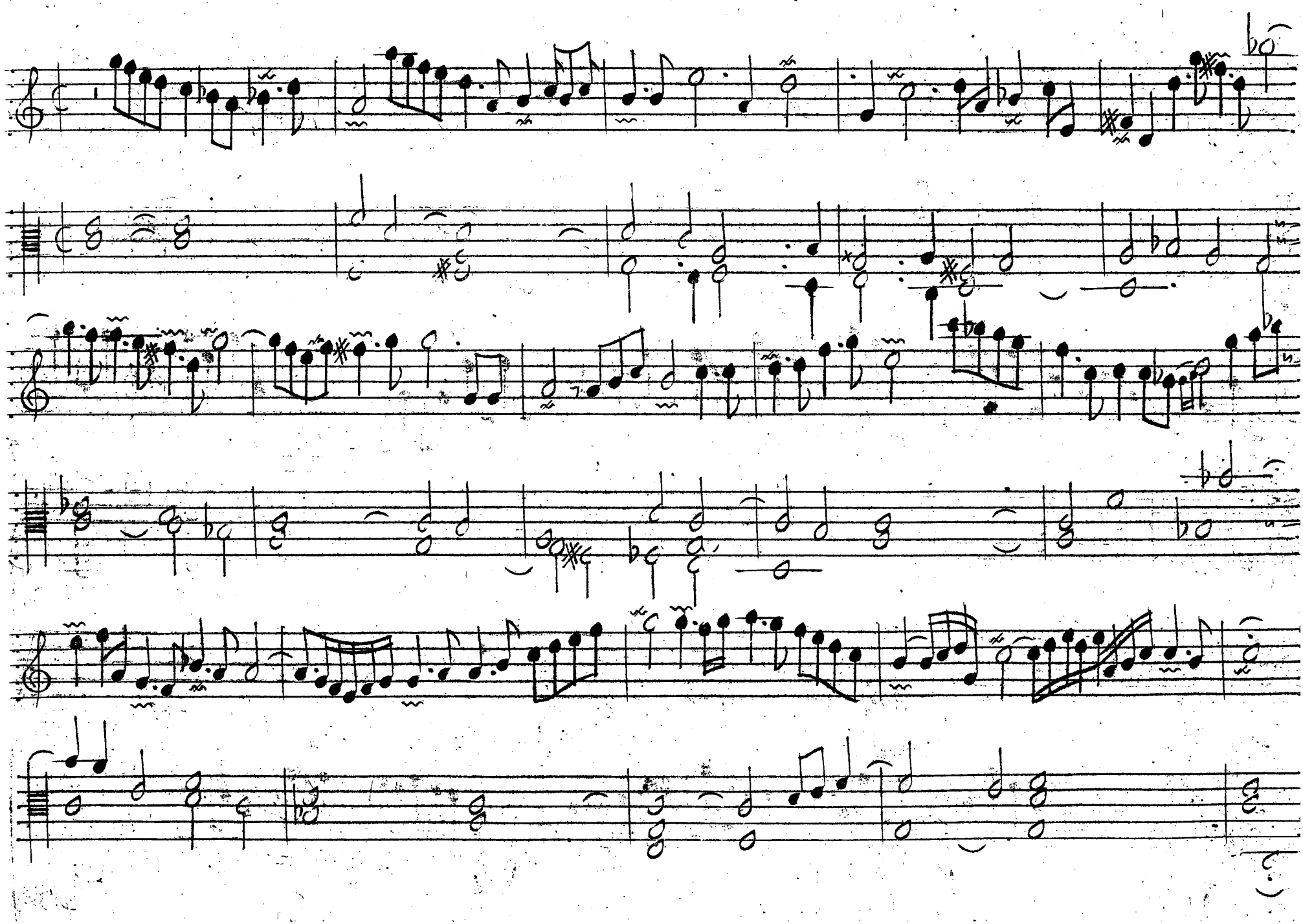

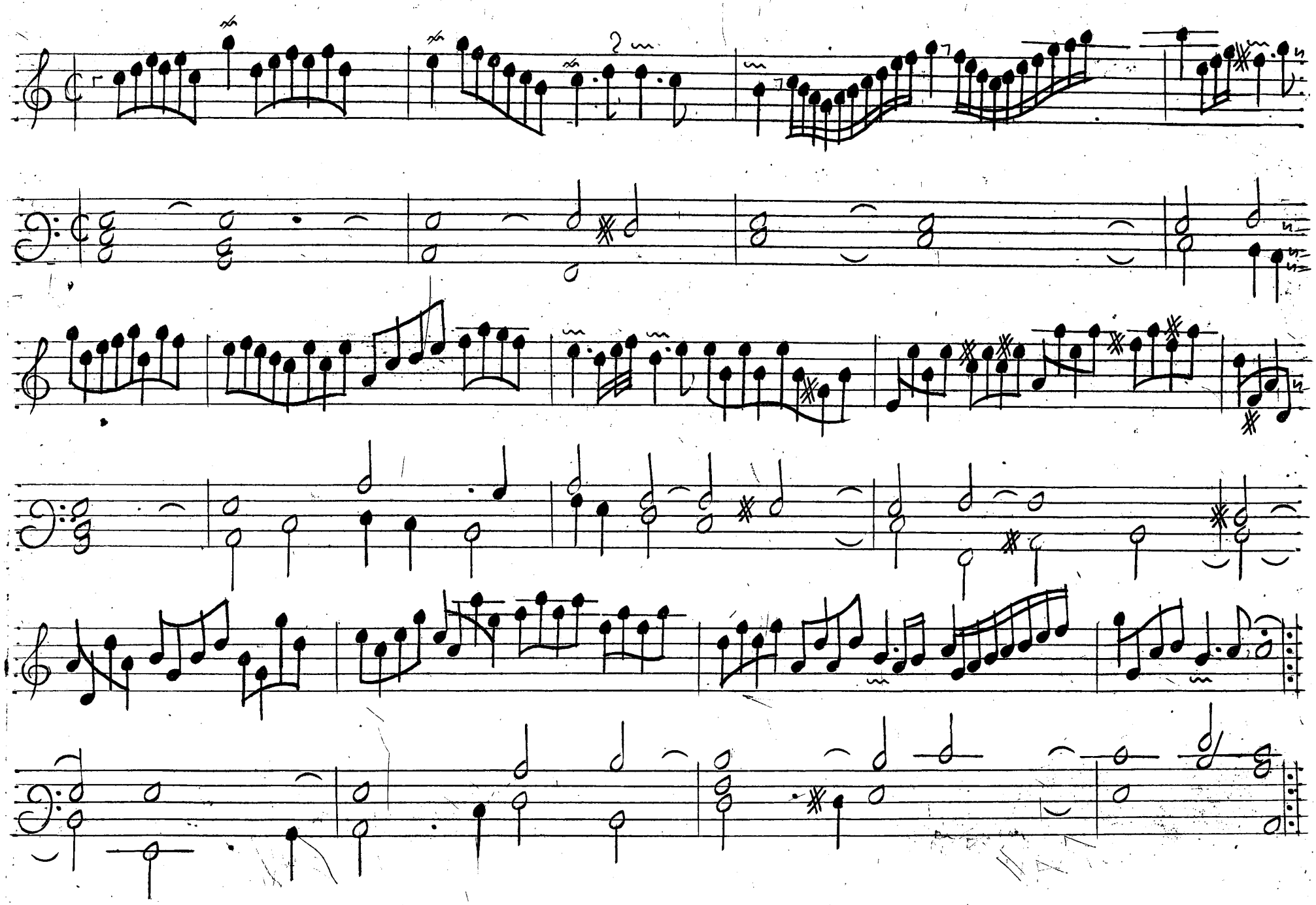

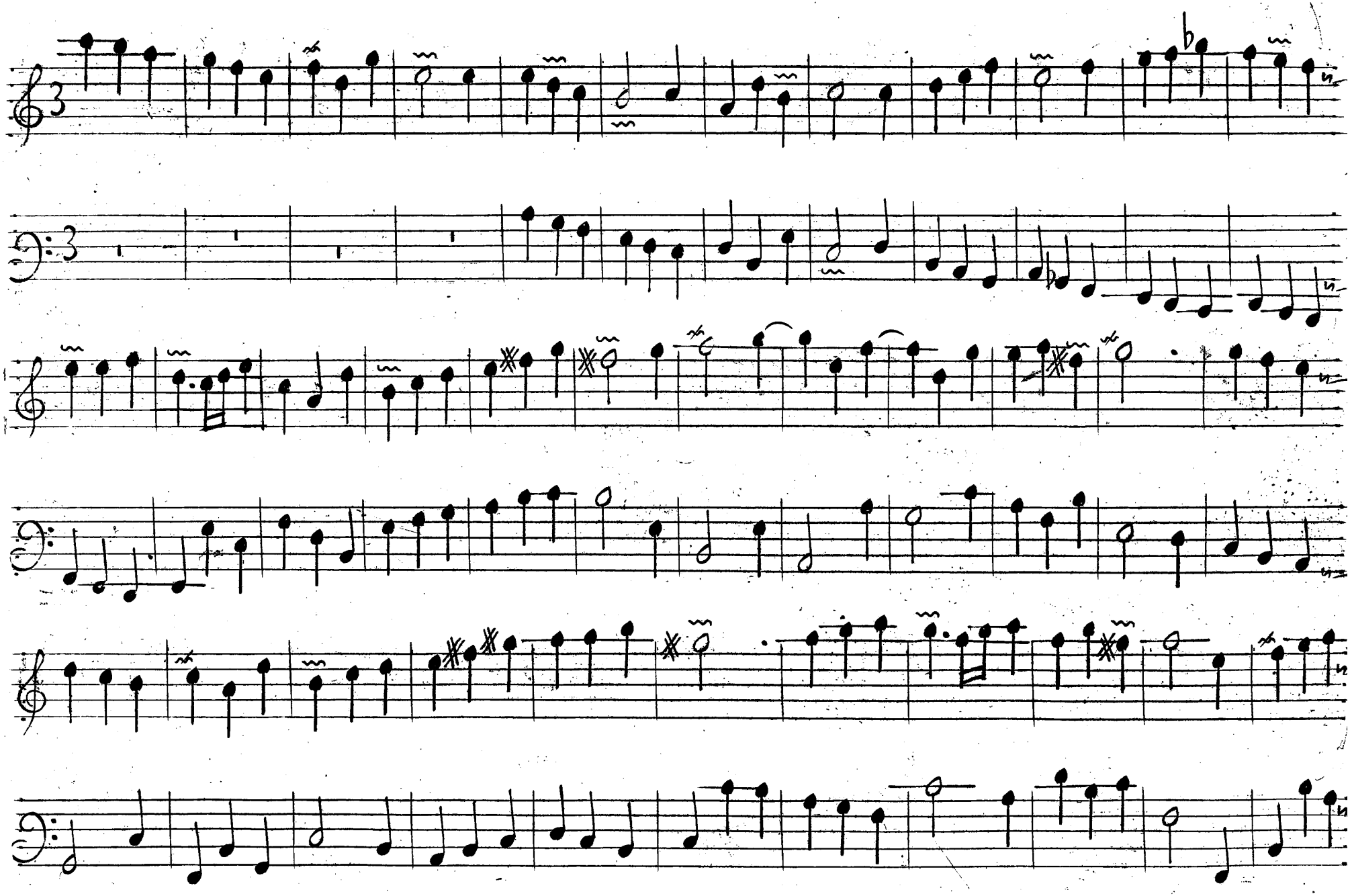

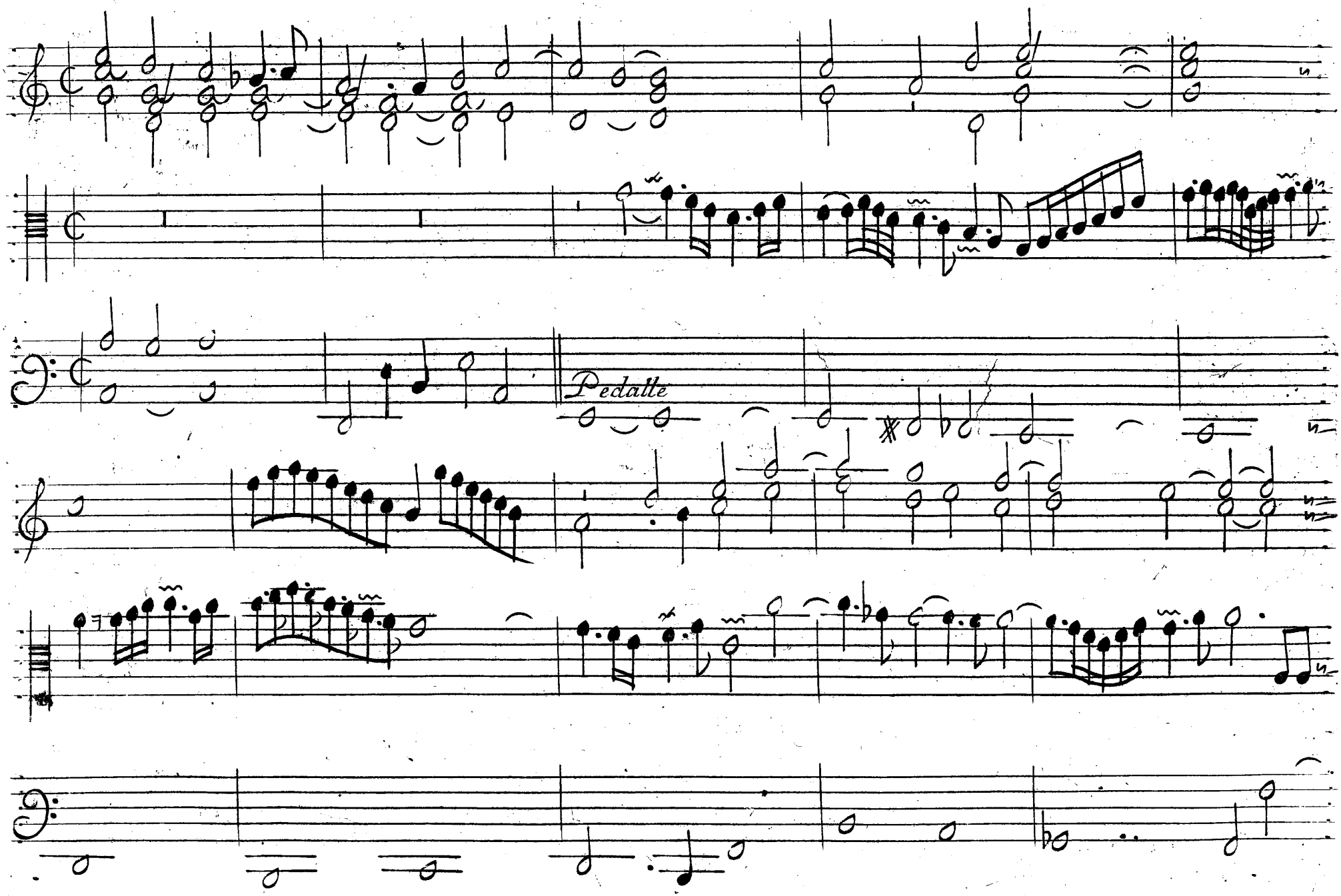
Pedalle

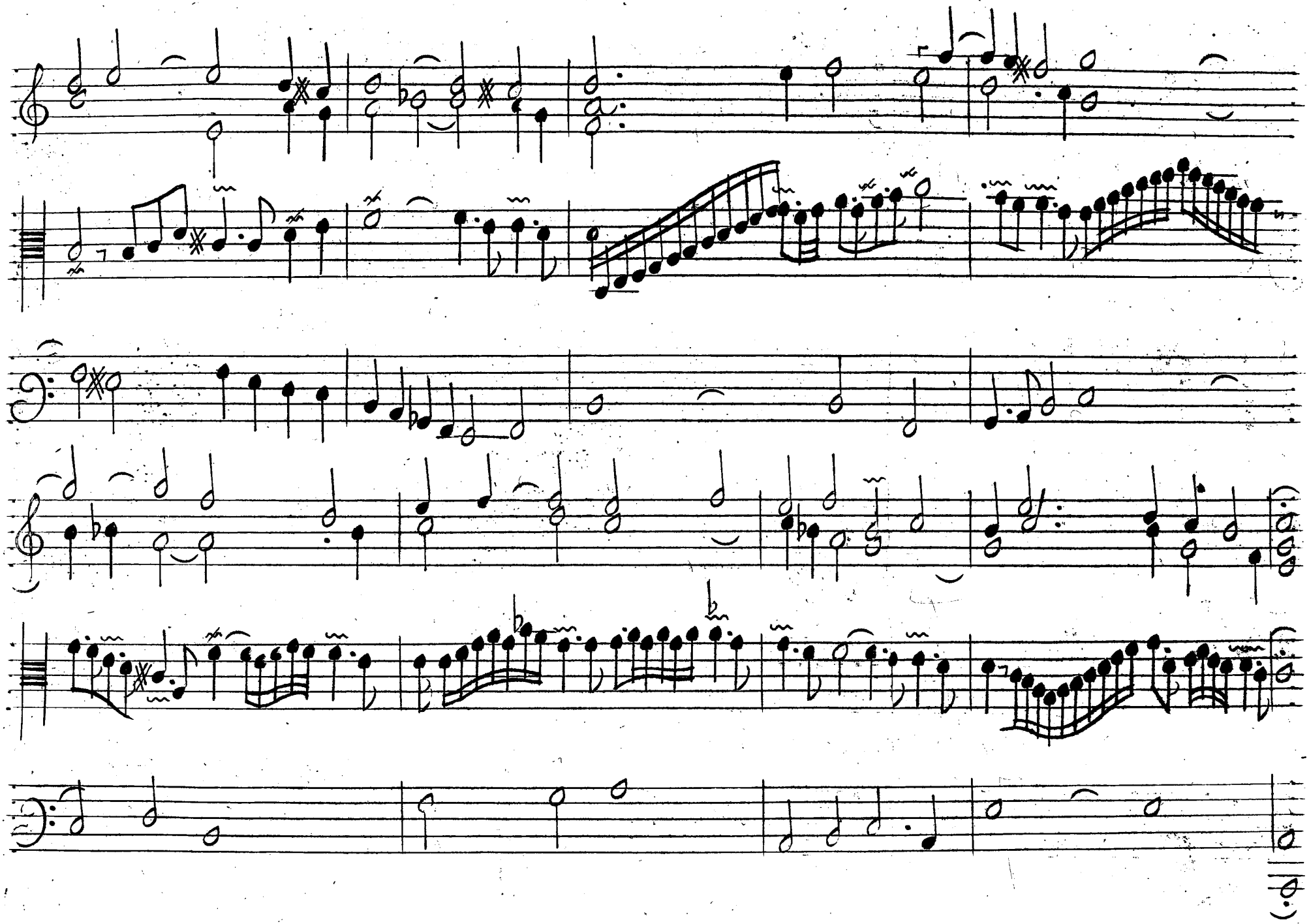

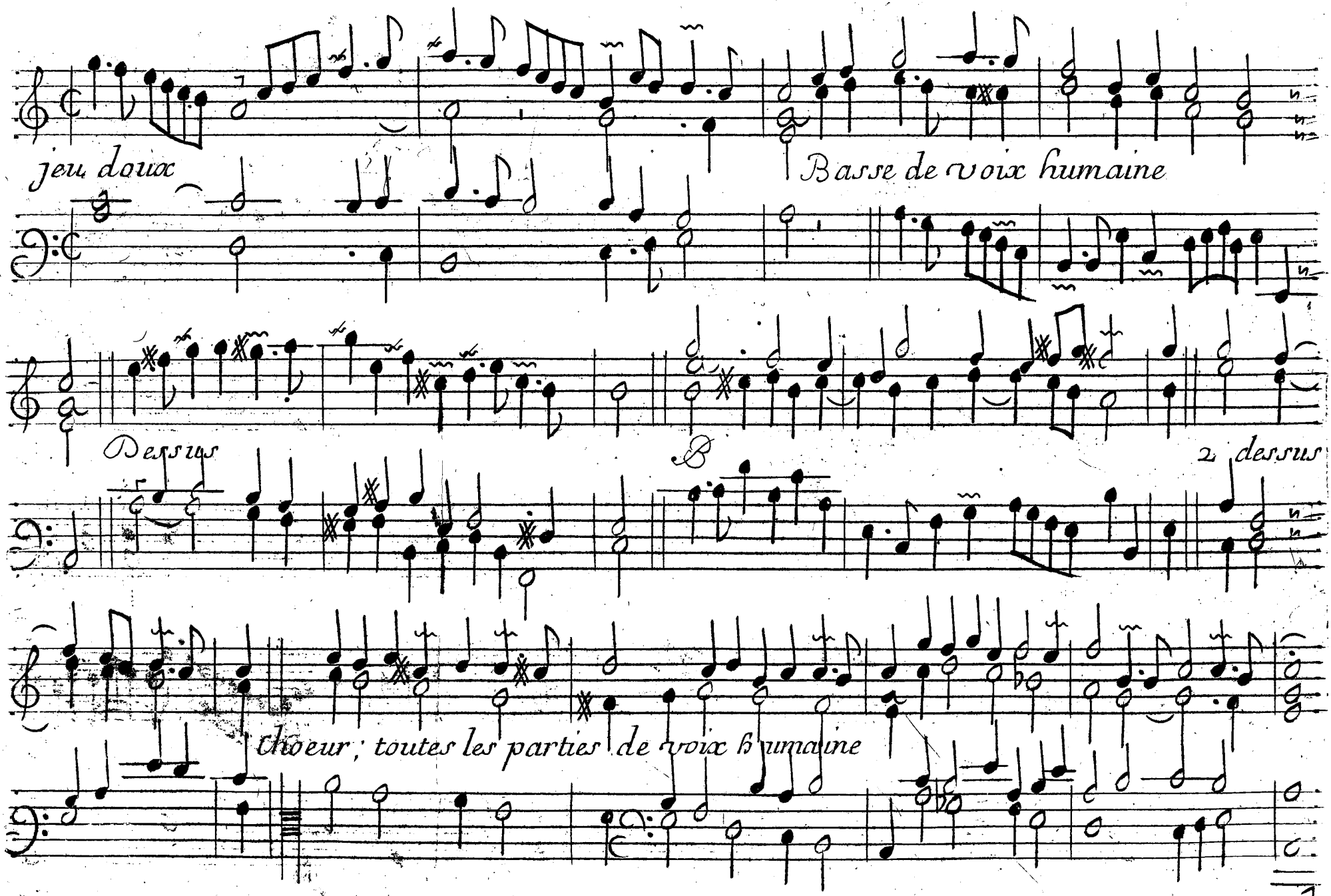
jeu doux
Basse de voix humaine
Dessus
B
2. dessus
choeur, toutes les parties de voix humaine

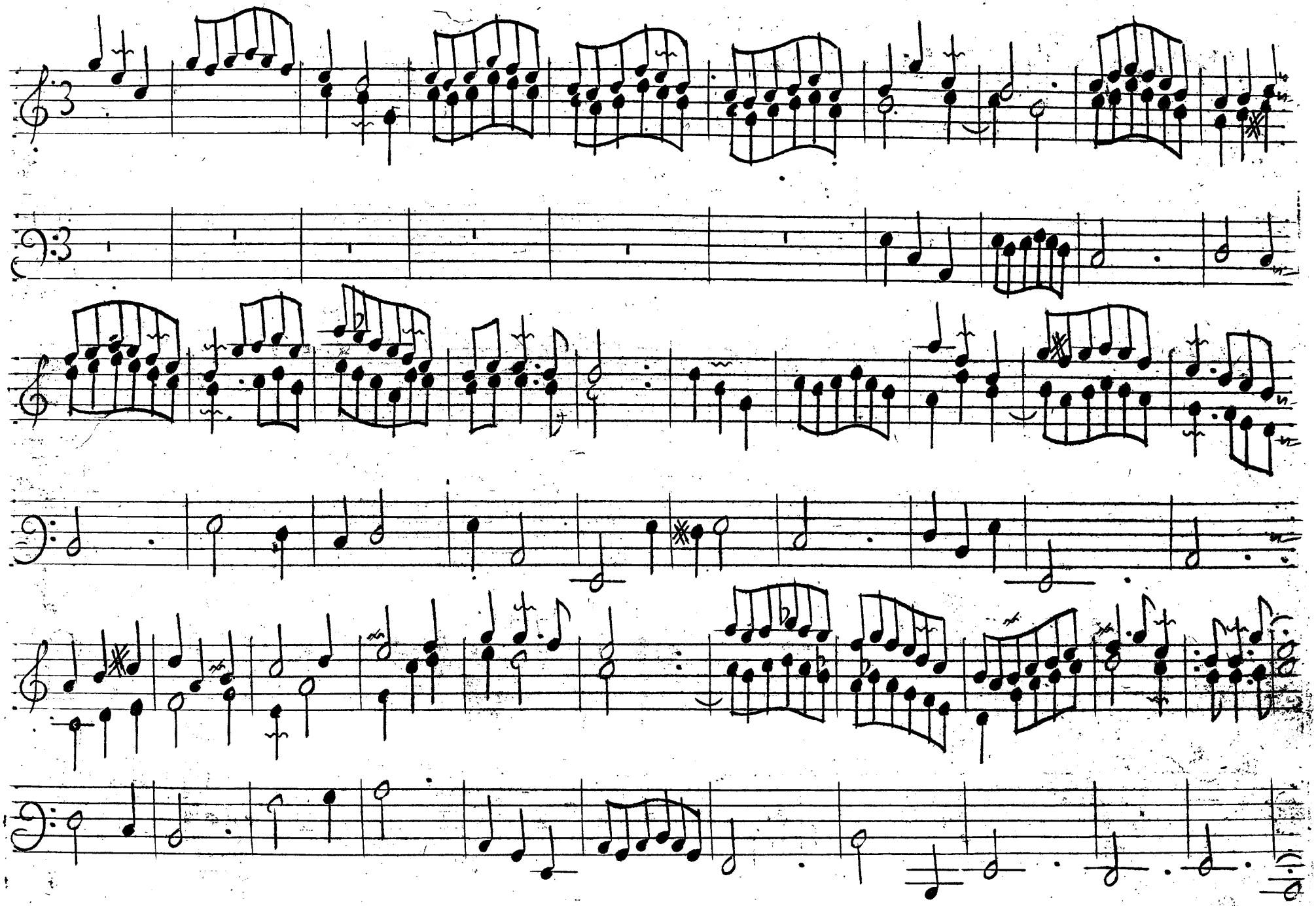

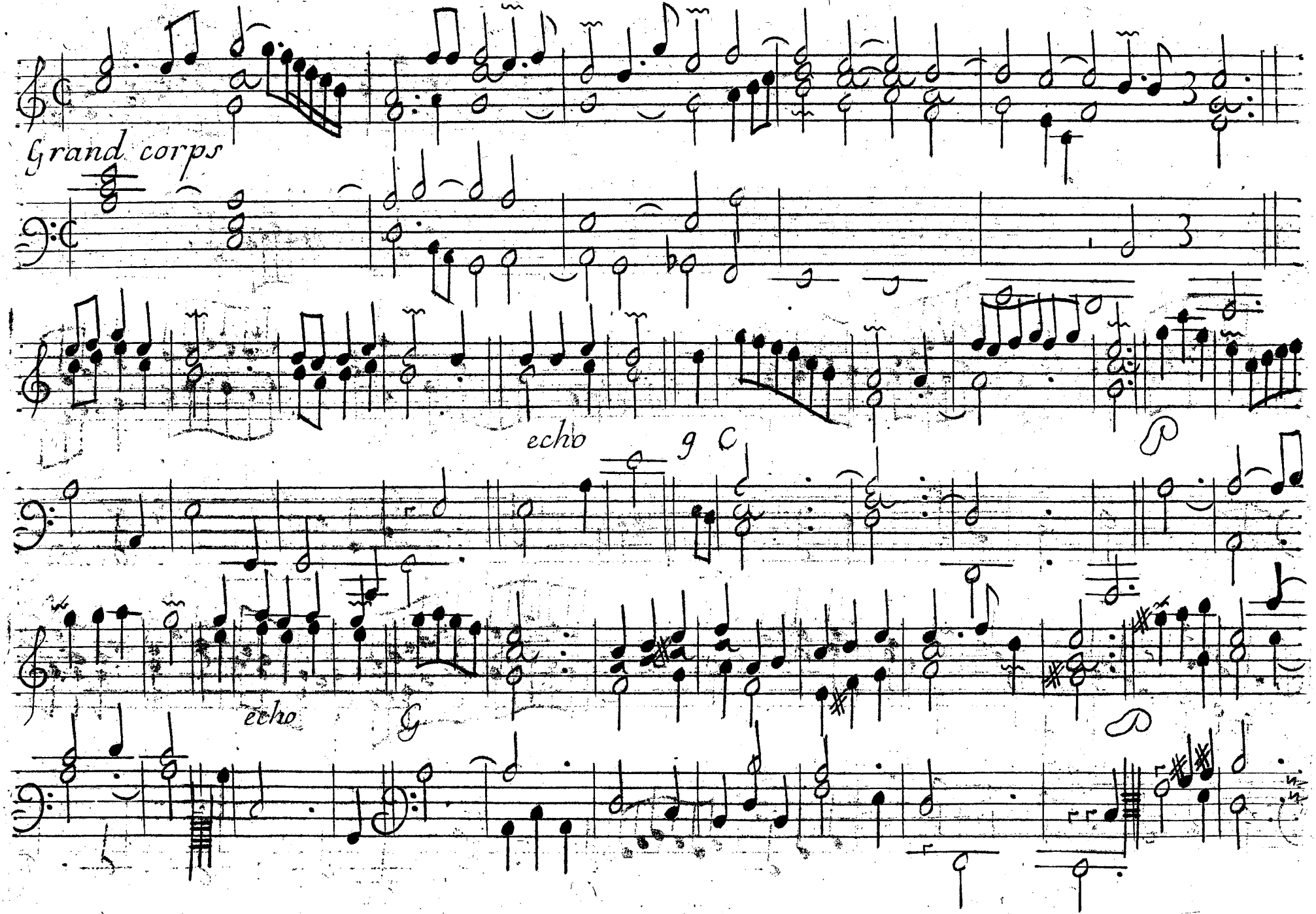
Grand corps
echo
g C
P
echo
G
P

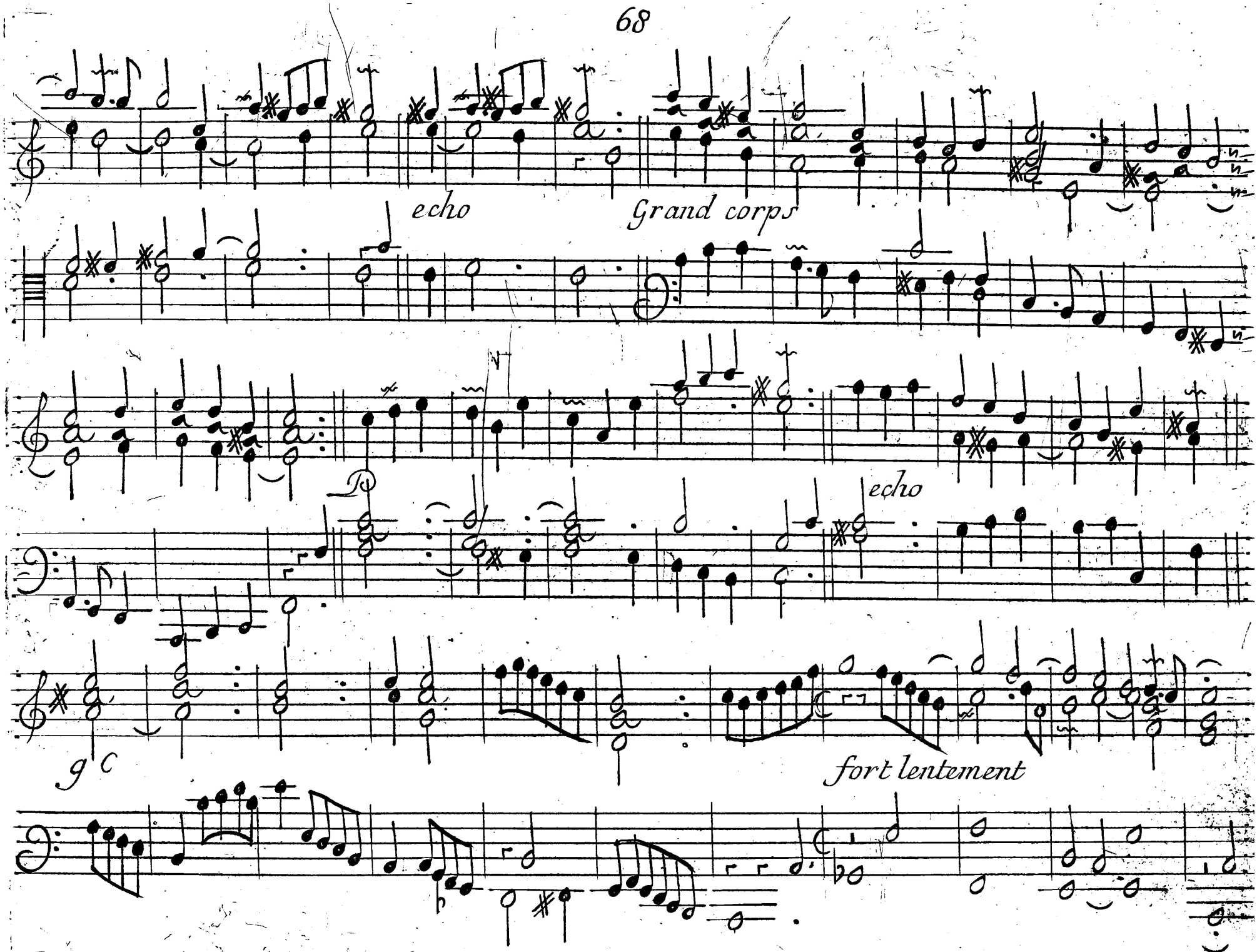
echo
Grand corps
echo
fort lentement

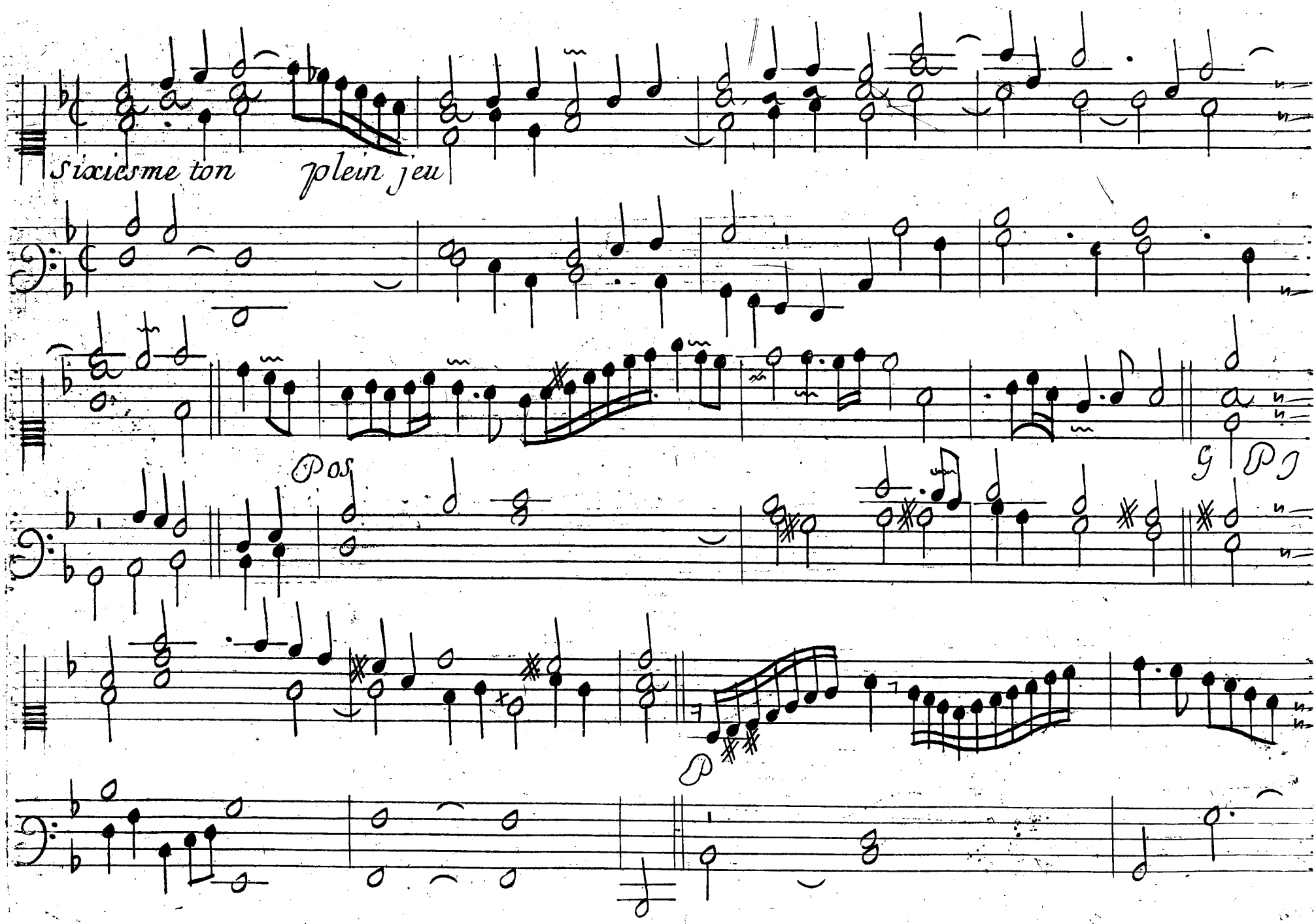
Sixiesme ton
plein jeu
Pos
G
P
P

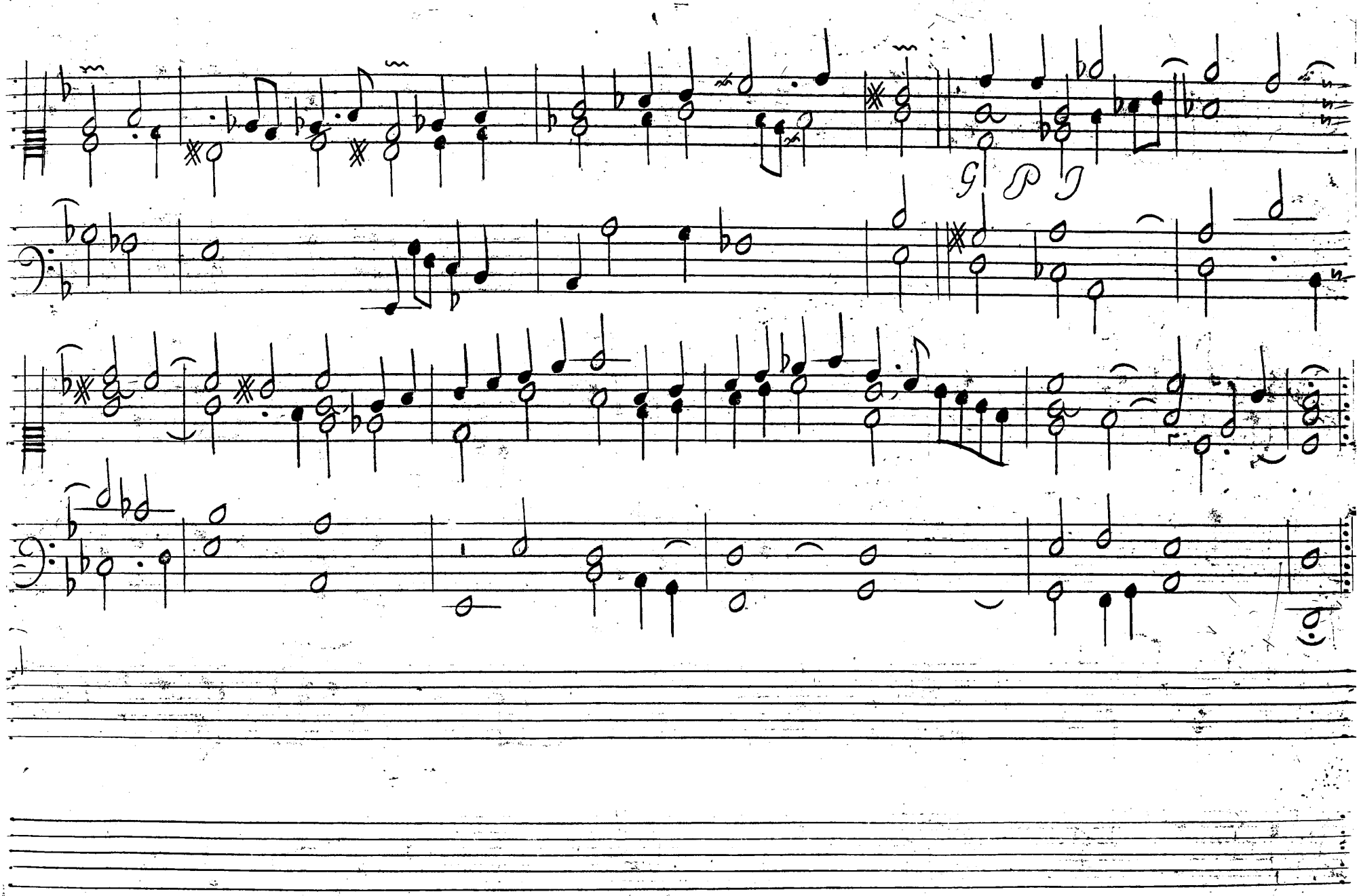

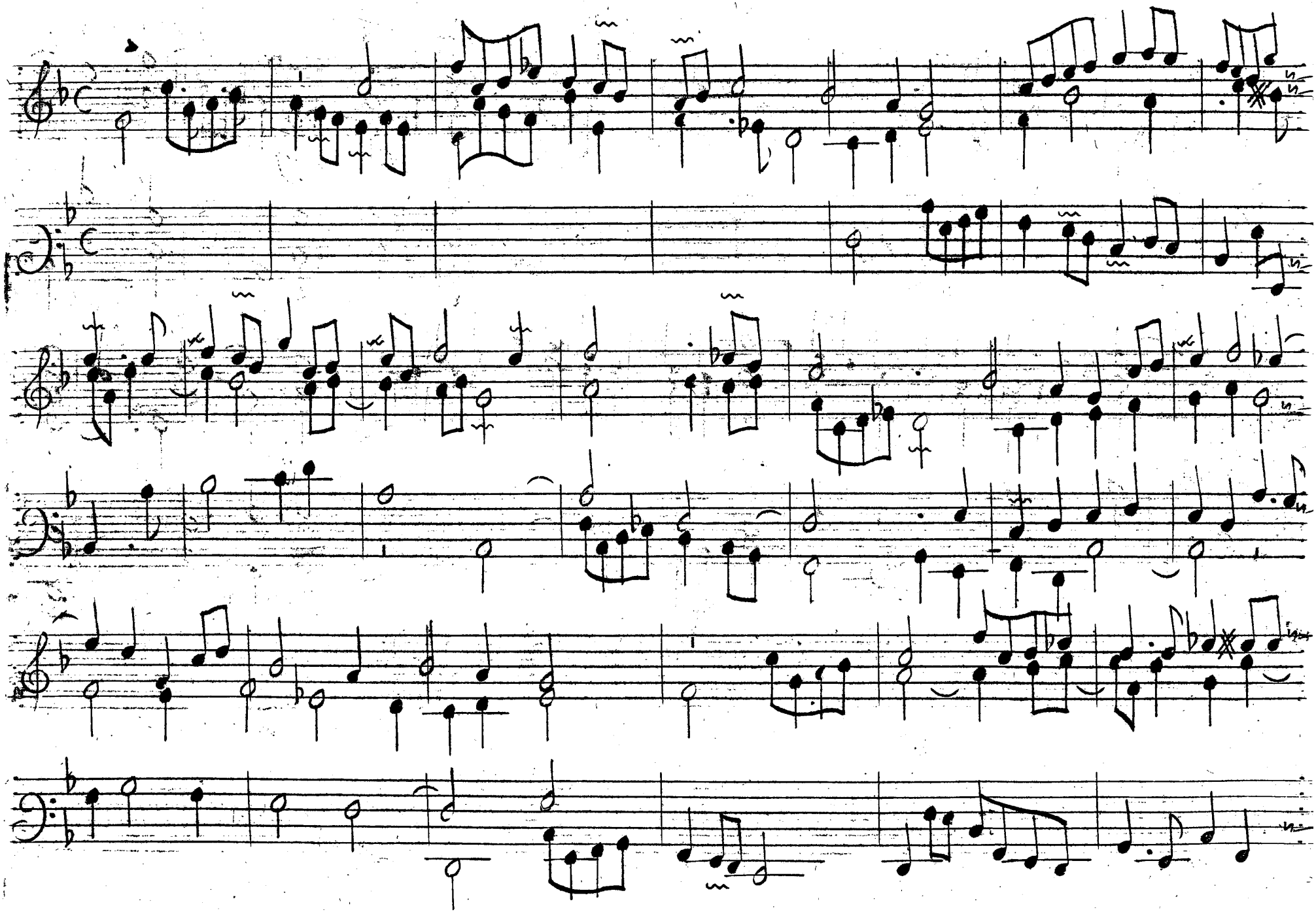

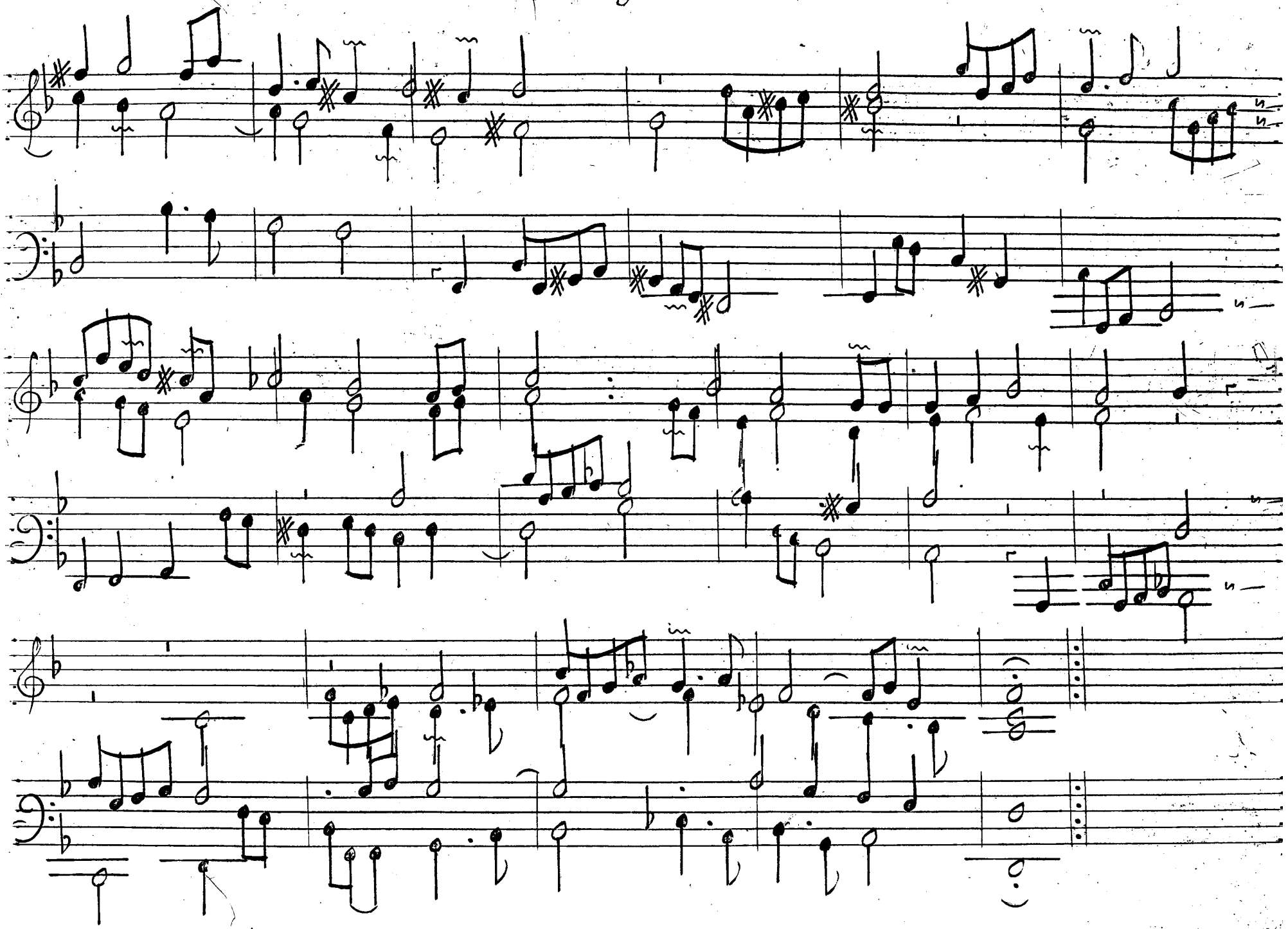

Trio pour la pedalle

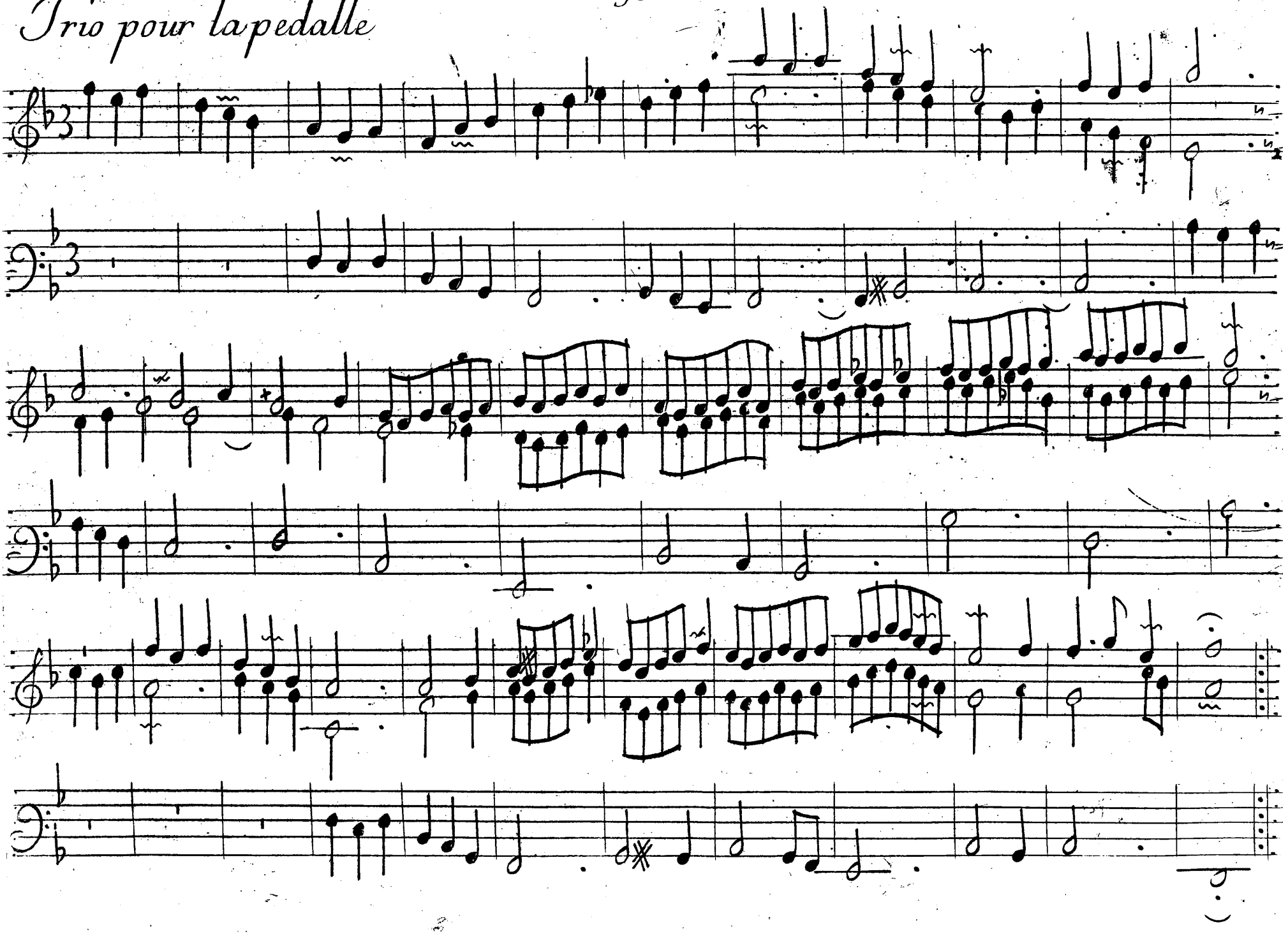

Recit

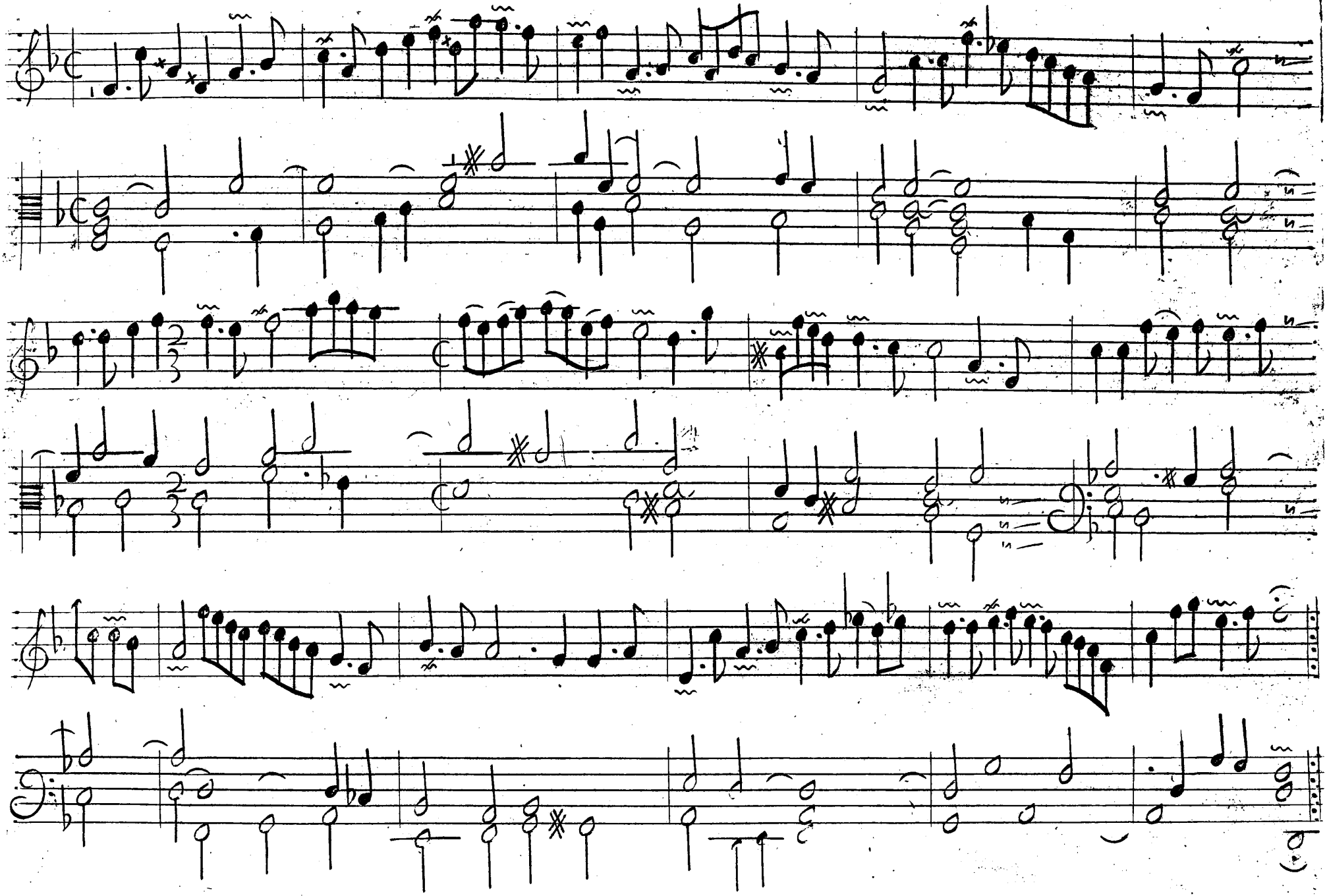

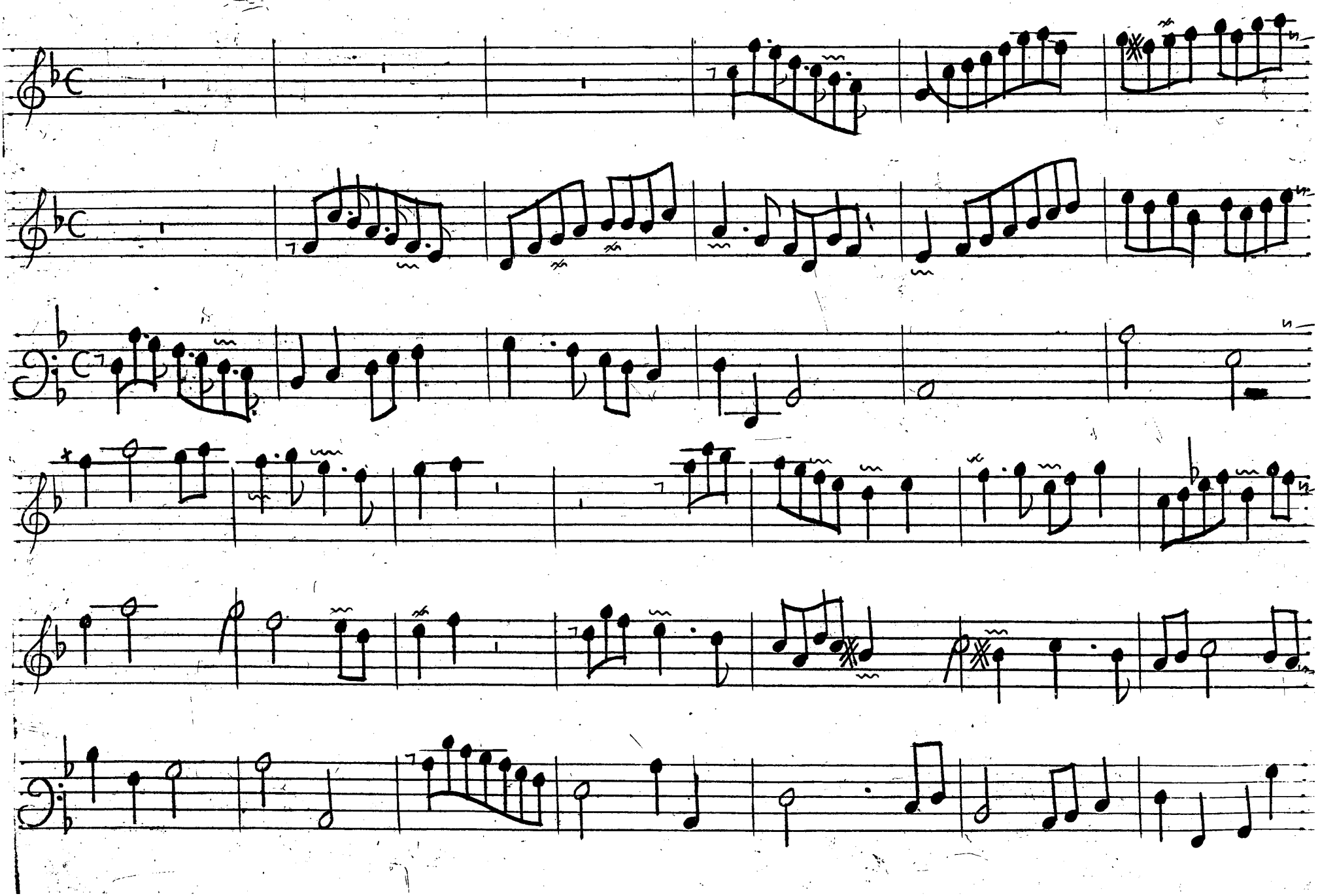

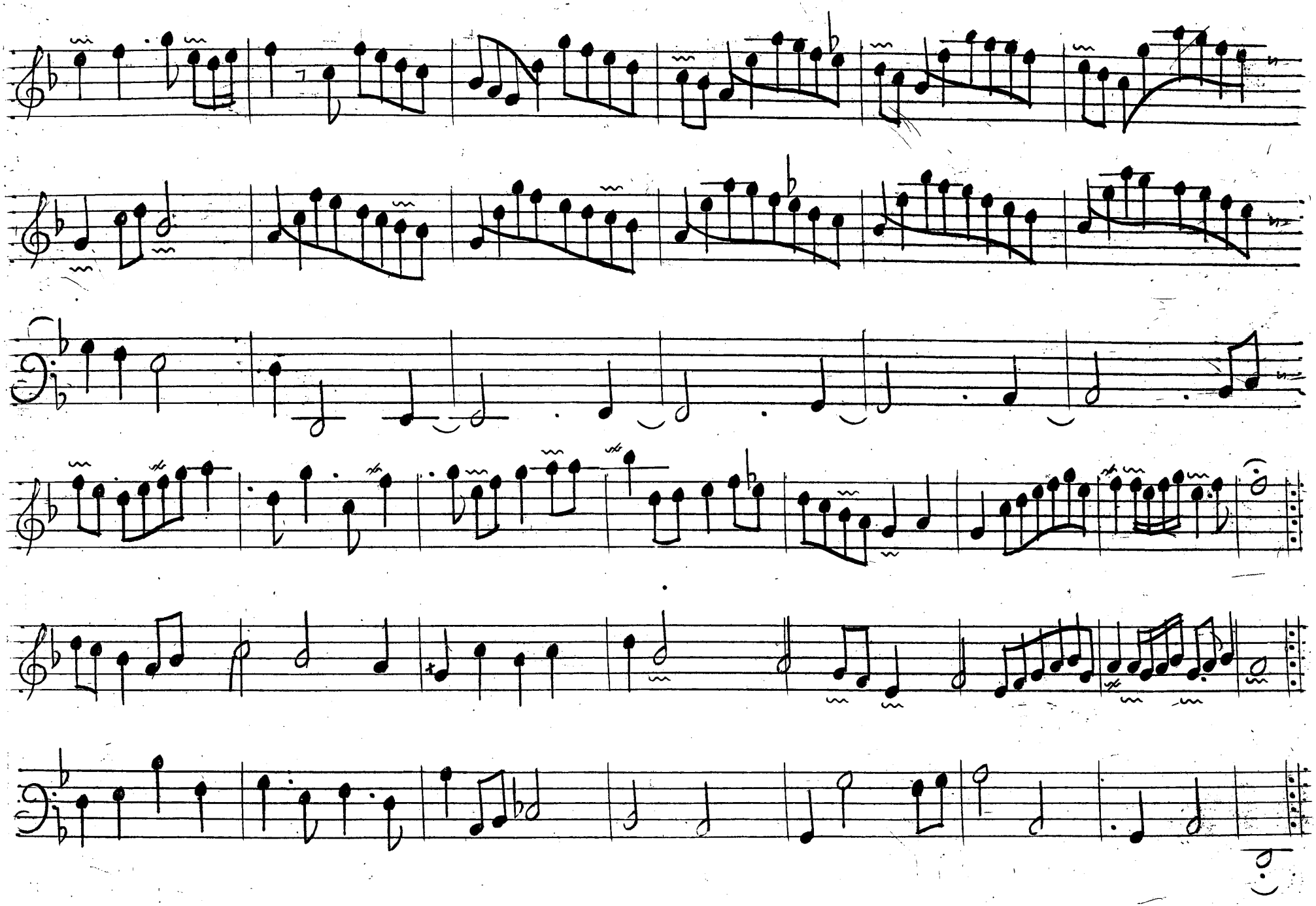

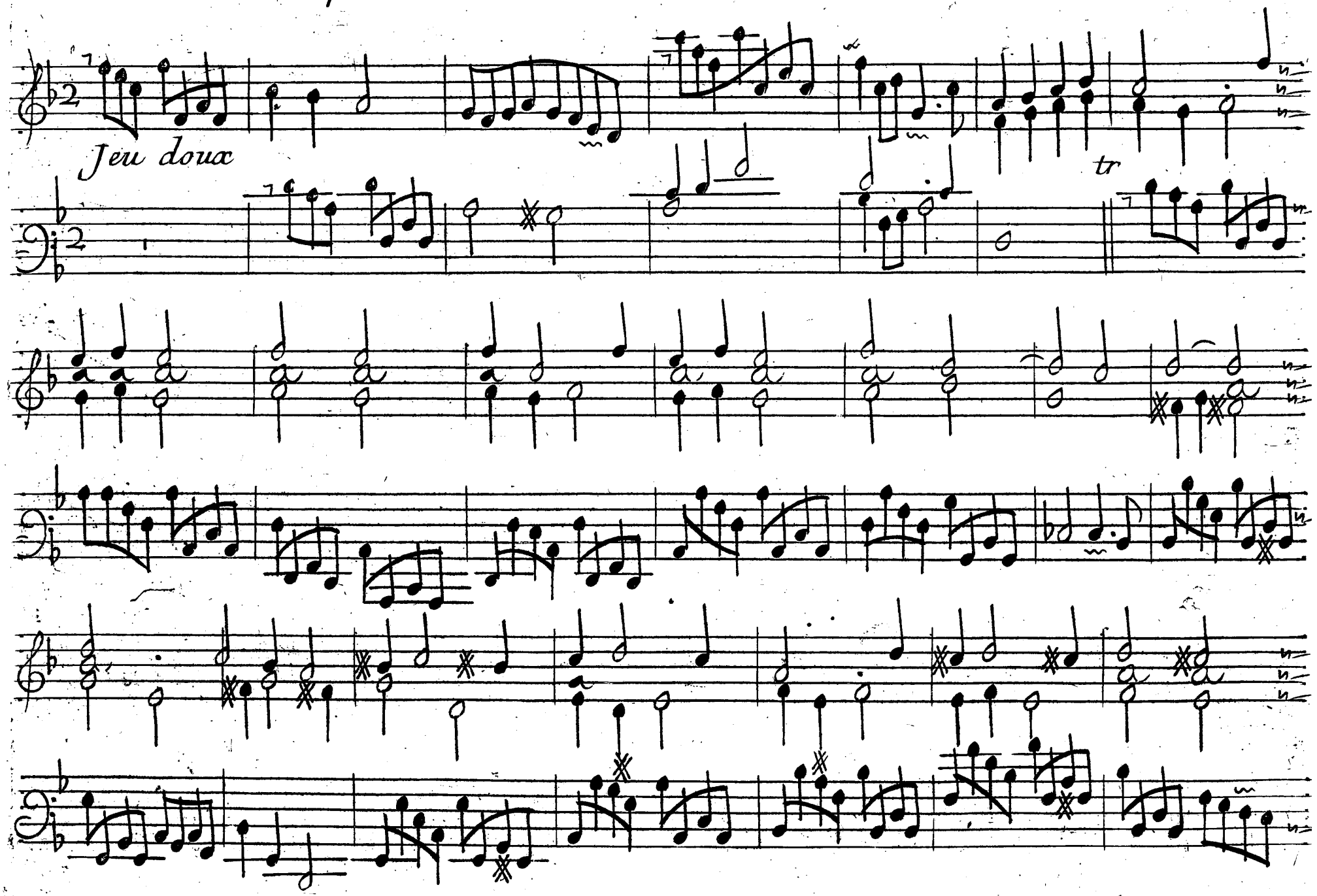
Jeu doux
tr

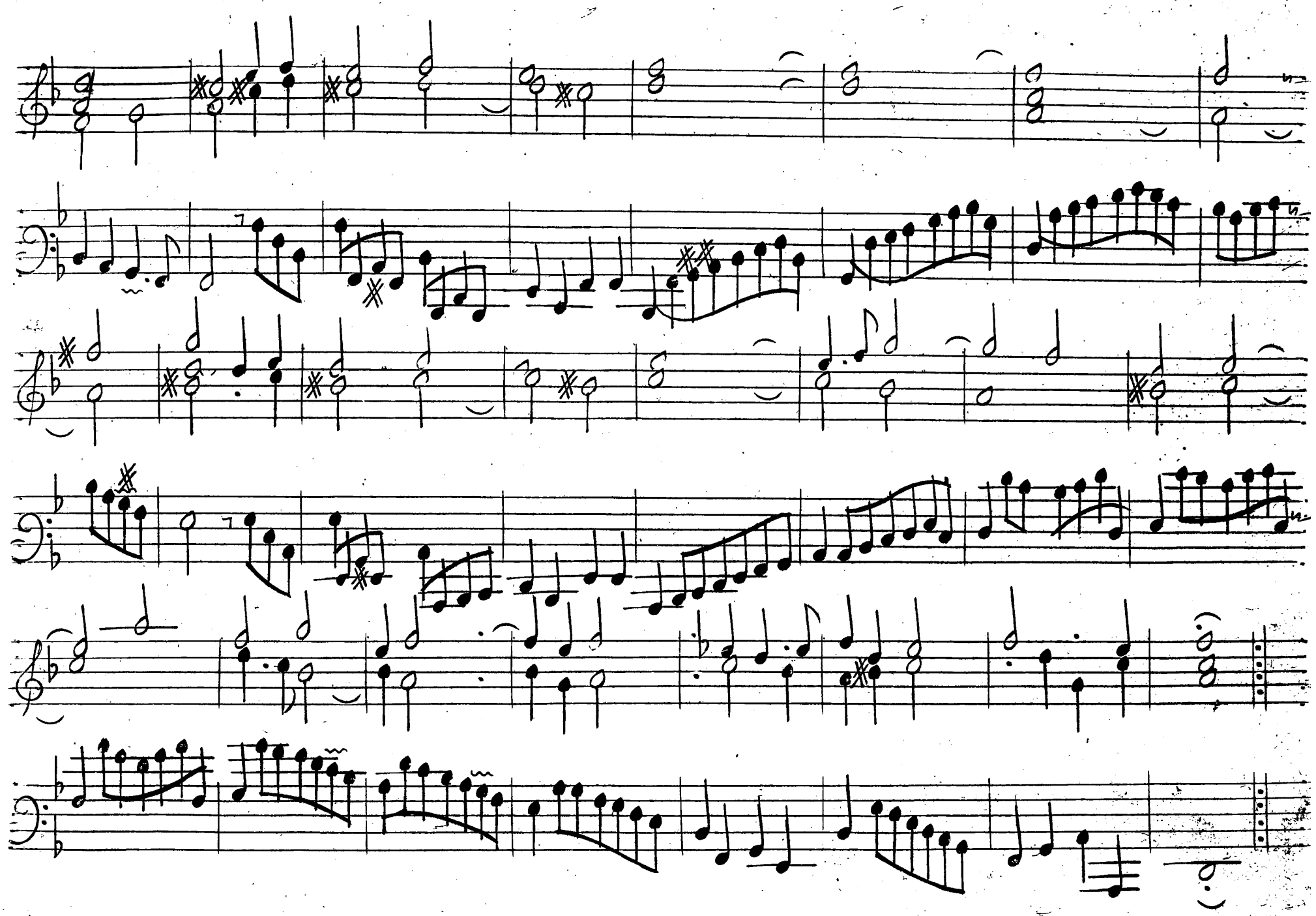

Dialogue de cromhorne entaille et de cornet separé, ou sur tout le cromhorne

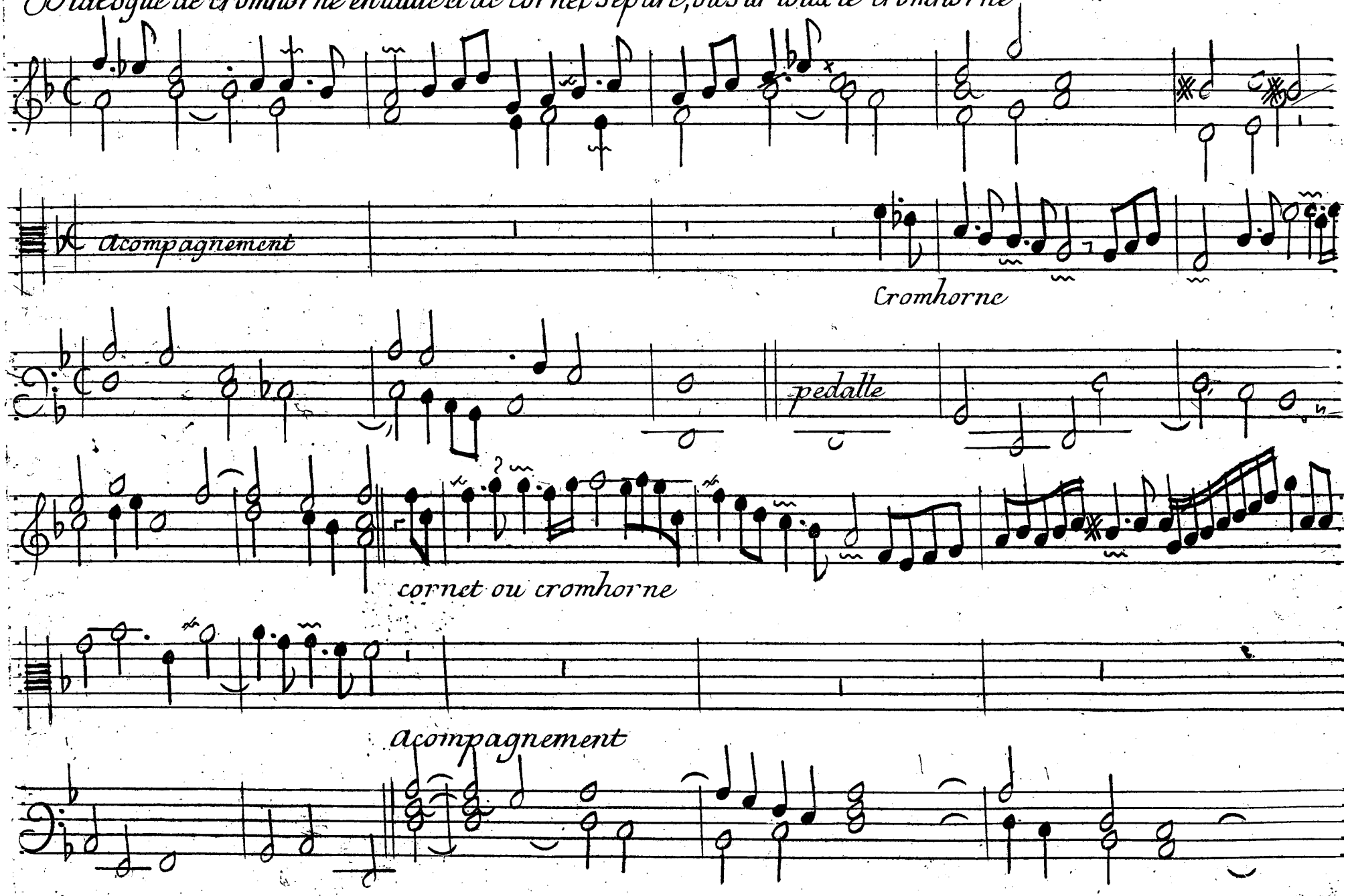

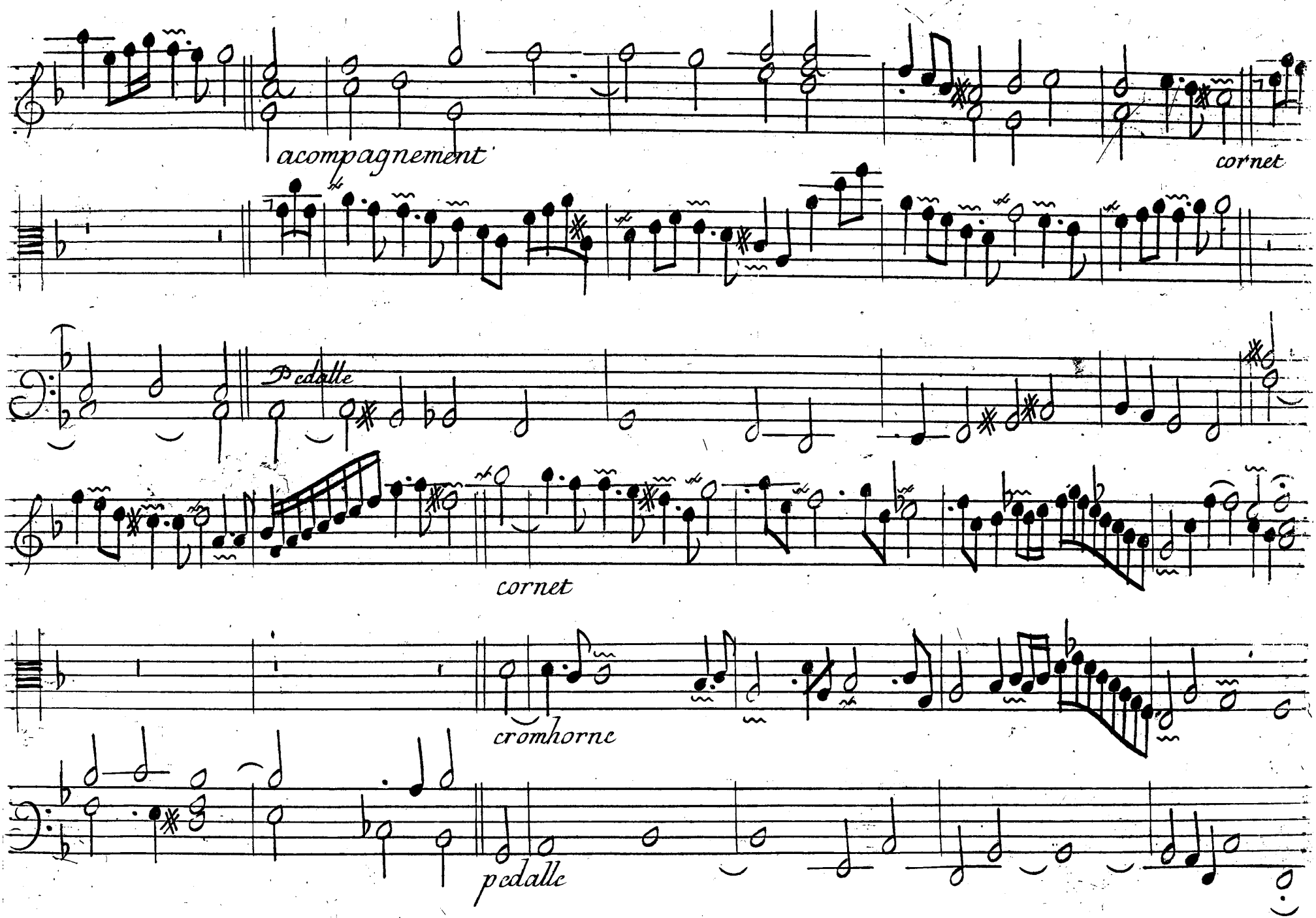
acompagnement
cornet
Pedalle
cornet
cromhorne
pedalle

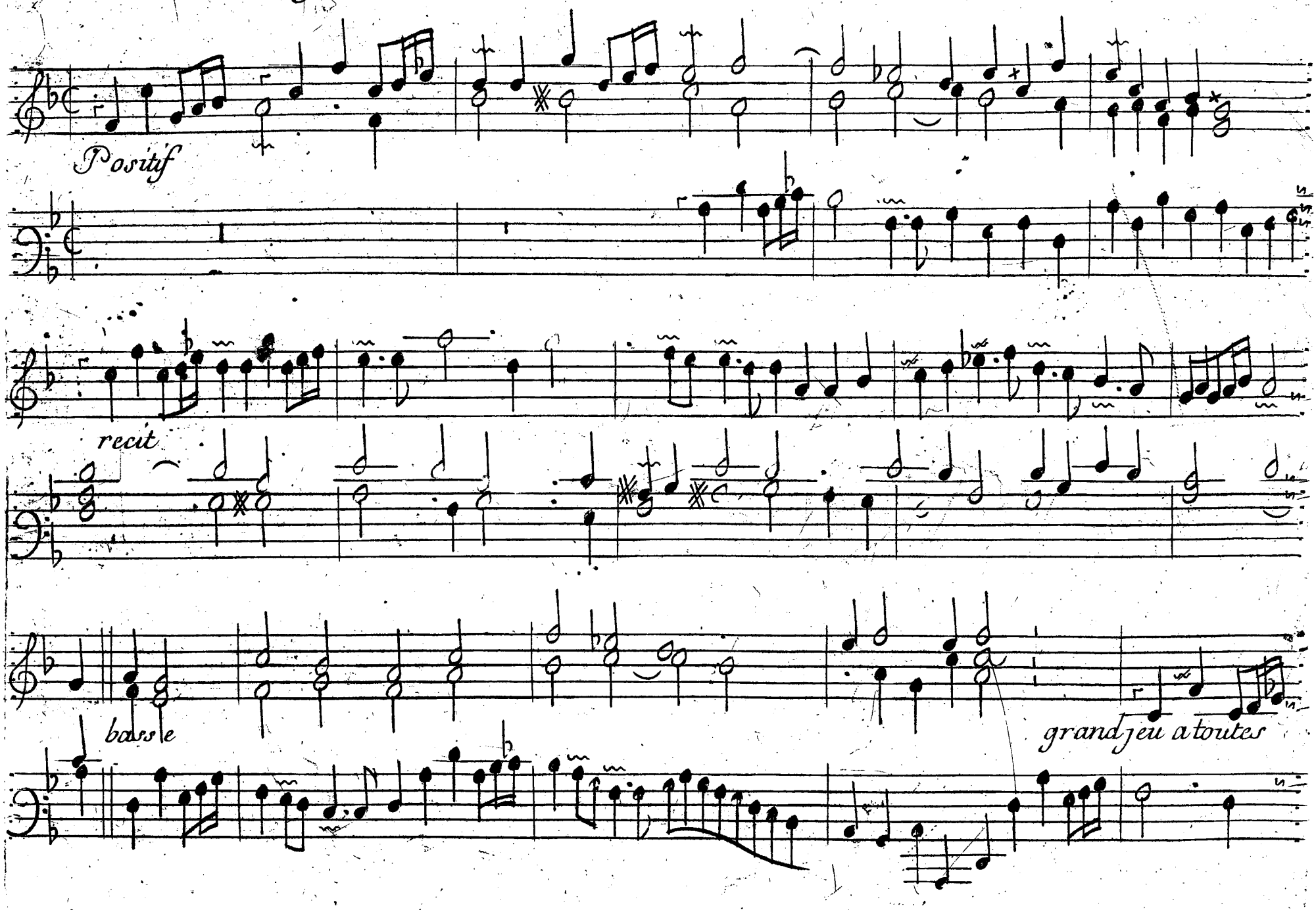
Positif
recit
basse
grand jeu a toutes

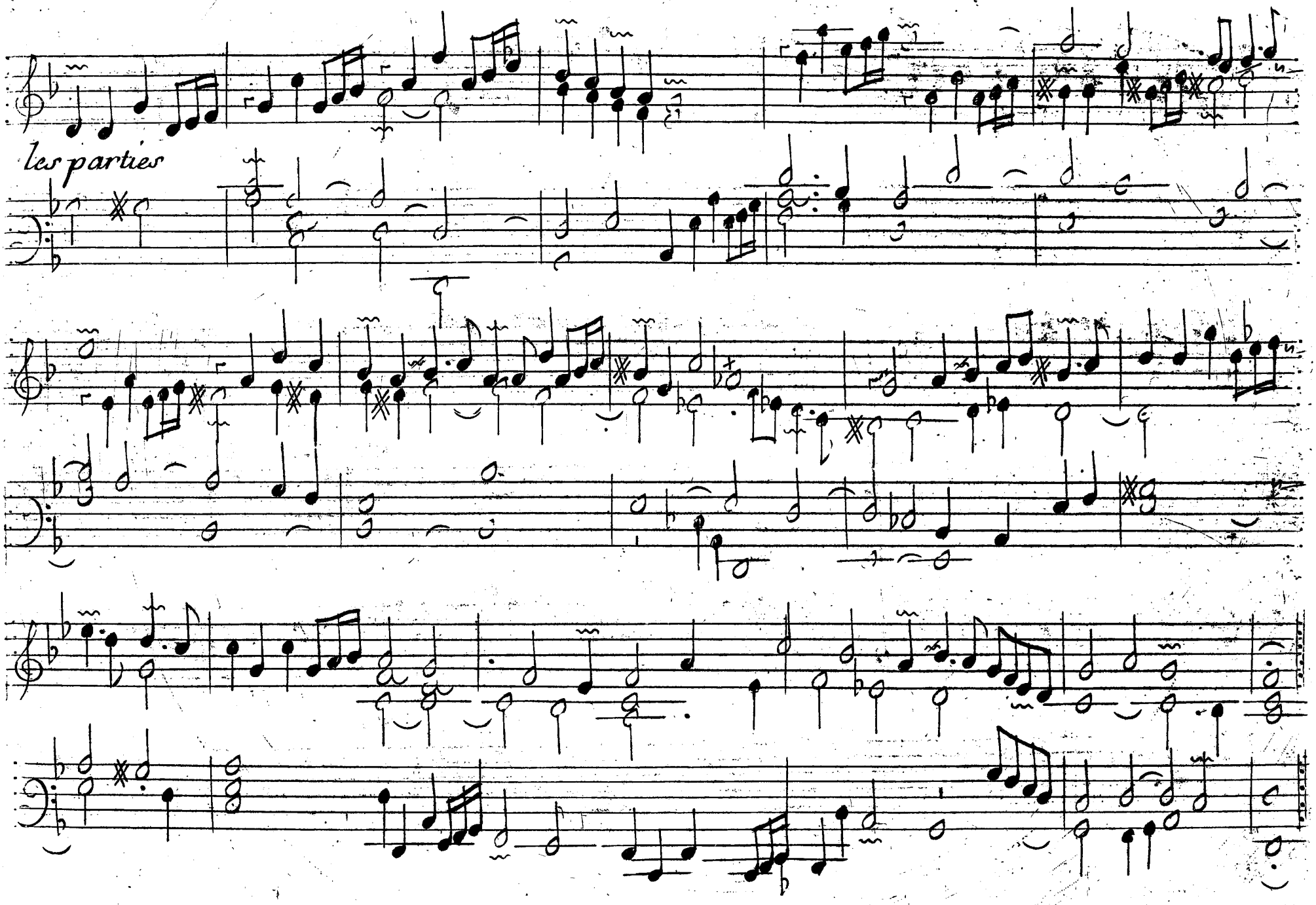
les parties

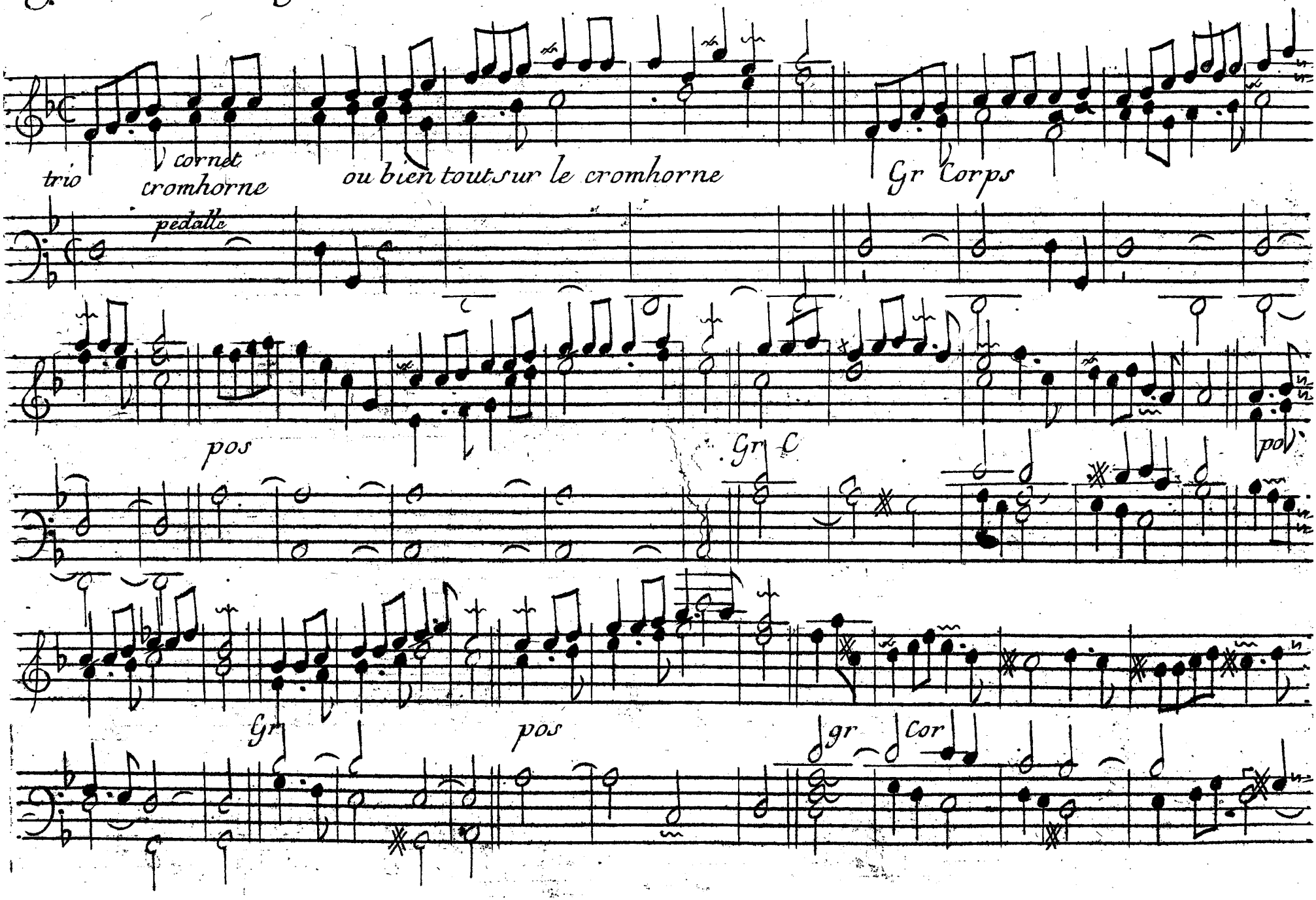
trio
cornet
cromhorne
ou bien tout sur le cromhorne
Gr Corps
pedalle
pos
Gr C
Gr
pos
gr
cor

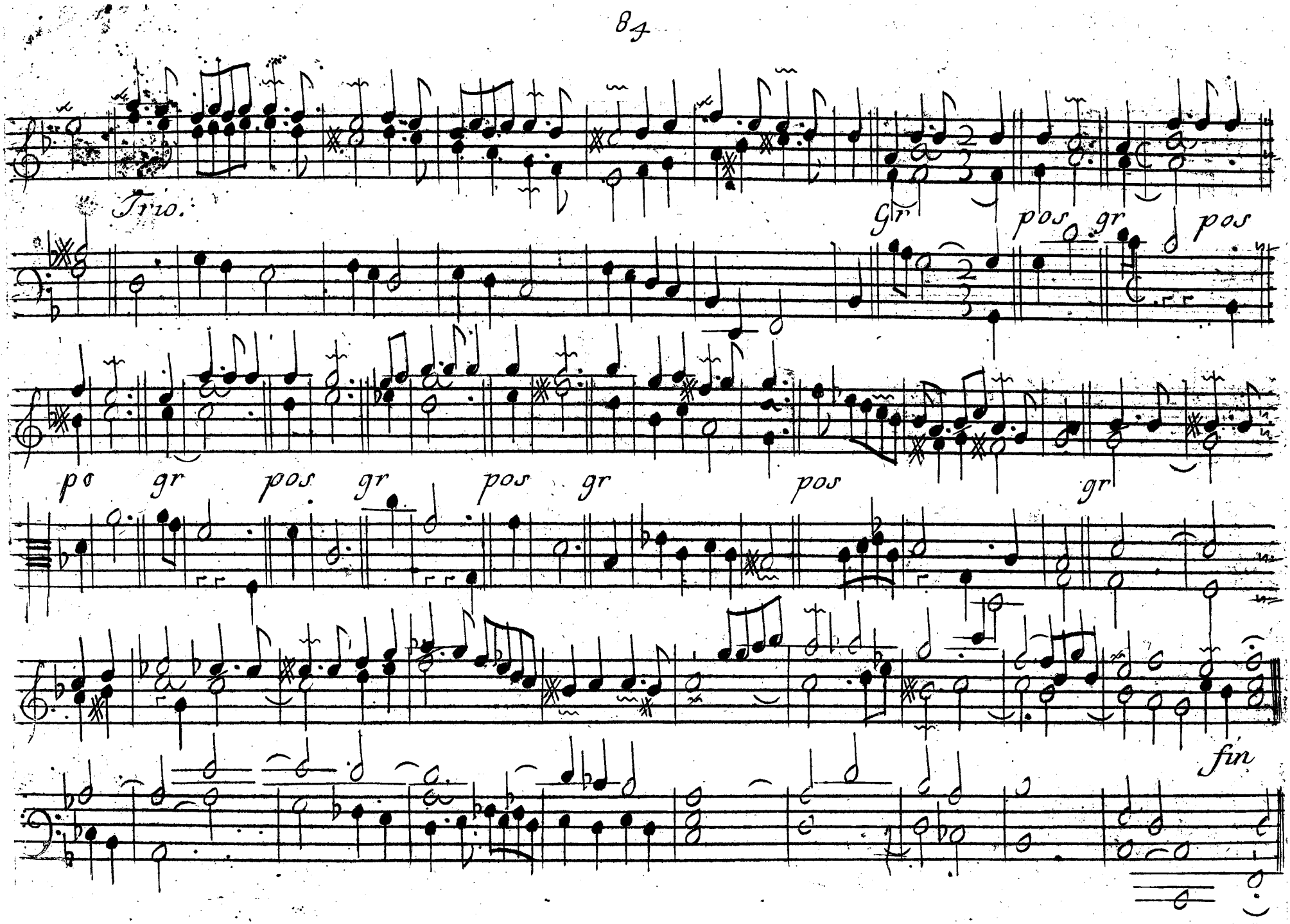
Trio.
gr
pos
gr
pos
po
gr
pos
gr
pos
gr
fin

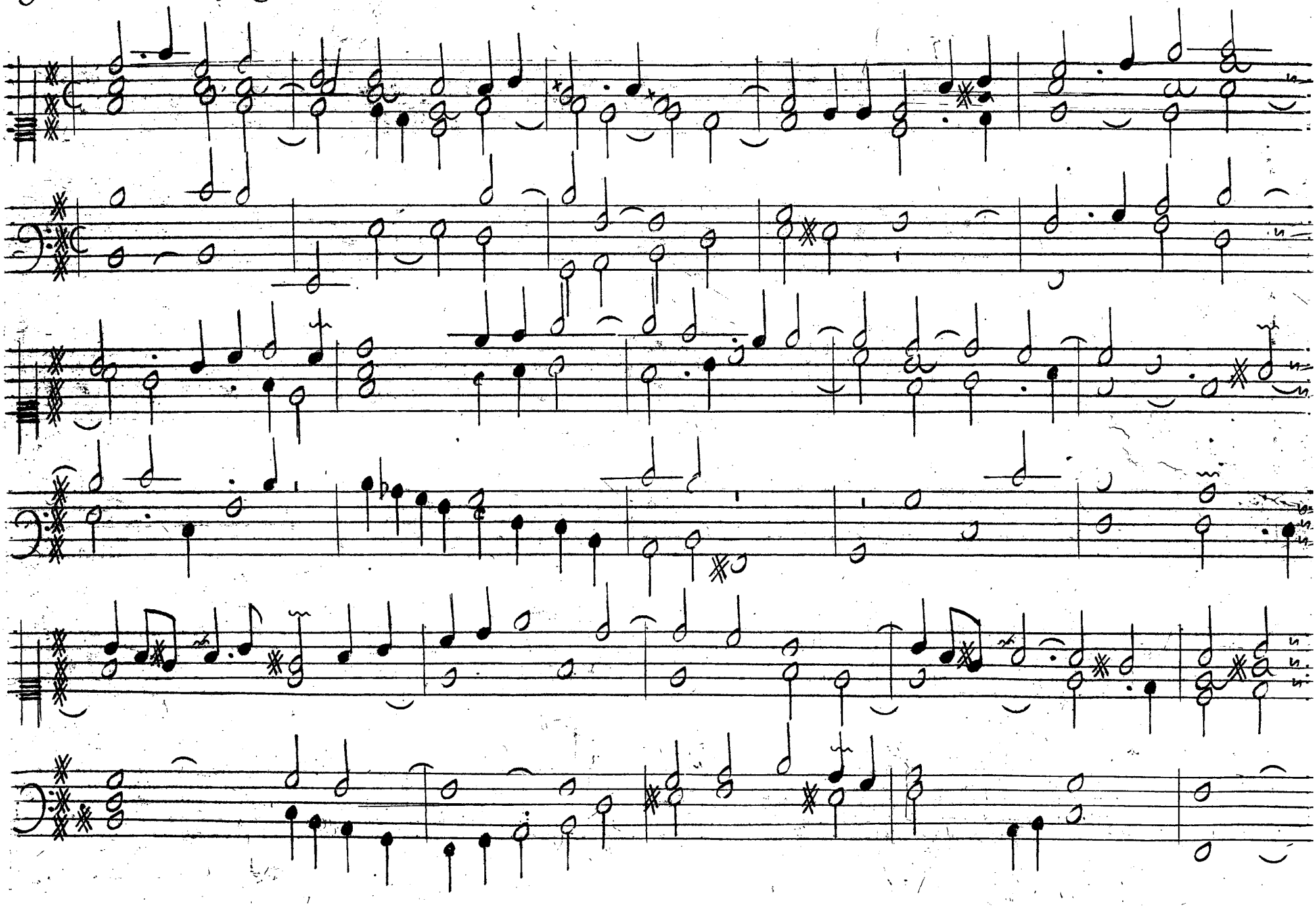

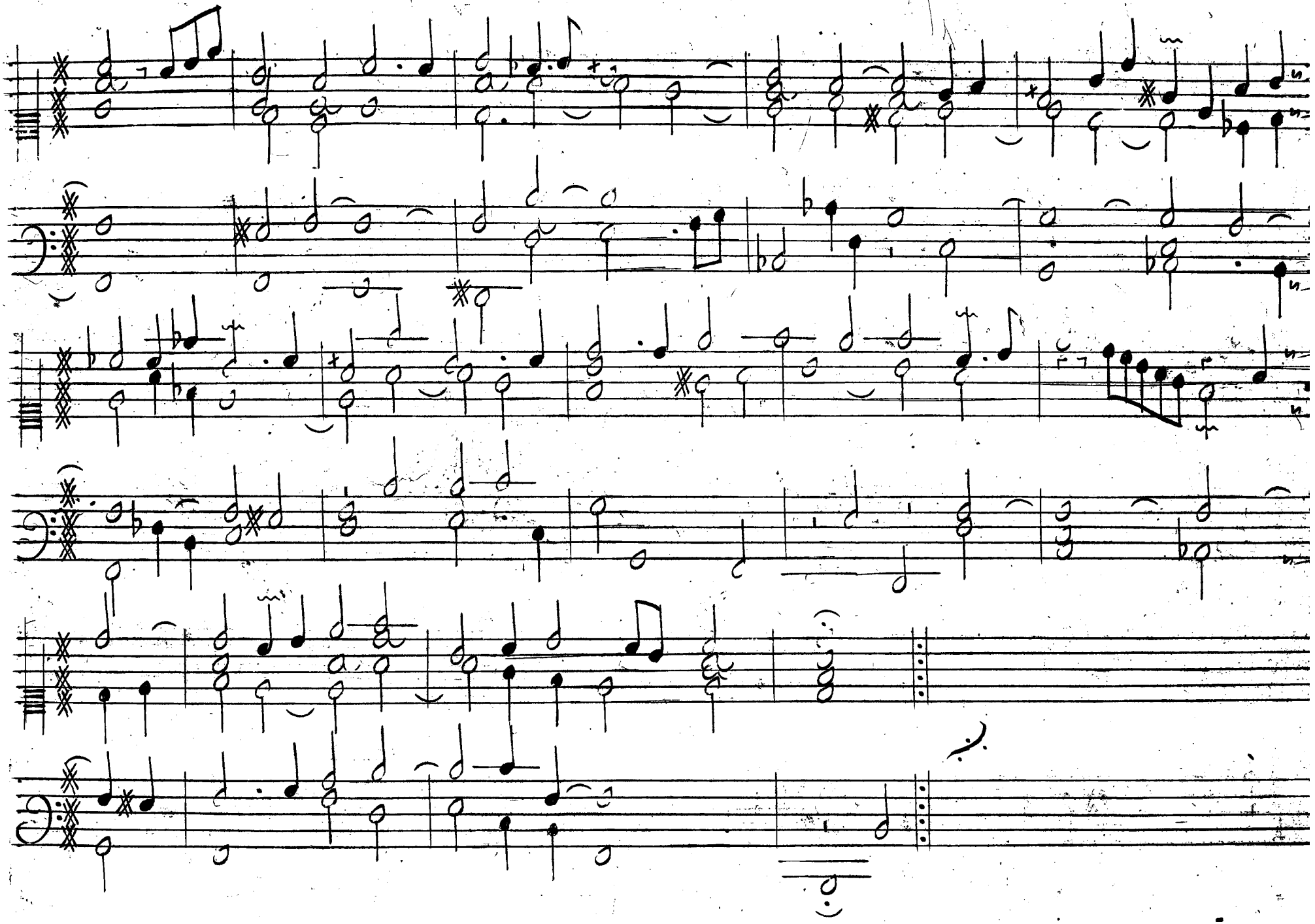

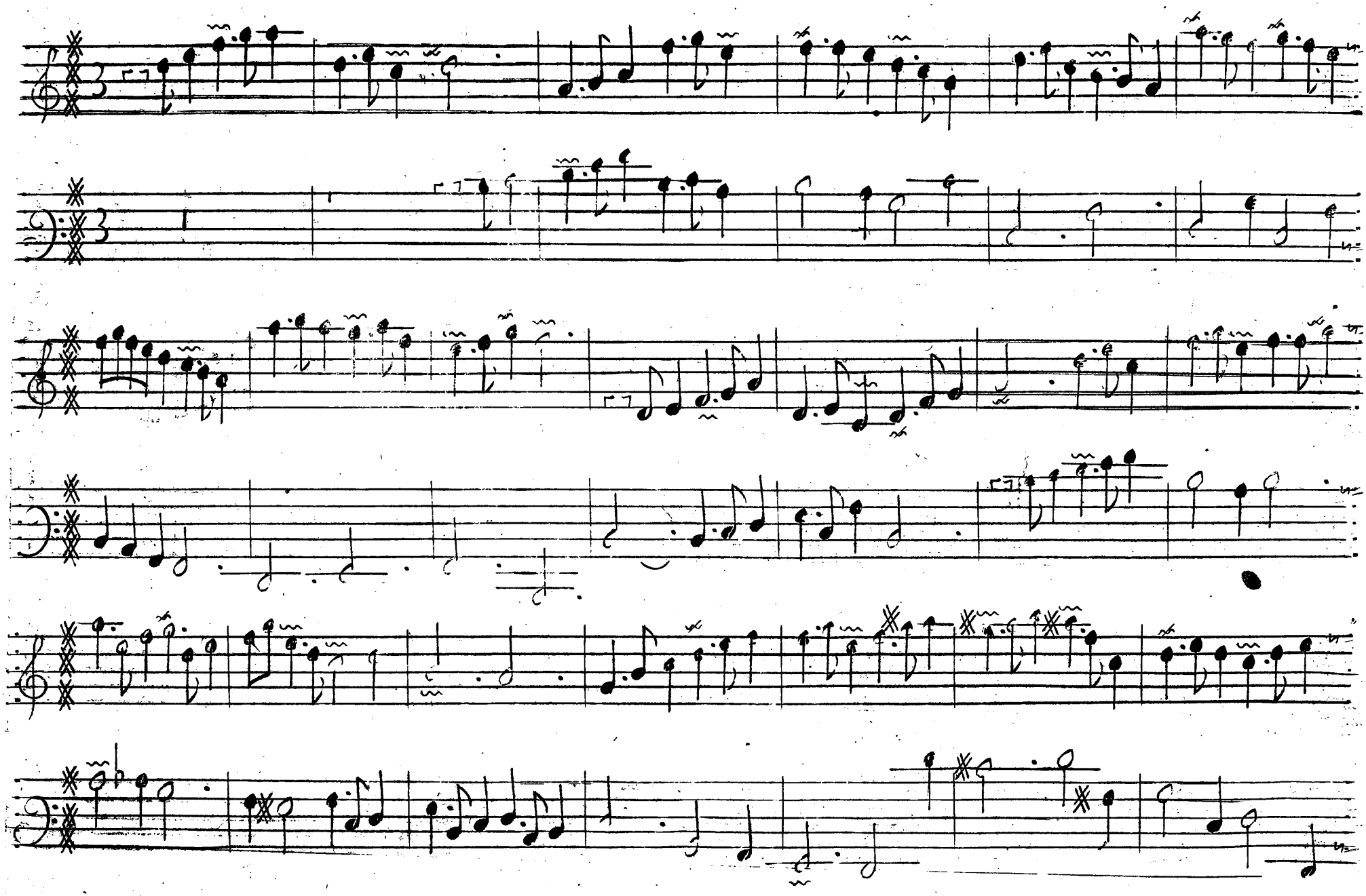

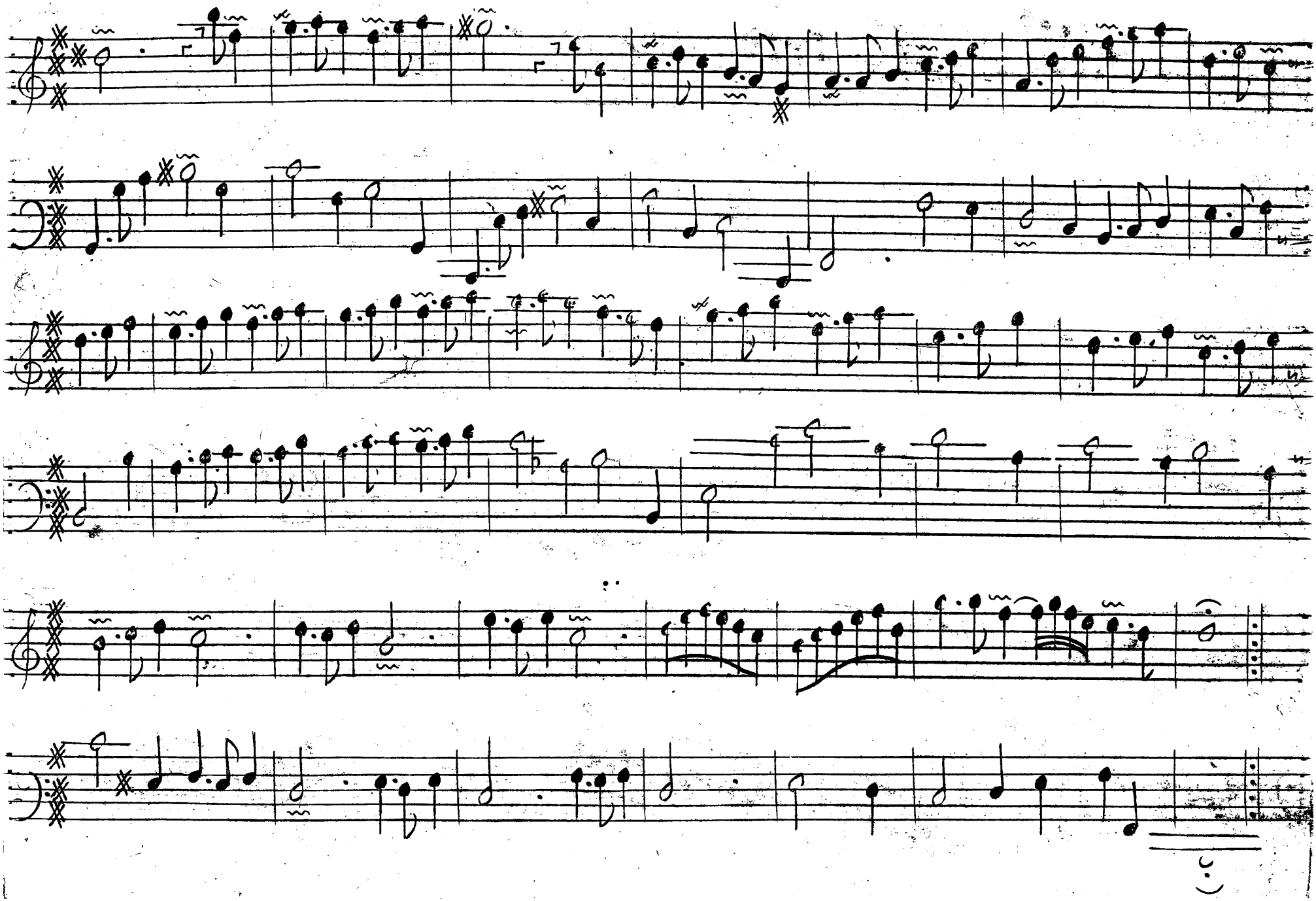

Basse de trompette

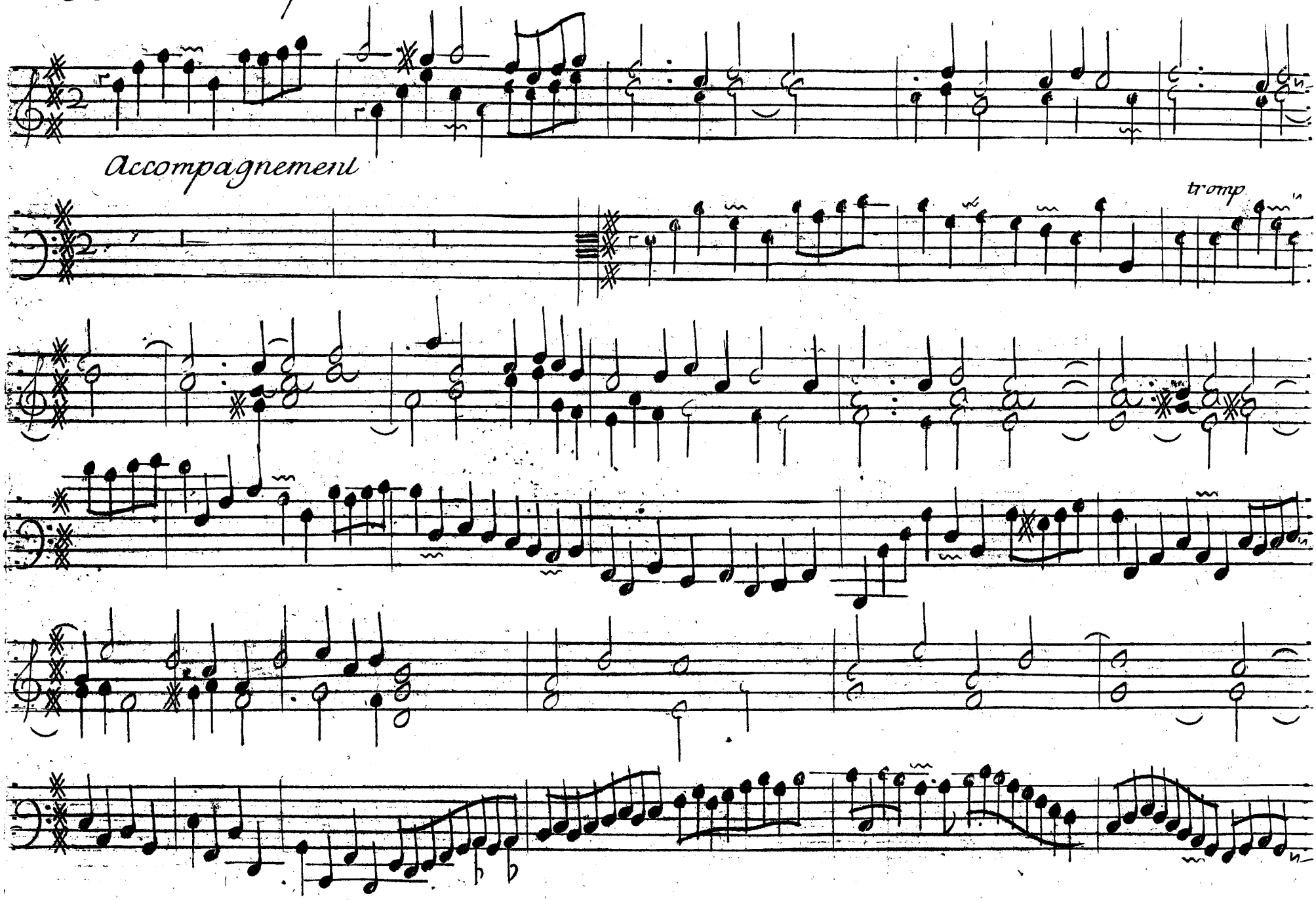

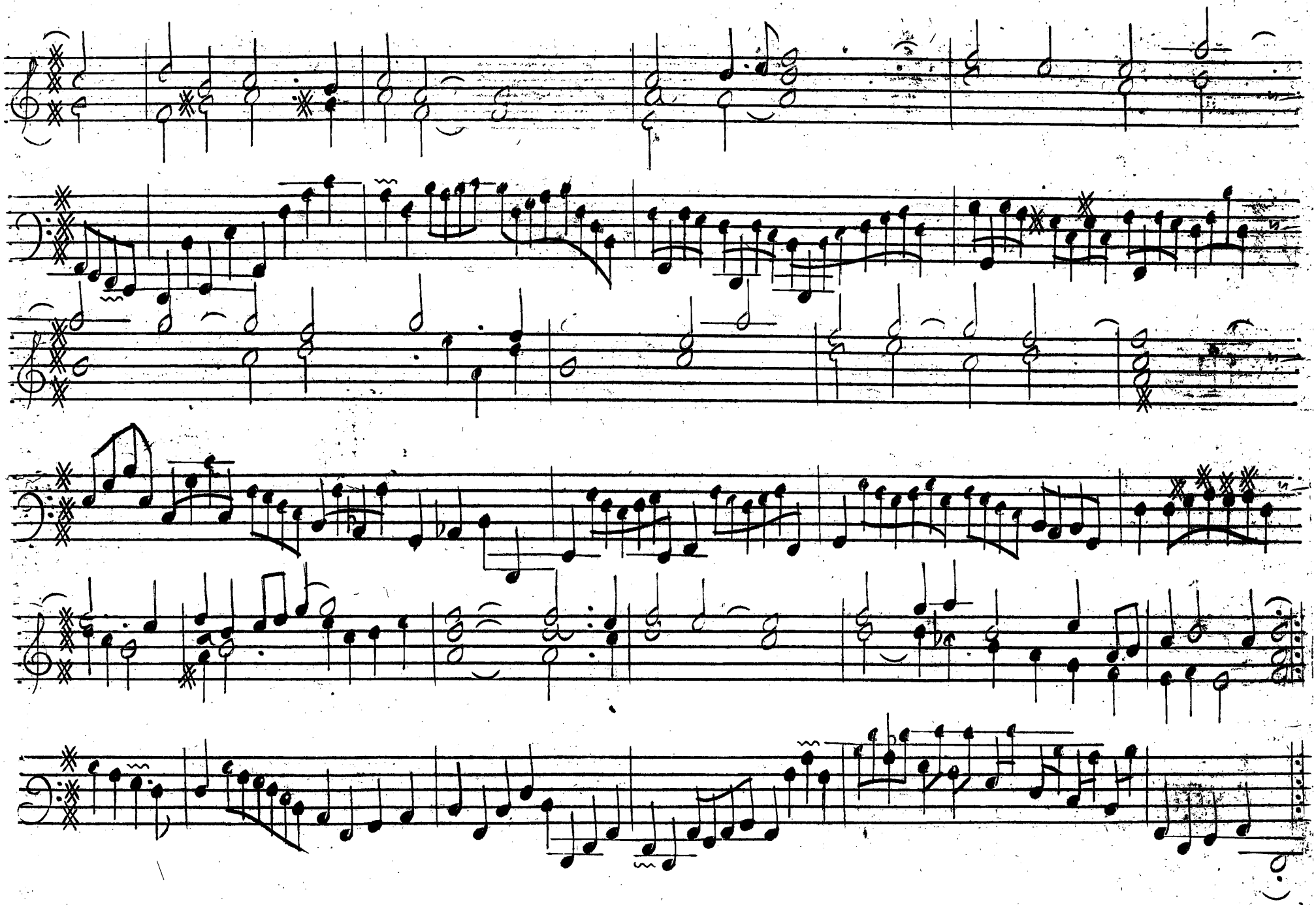

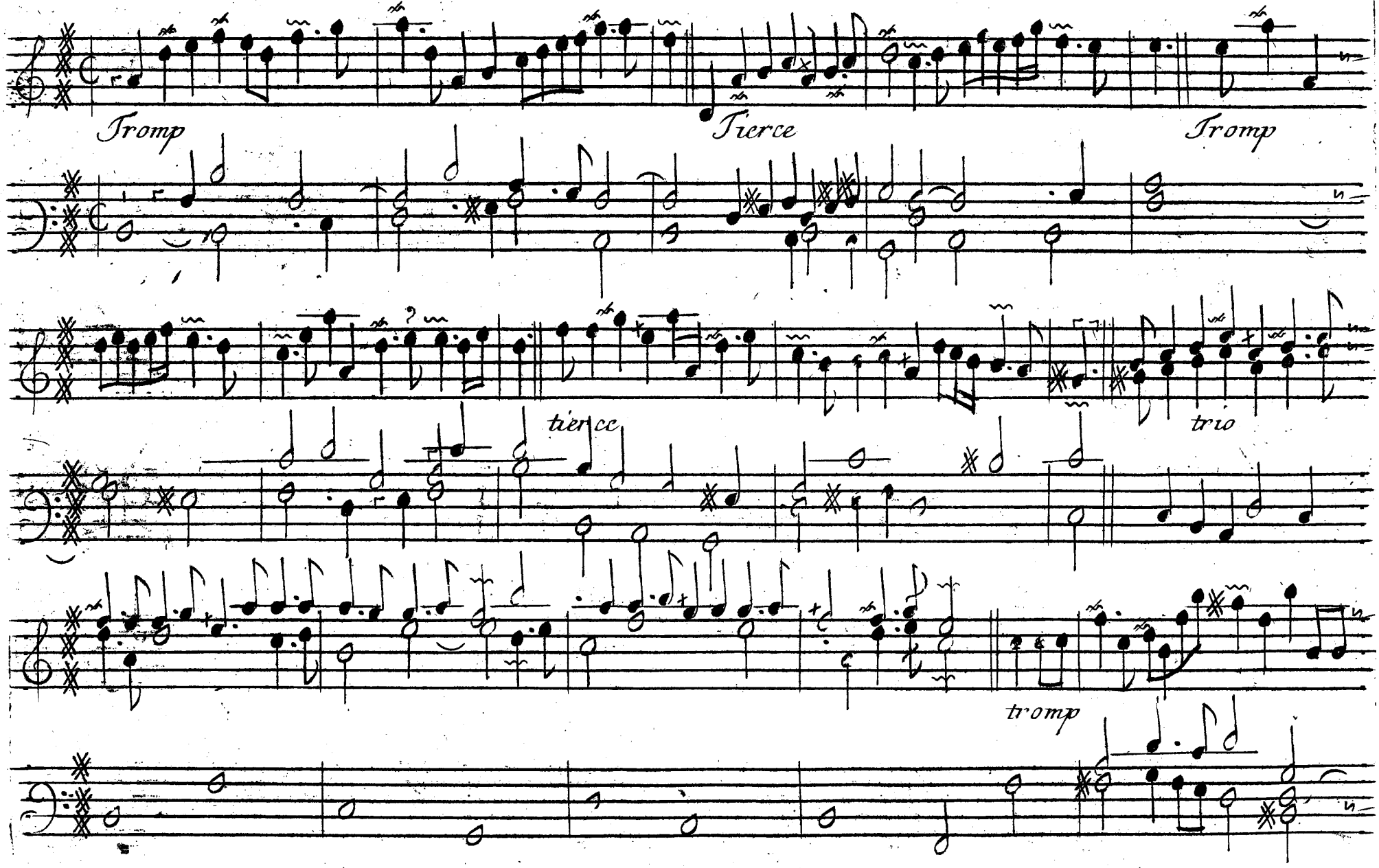
Tromp
Tierce
Tromp
tierce
trio
tromp

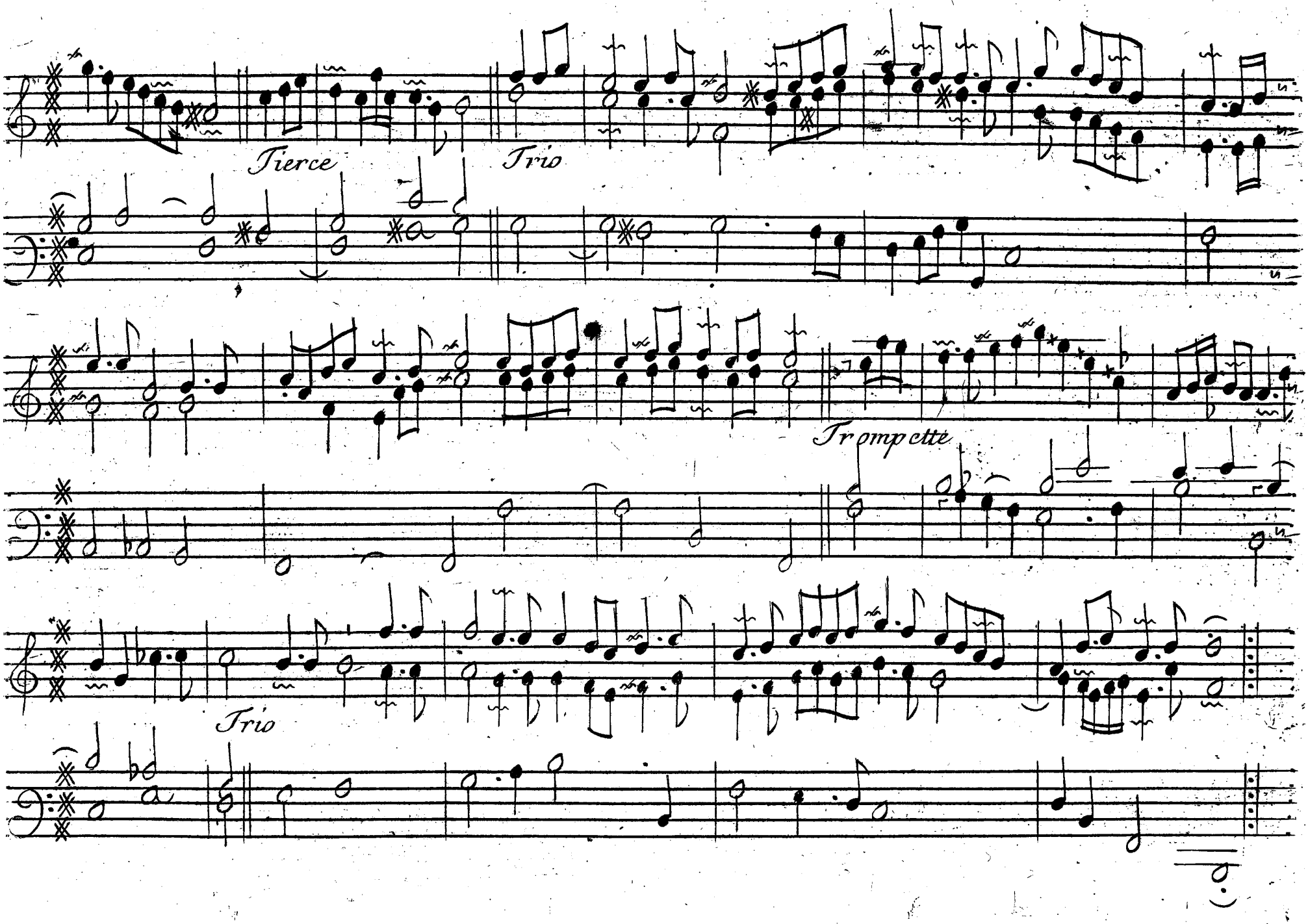
Tierce
Trio
Trompette
Trio

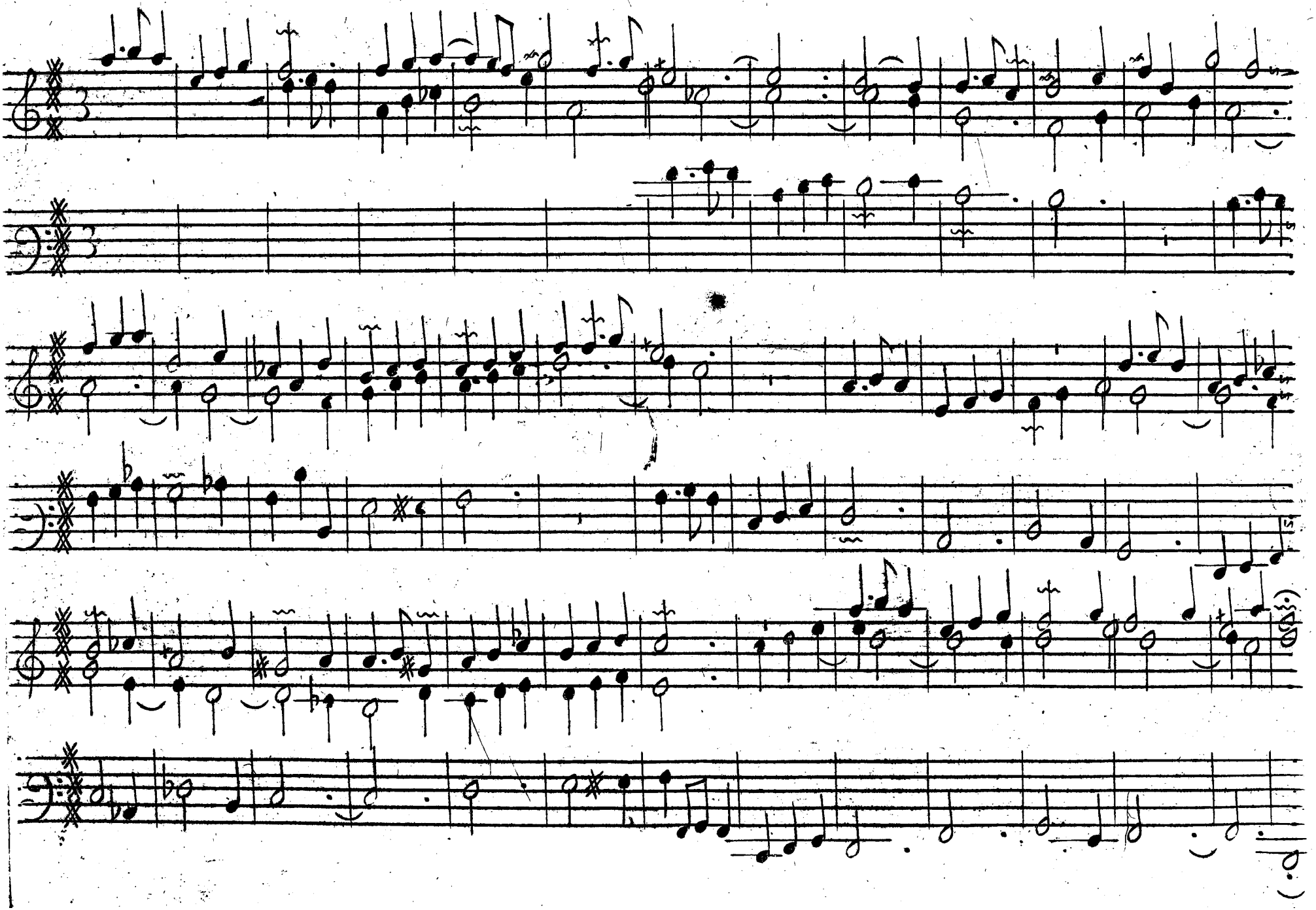

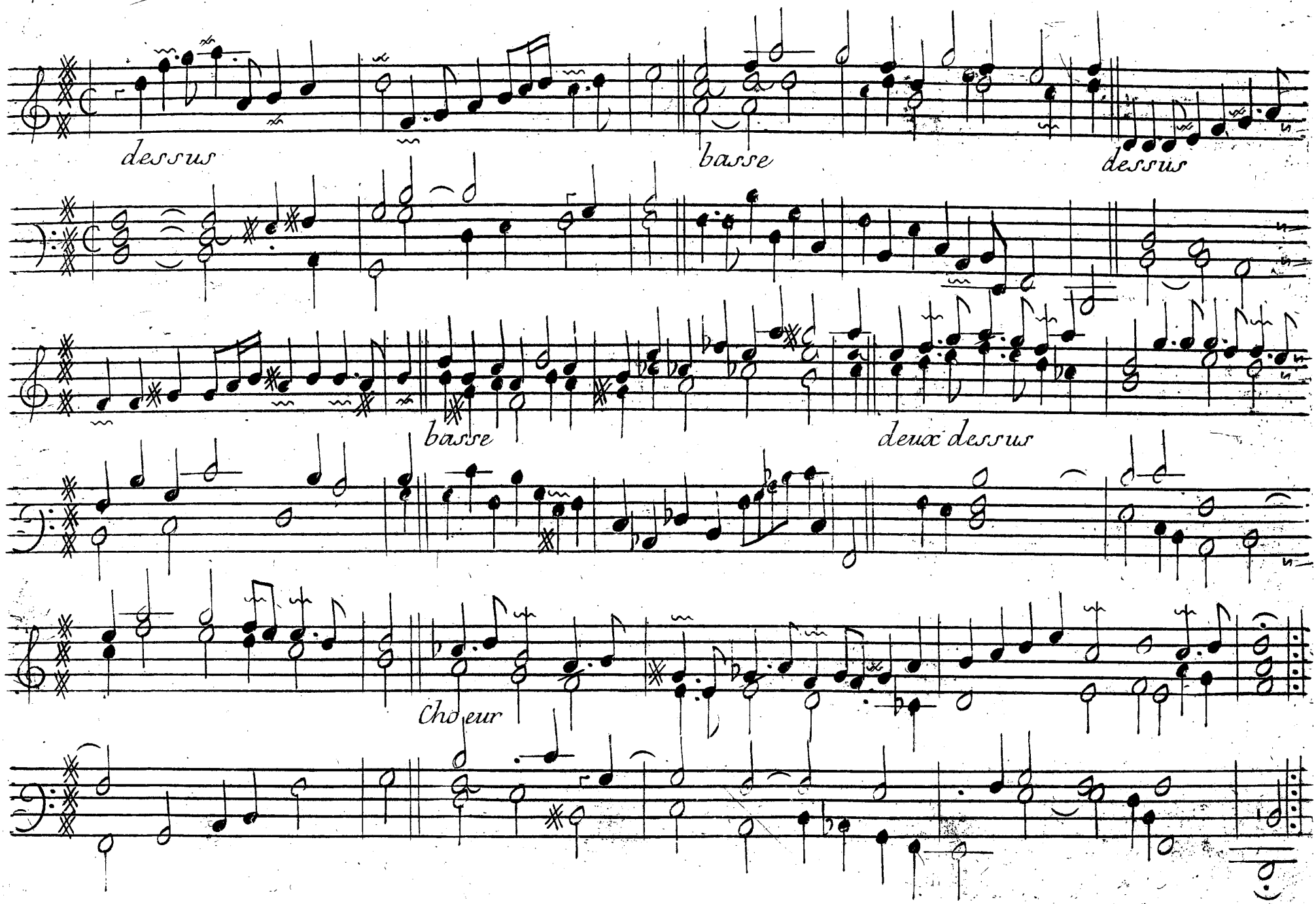
dessus
basse
dessus
basse
deux dessus
Choeur

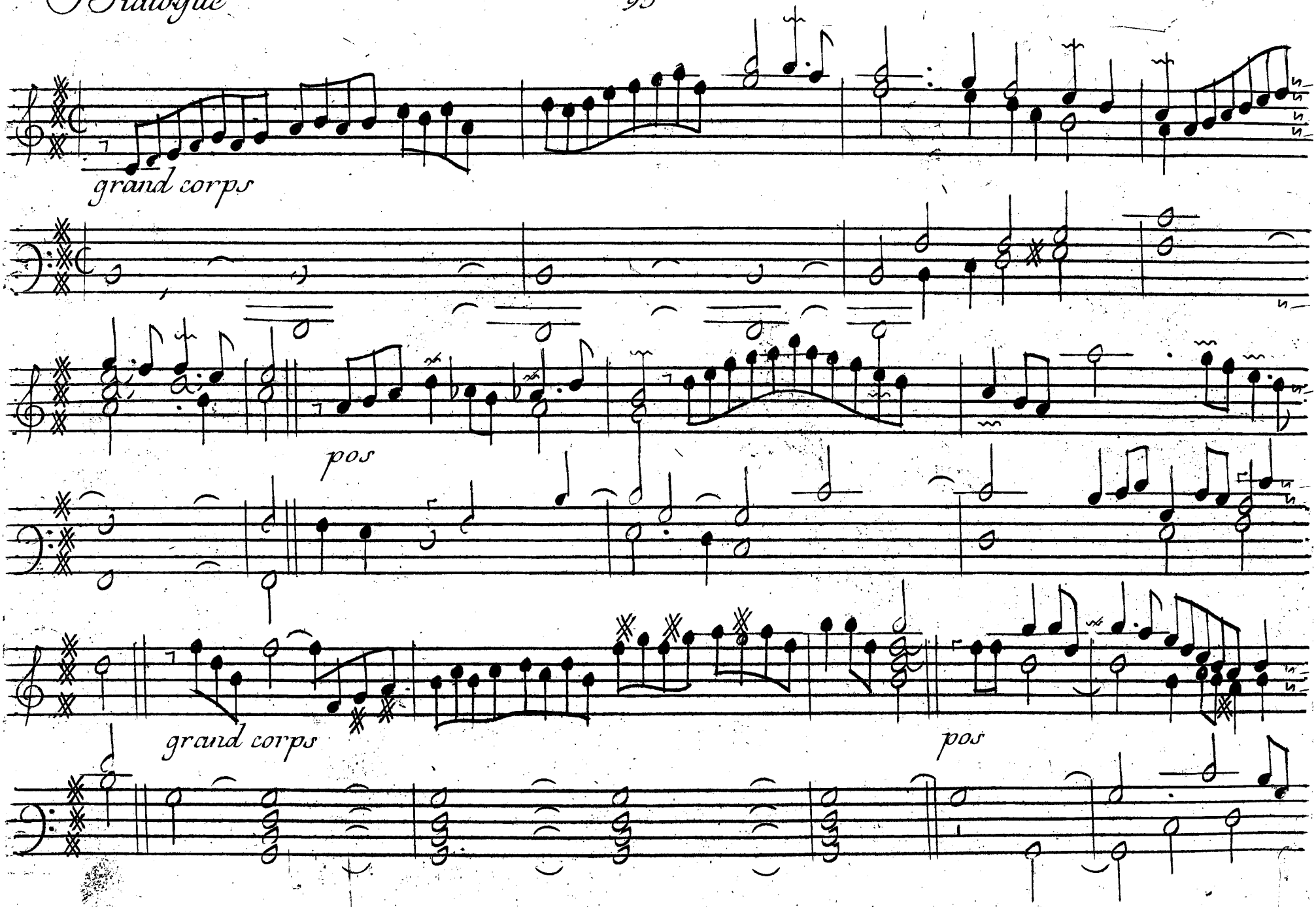
grand corps
pos
grand corps
pos

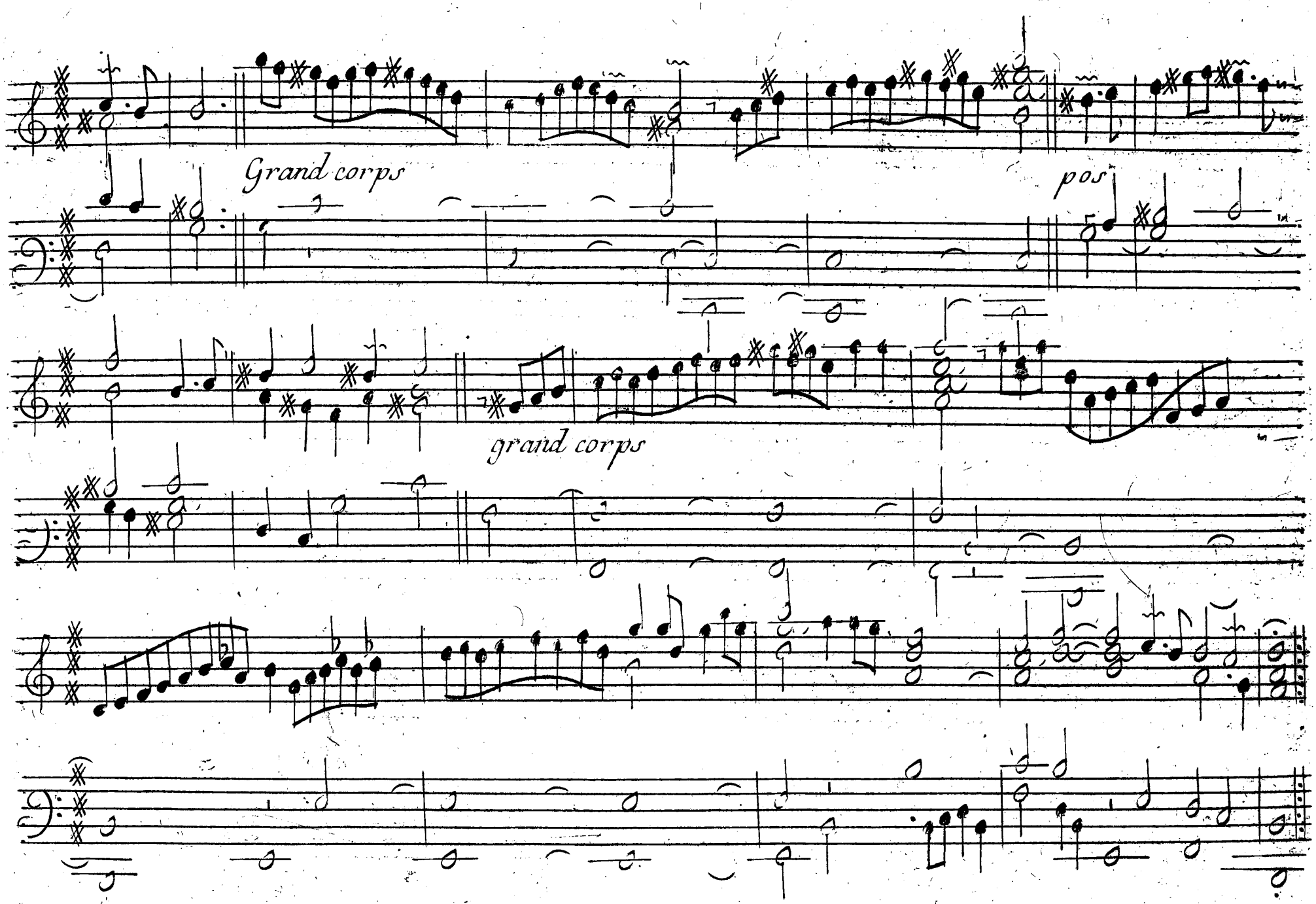
Grand corps
pos
grand corps

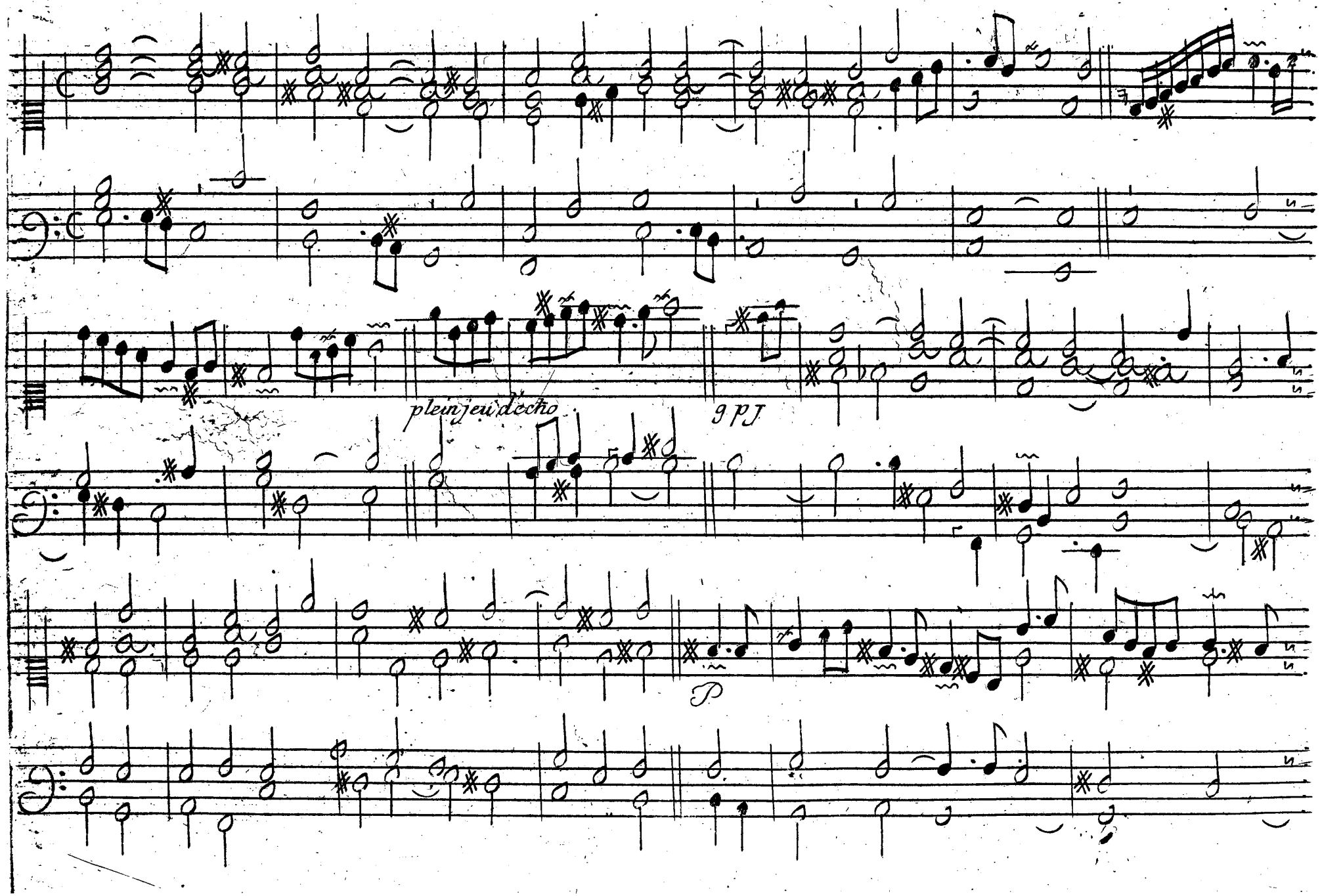
plein jeu d'echo
g pJ
P

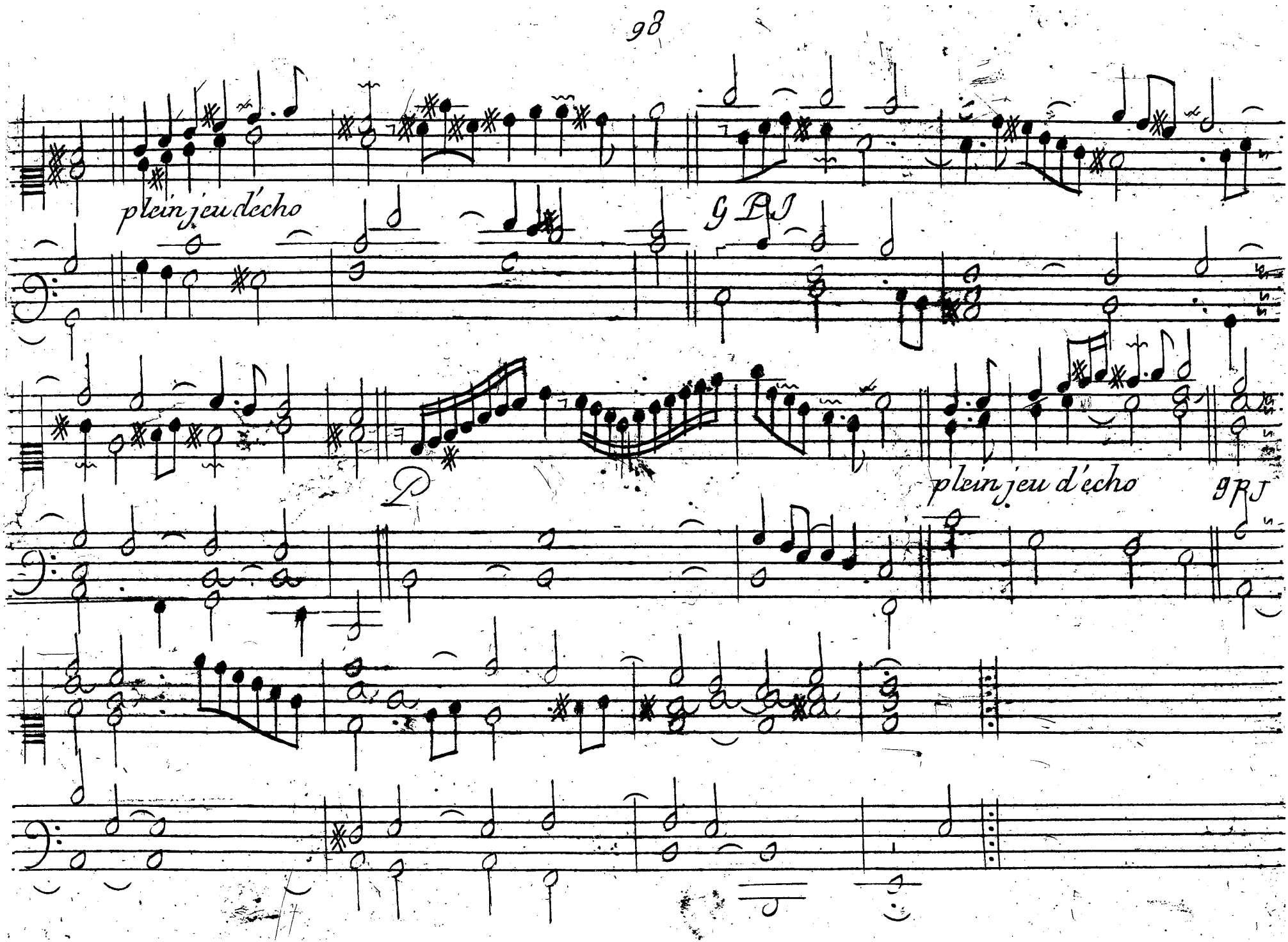
plein jeu d'écho
g P J
P
plein jeu d'écho
g P J

Fugue graue

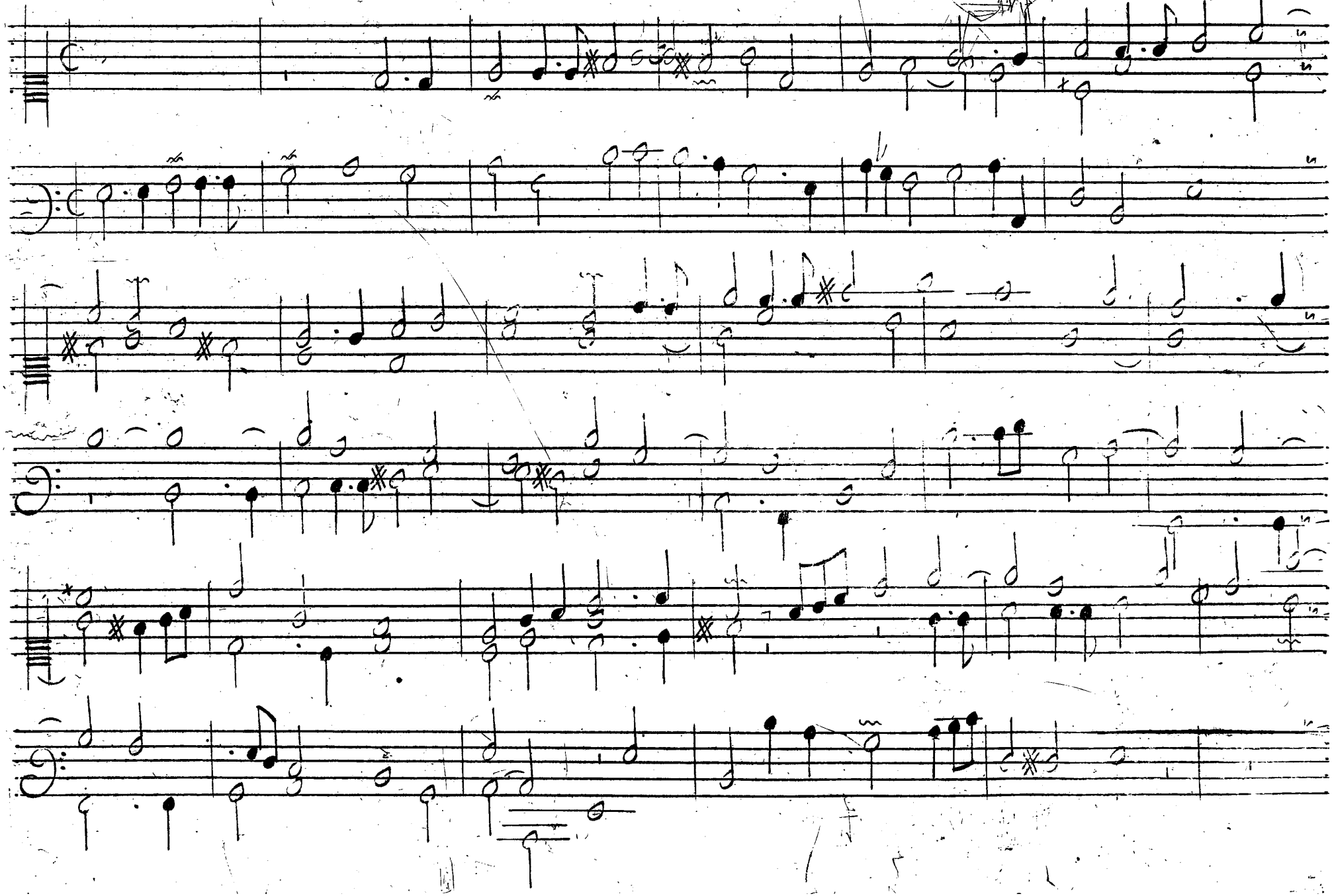

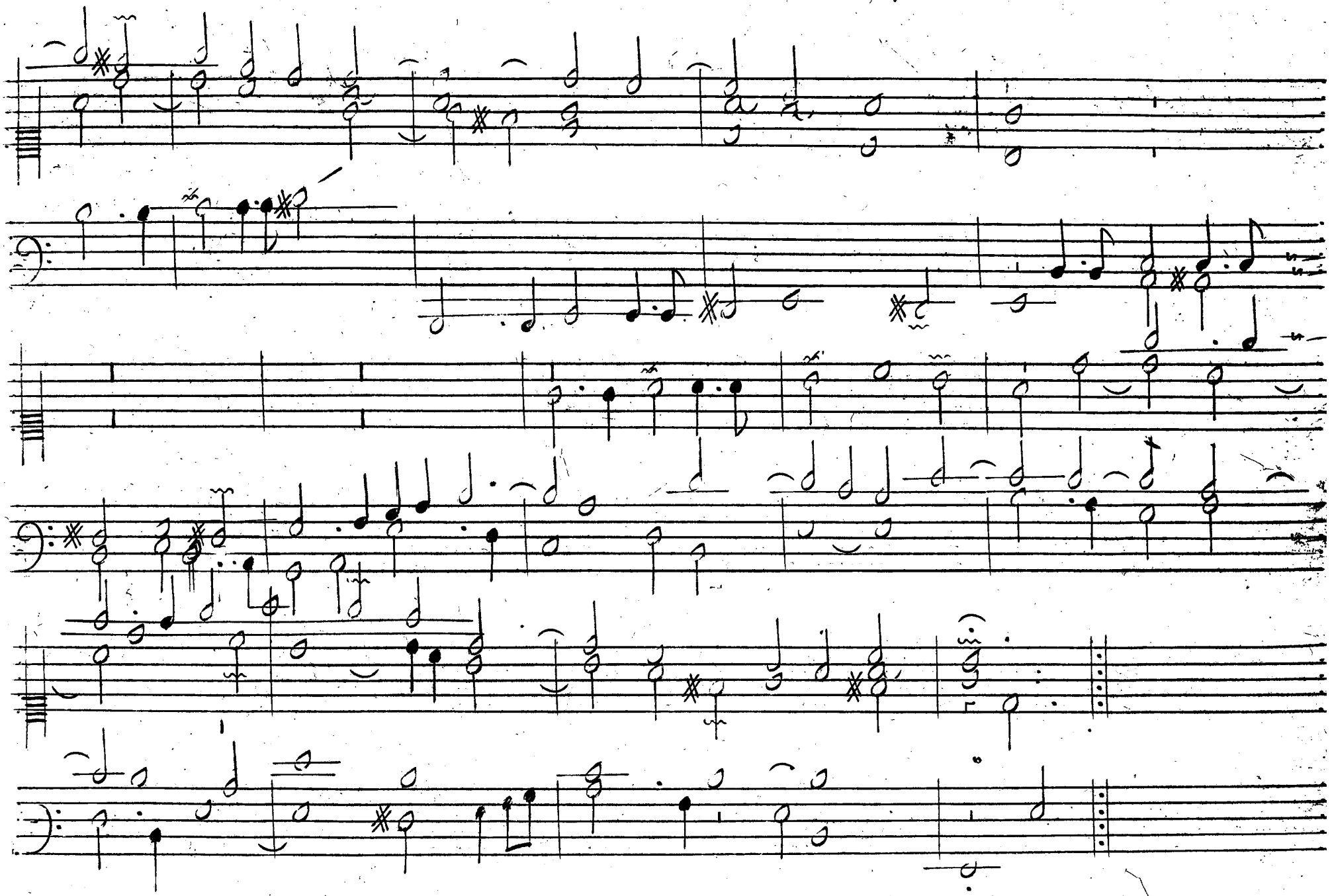

Duo

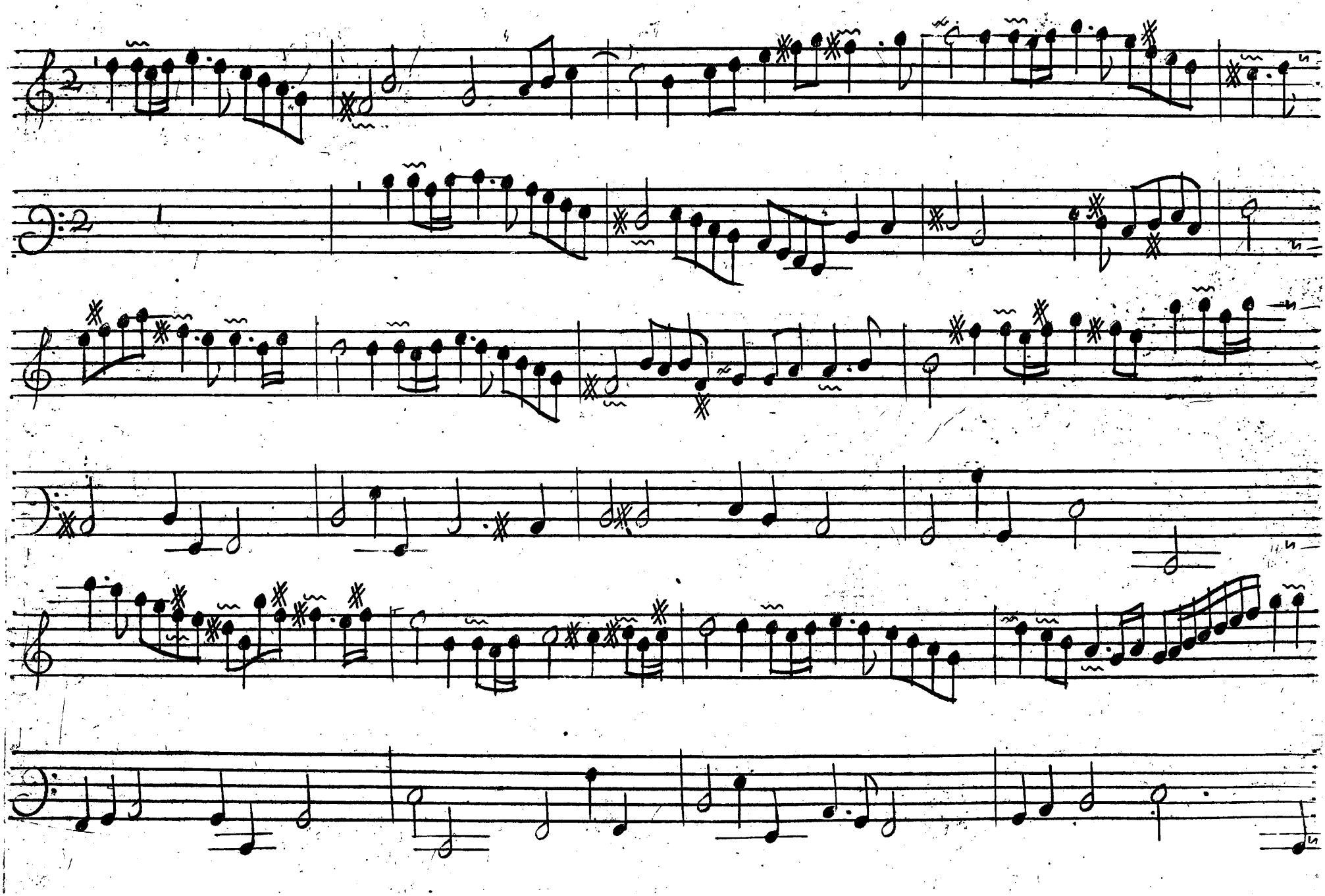

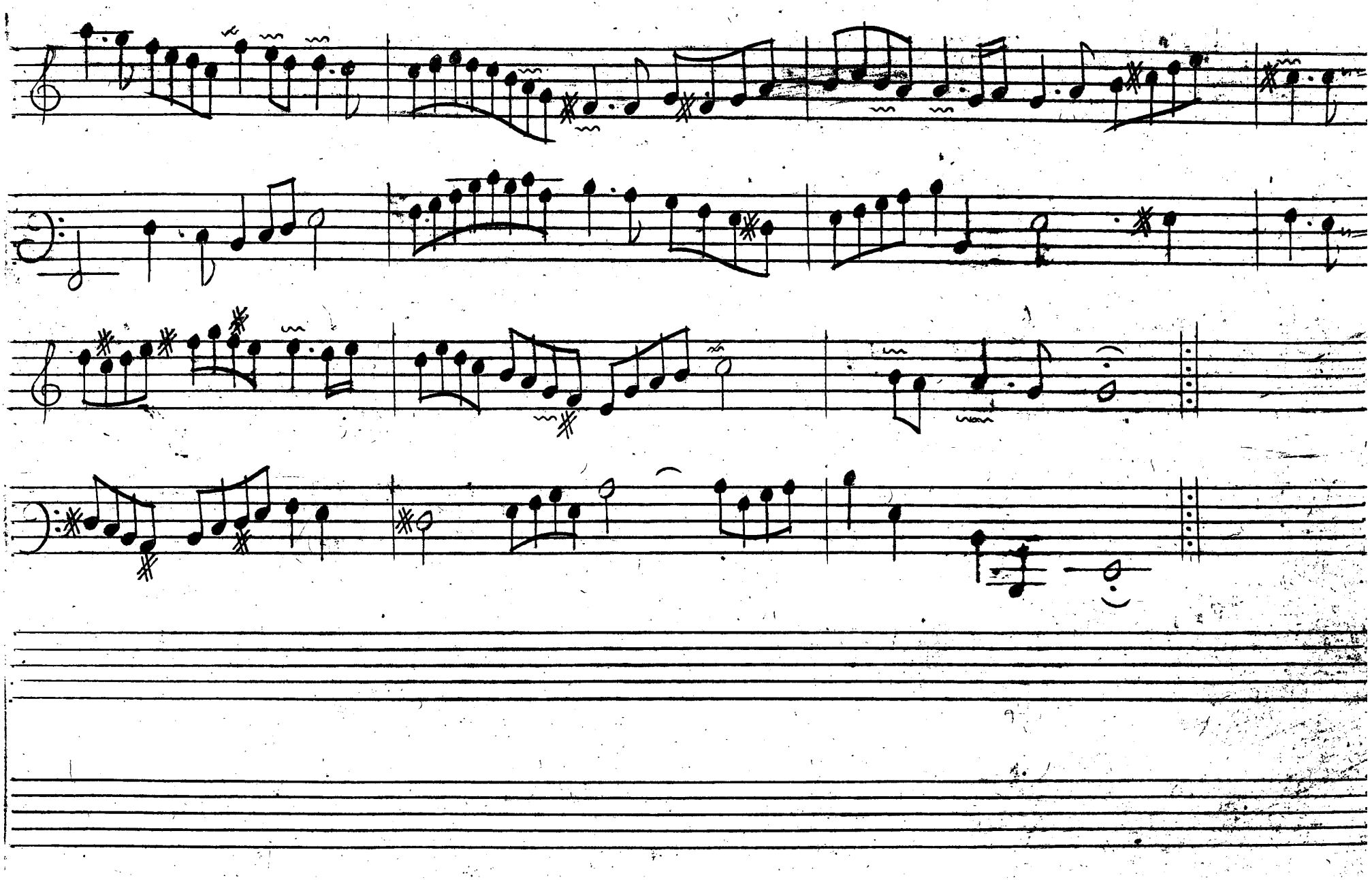

Trio

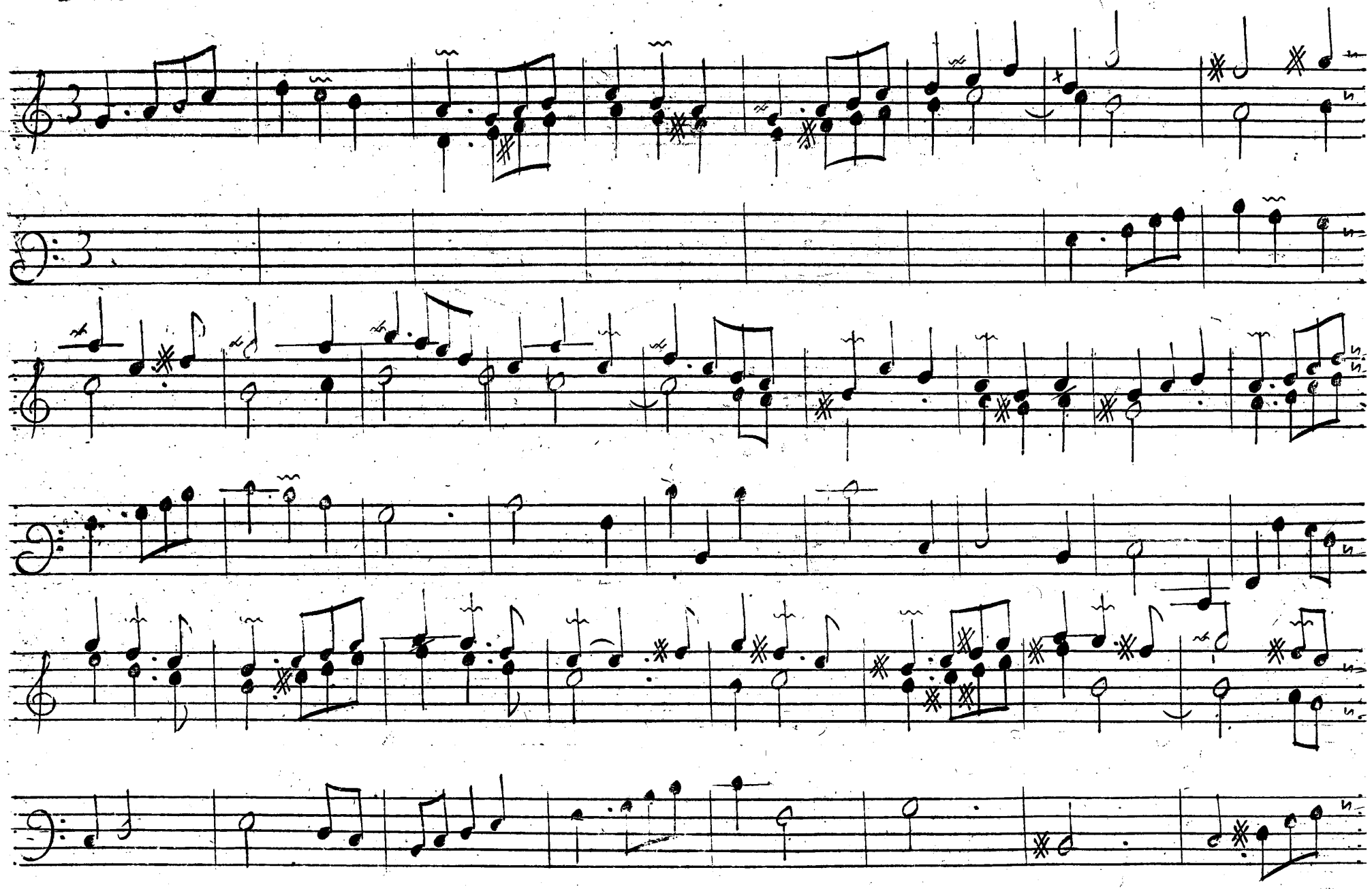

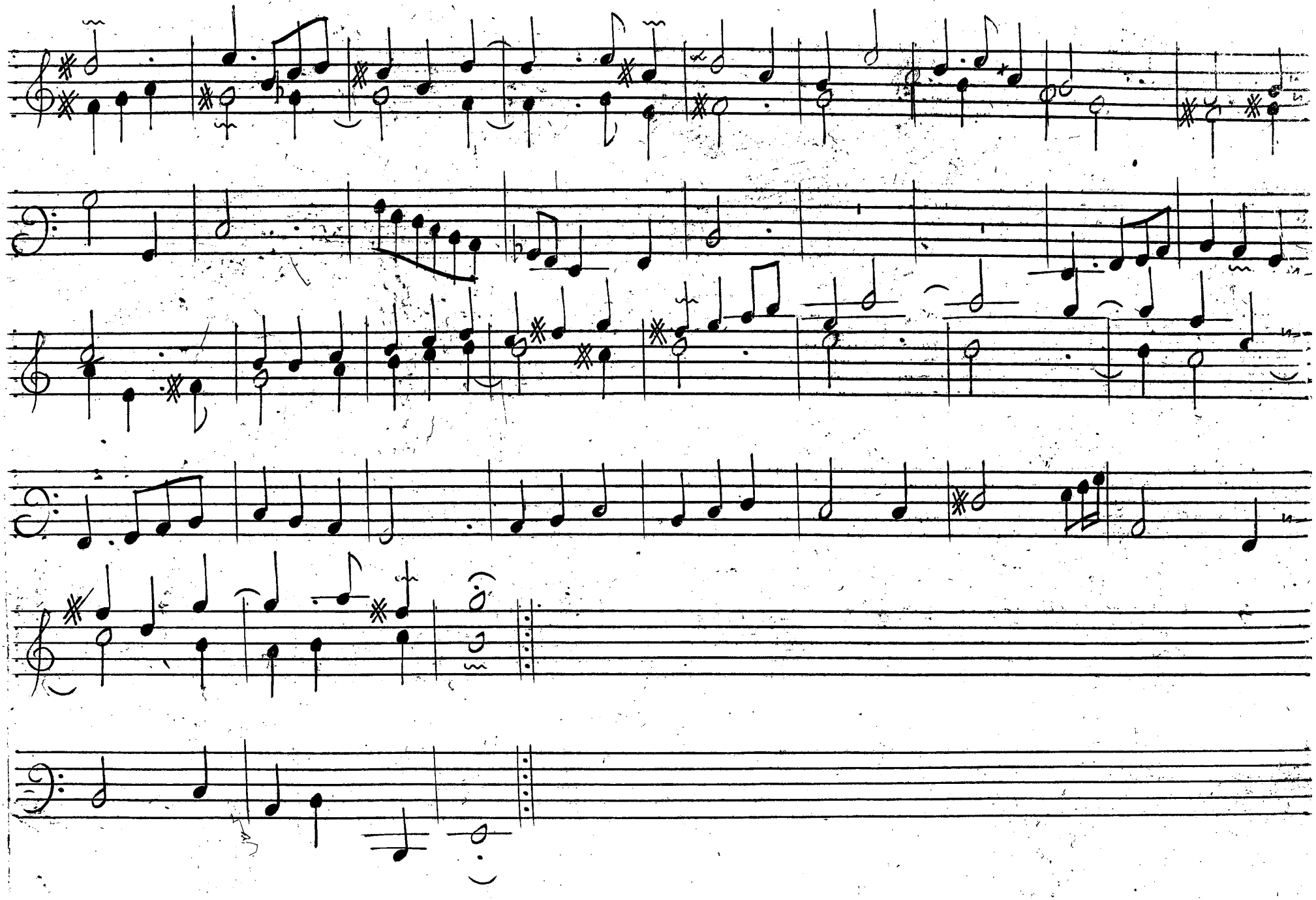

Dessus de tierce

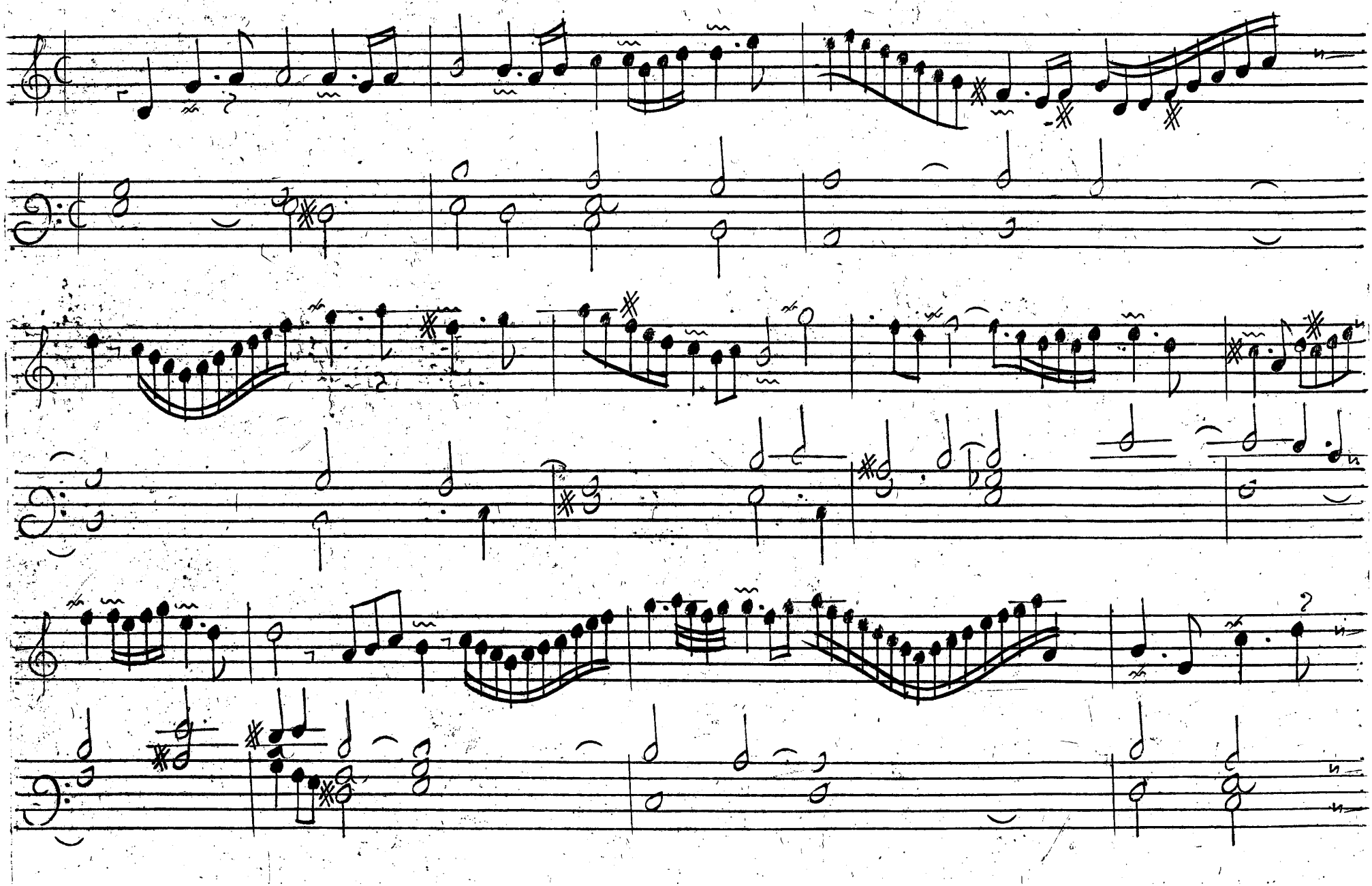

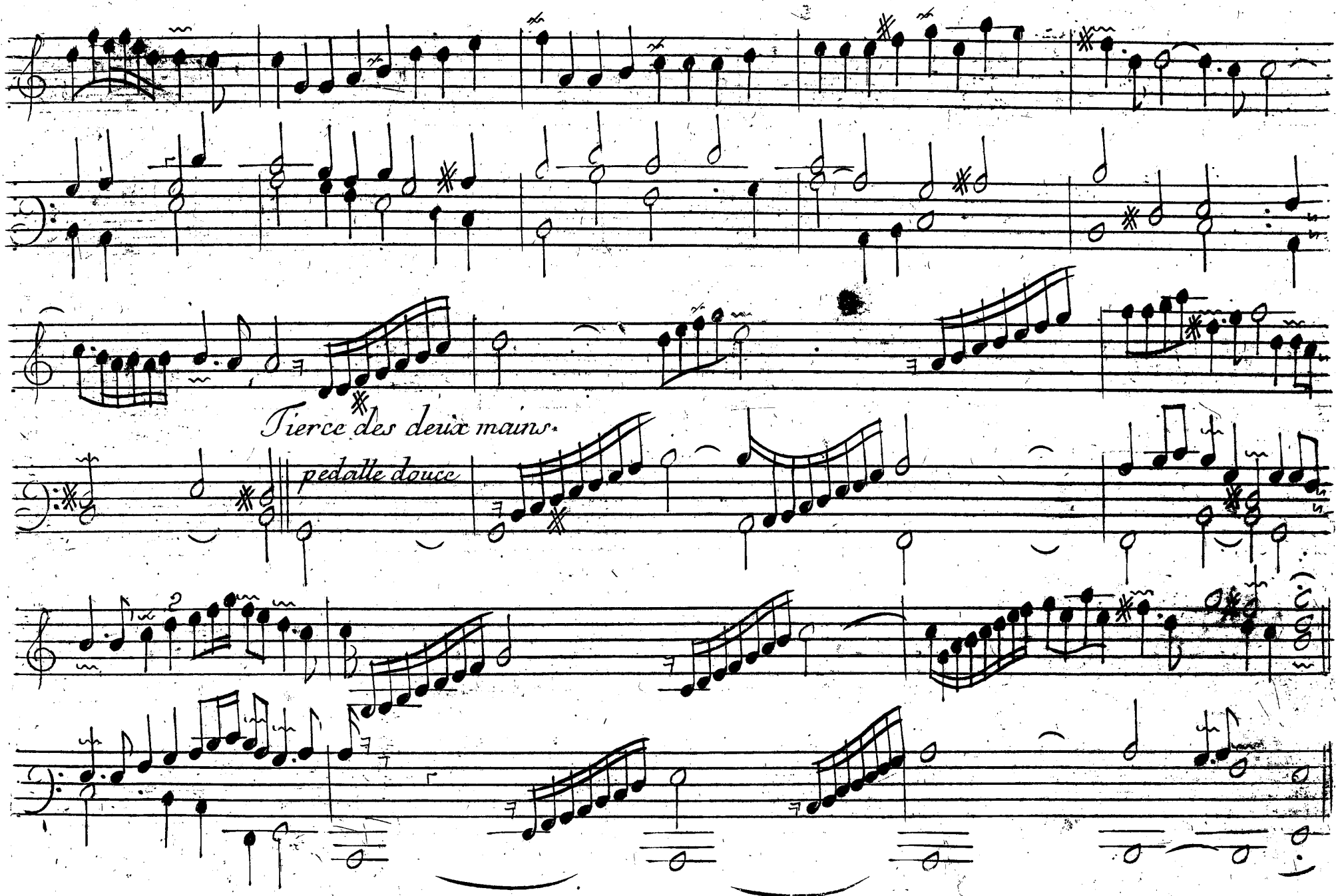
Tierce des deux mains.
pedalle douce

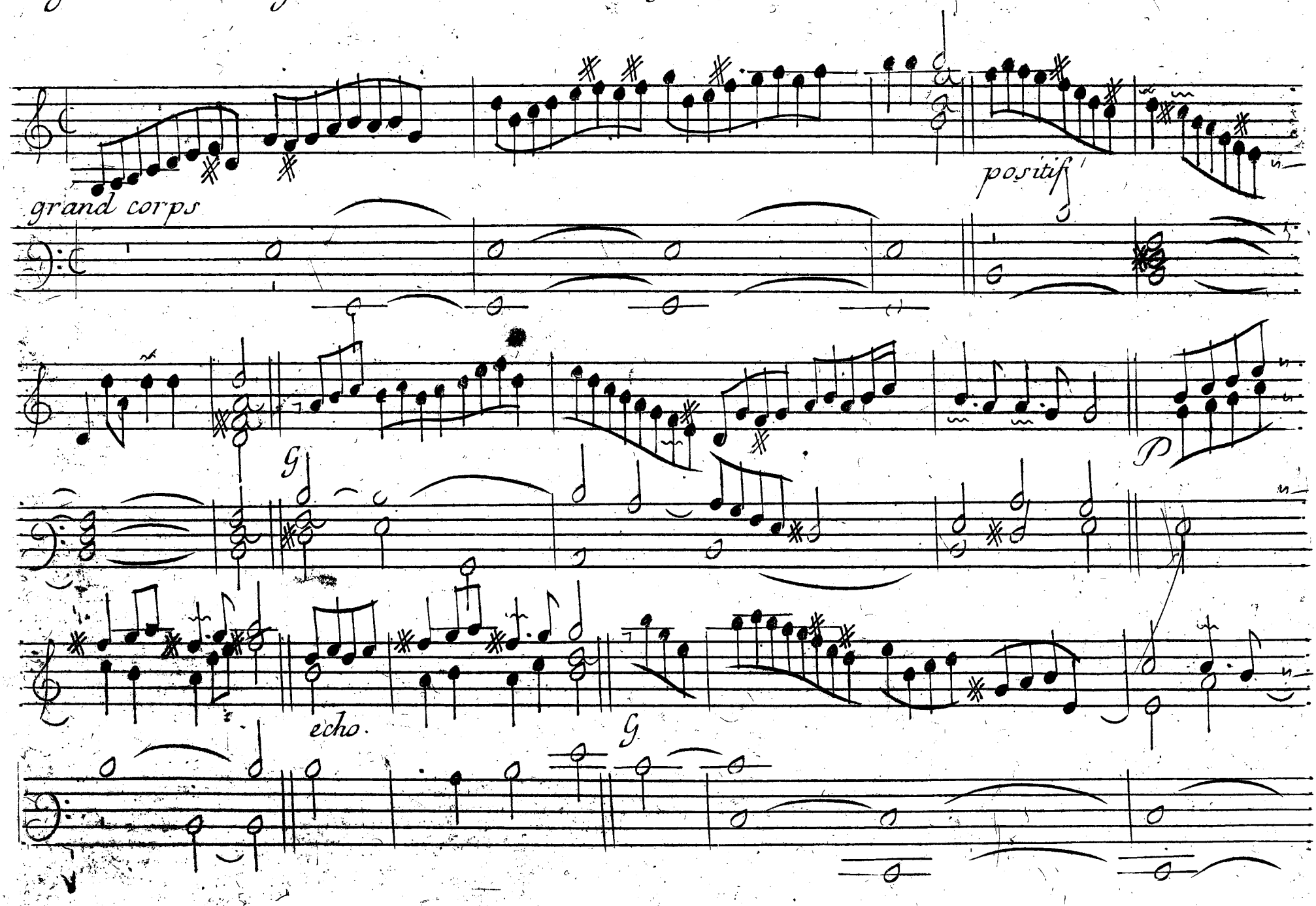
grand corps
positif
G
P
echo.
G

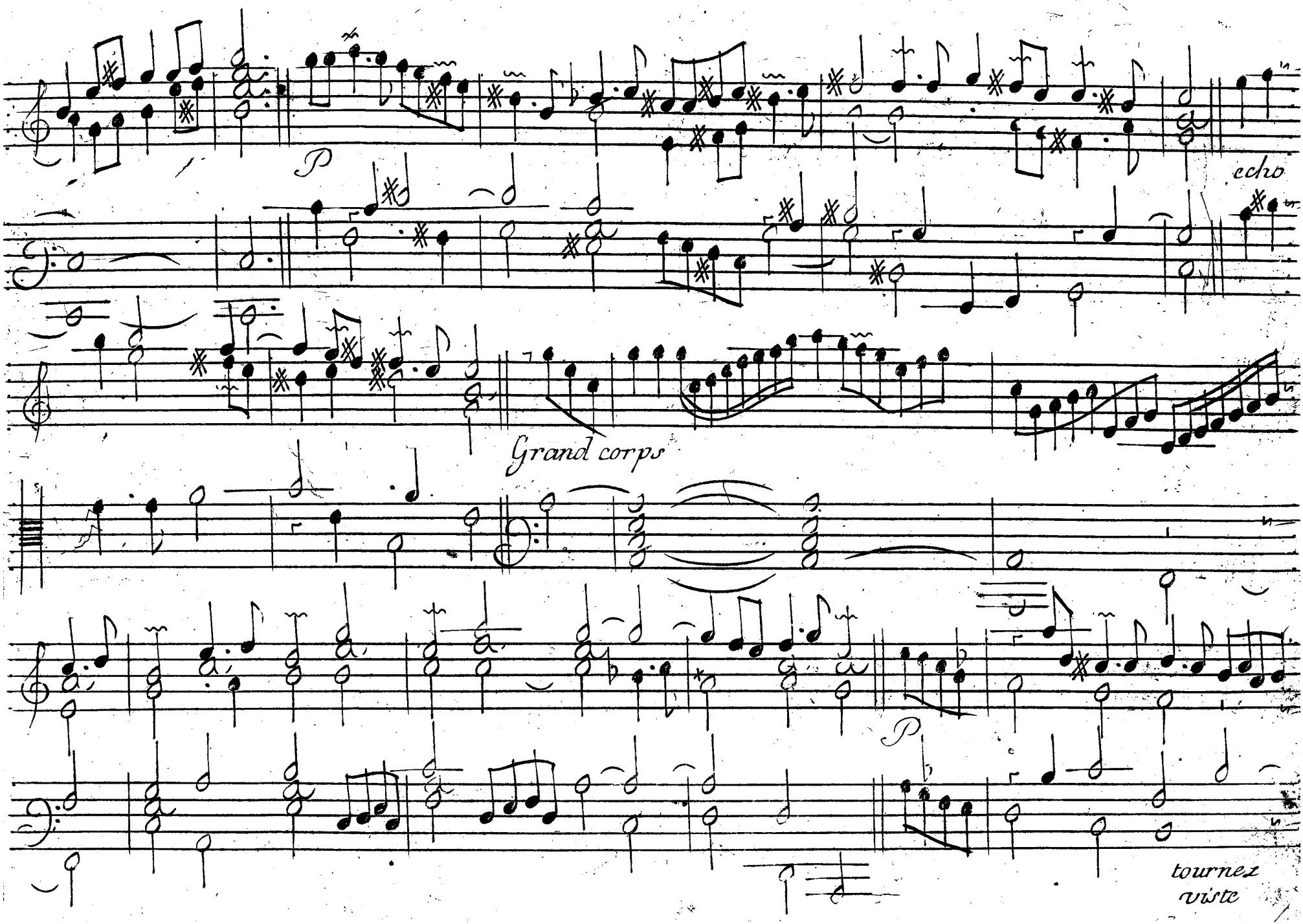
P
echo
Grand corps
P
tournez
vite

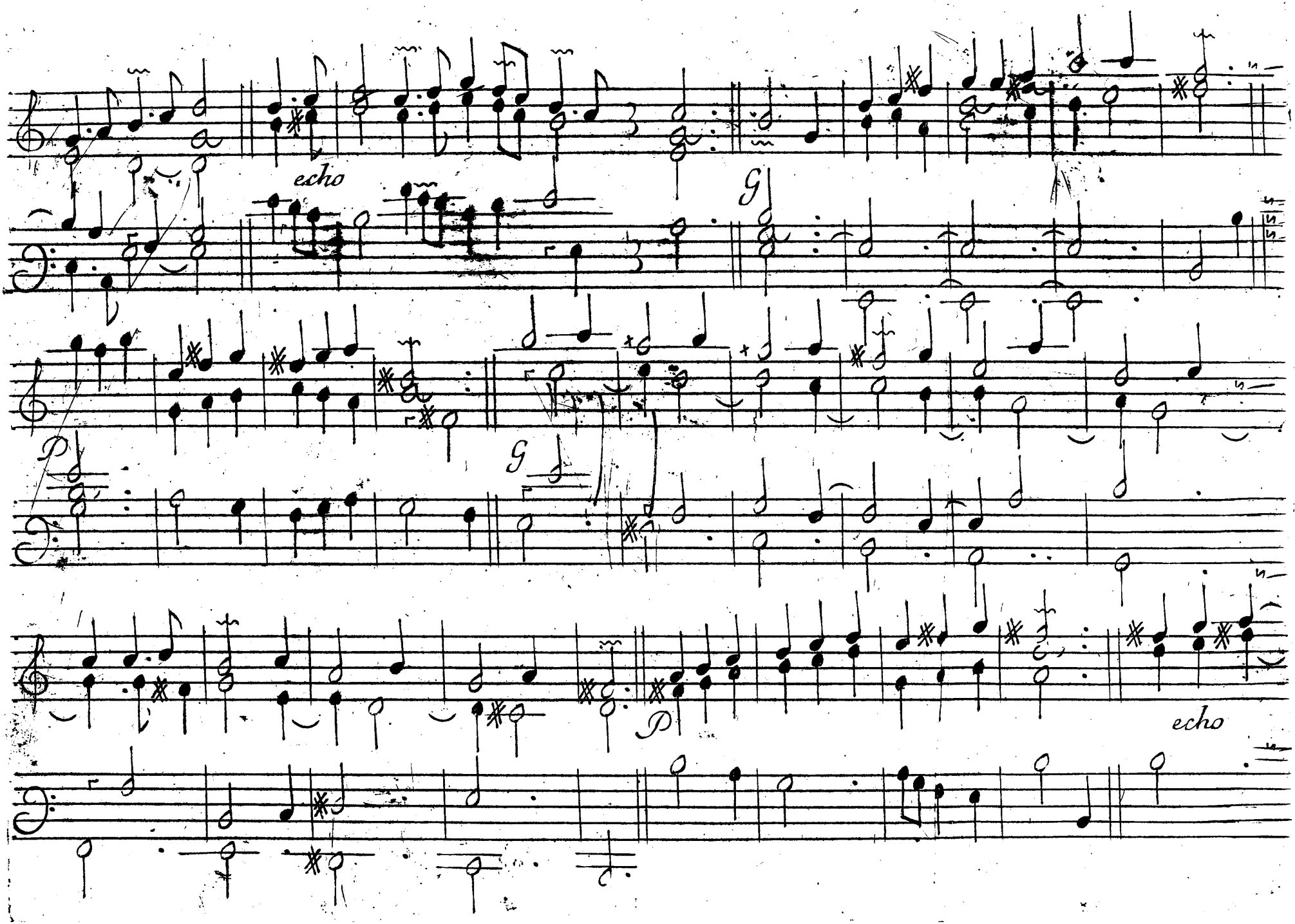
echo
G
P
G
P
echo

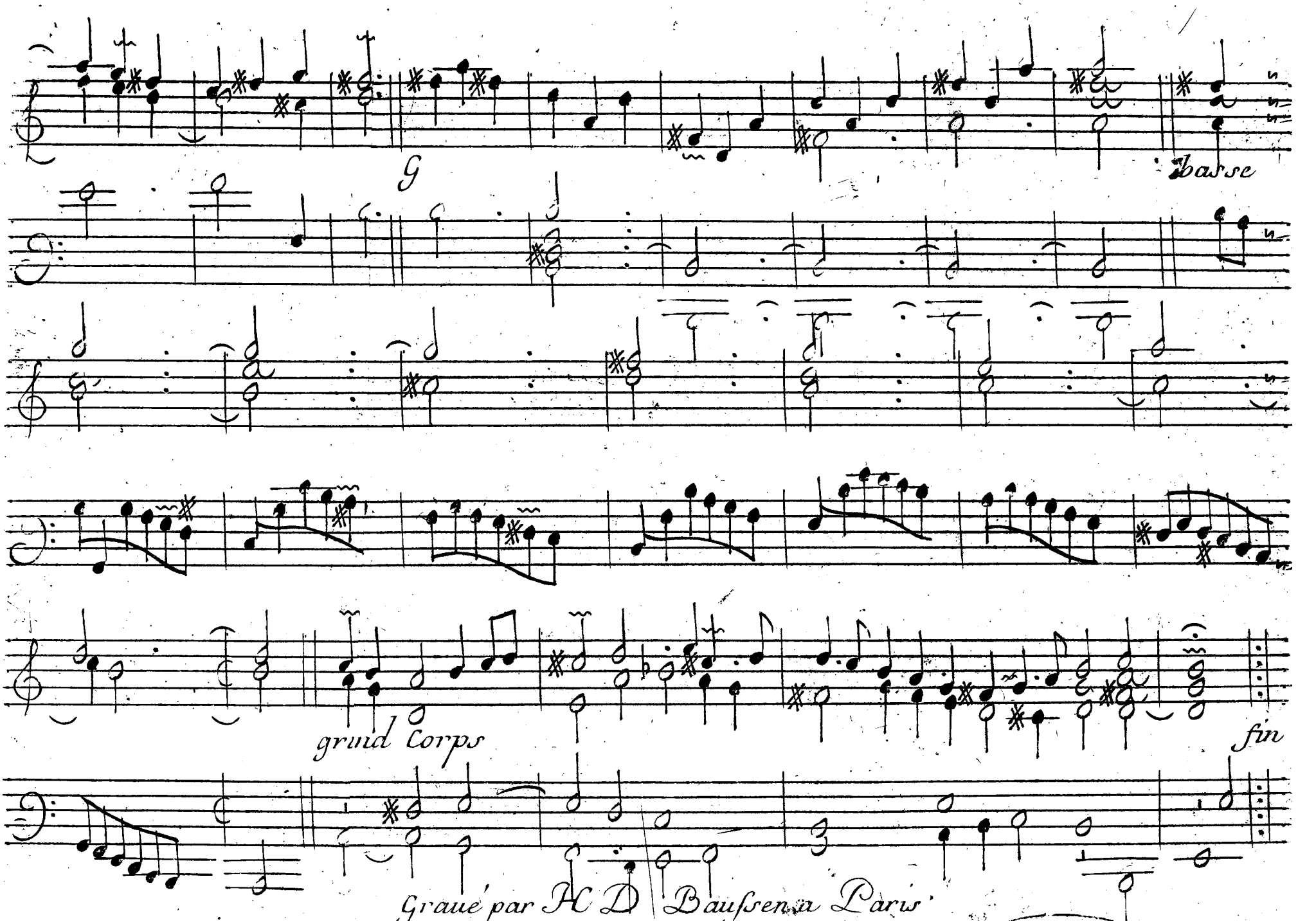
G
basse
grand Corps
fin
Graué par H D Baussen a Paris