ARIE „Erbarme Dich, mein Gott, um meiner Zähren willen“

(Matthäus-Passion von Joh. Seb. Bach)

VIOLONCELL.
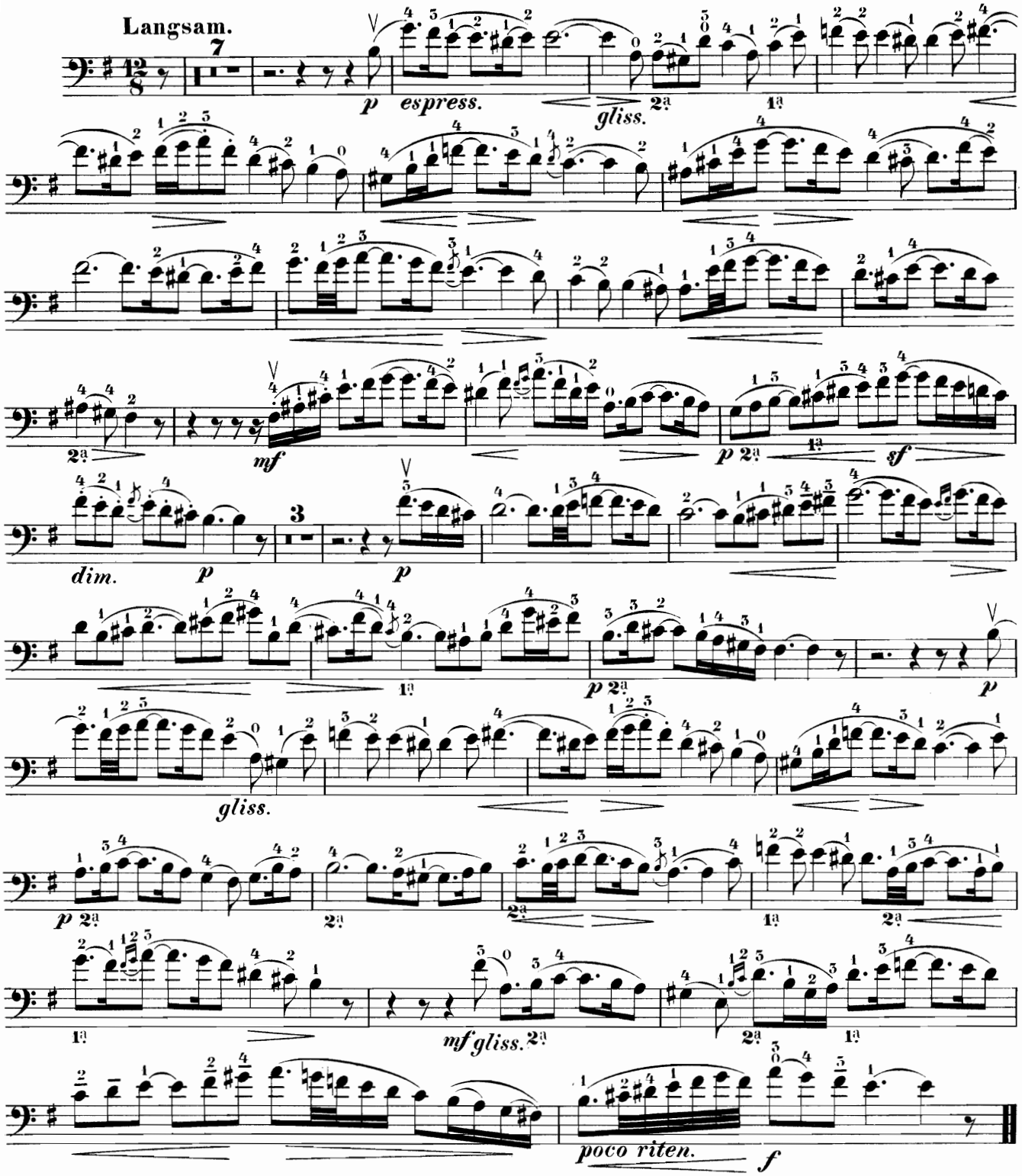
bearb. v. Philipp Roth.