Шесть романсовъ

№1. Цвѣты, слова Пушкина.....30к.
№2. Забывши волненія слова Лермонтова.40к.
№3. Слышу ли голосъ твой слова Лермонтова 30к.
№4. Не можетъ быть слова Майкова.....40к.
№5 Какъ дорожу я прекраснымъ мгновеньемъ слова Огарева.....30к.
№6. Солнце, солнце взошло слова Федорова...50к.

МУЗЫКА

П. Хвощинскаго.

соч. 4.

СОБСТВЕННОСТЬ АВТОРА

С. ПЕТЕРБУРГЪ у А. ІОГАНСЕНА,
Невскій проспектъ №68. (у Аничкова Моста.)
противъ ДВОРЦА ВЕЛ. КН. СЕРГІЯ АЛЕКСАНДРОВИЧА.
МОСКВА у А. ГУТХЕЙЛЬ.

Литн Нотопечатня Г. Шмидтъ 4 Рота д. 20 5.

Цвѣты.

РОМАНСЪ.

Слова А. ПУШКИНА. Муз. П. ХВОЩИНСКАГО, соч. 4. № 1.

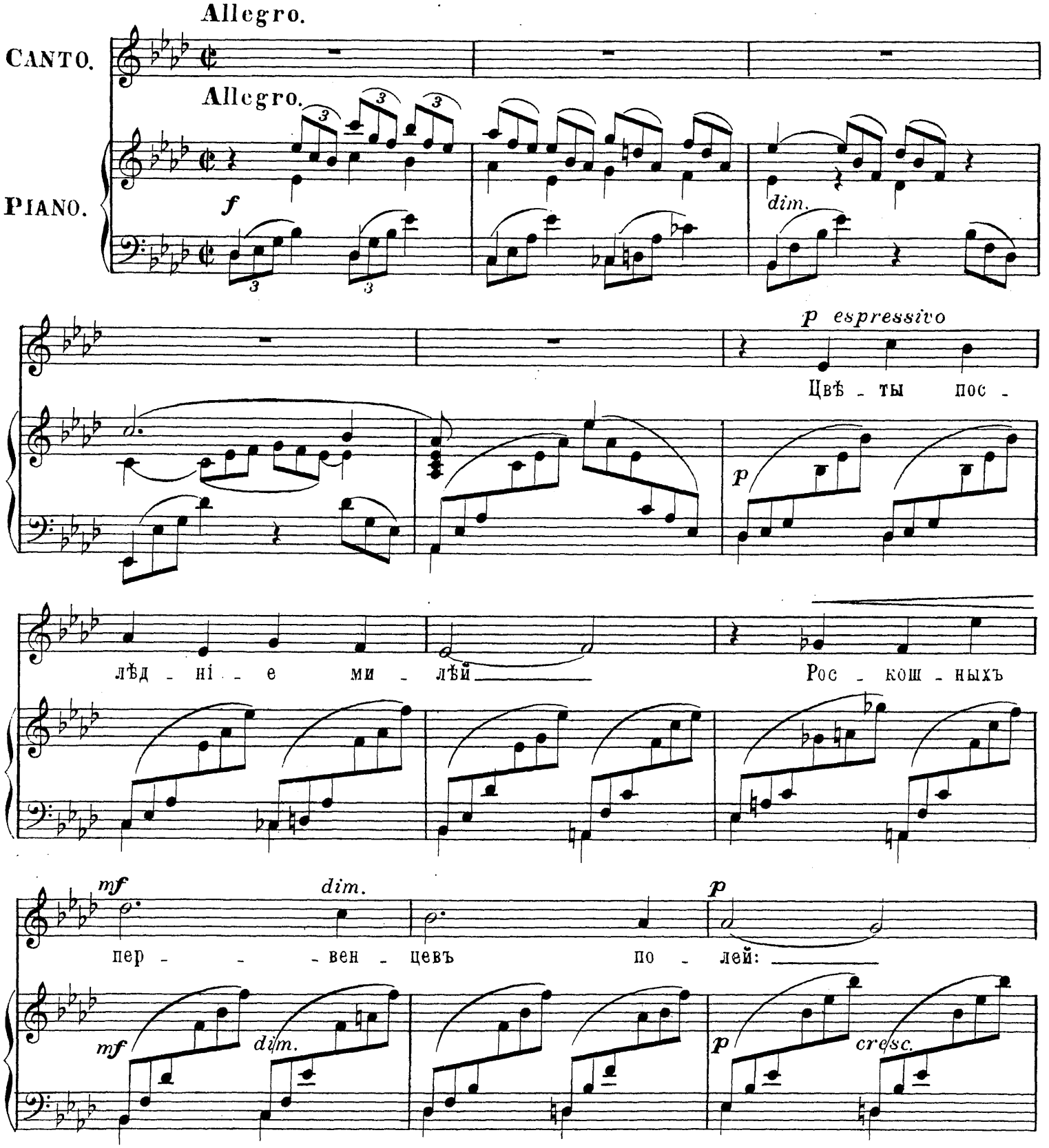

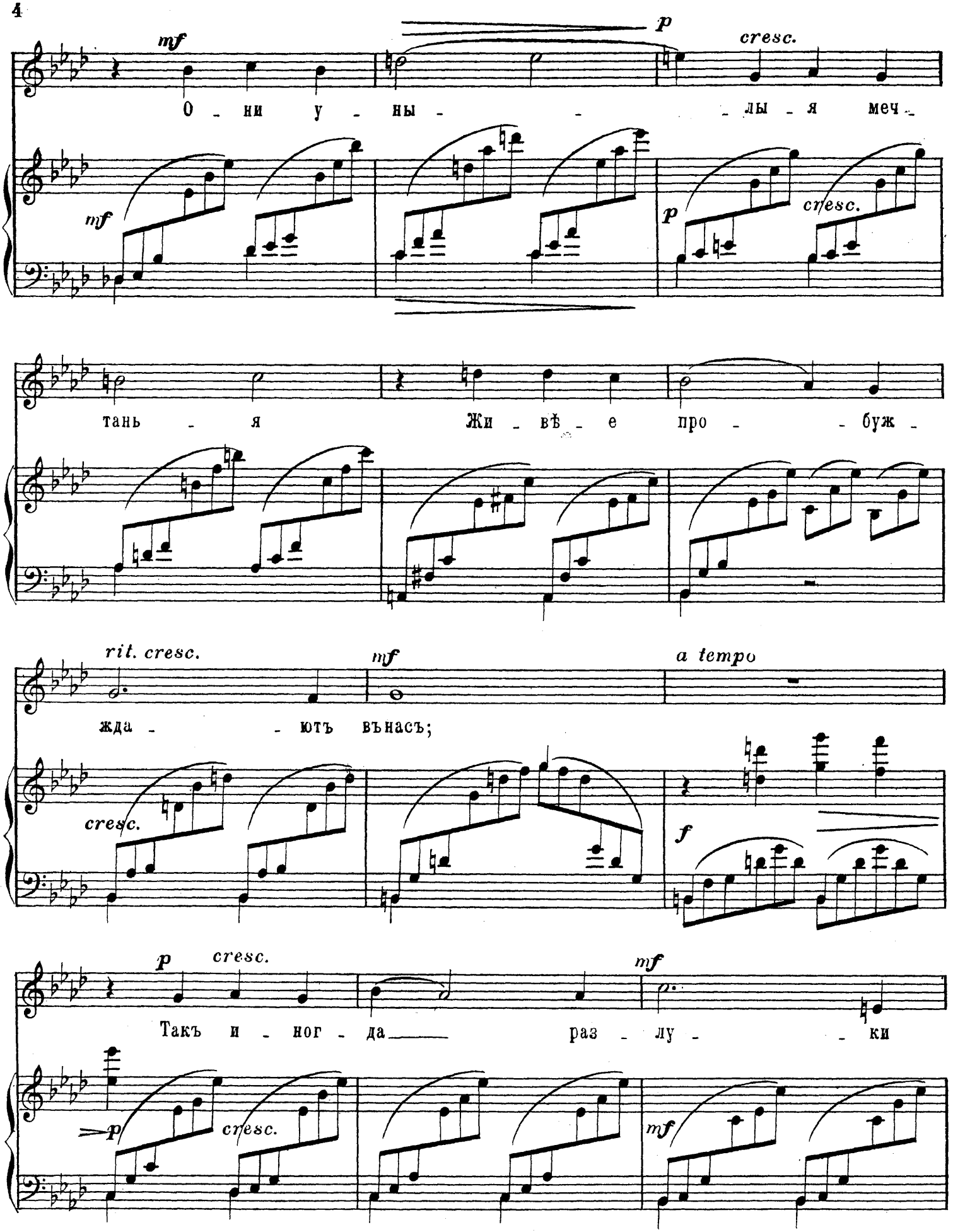
mf
p
cresc.
О - ни у - ны - - - лы - я меч -
mf
p
cresc.
тань - я Жи - вѣ - е про - - буж -
rit. cresc.
mf
a tempo
жда - - ютъ вънасъ;
cresc.
f
p
cresc.
mf
Такъ и - ног - да раз - лу - - ки
p
cresc.
mf

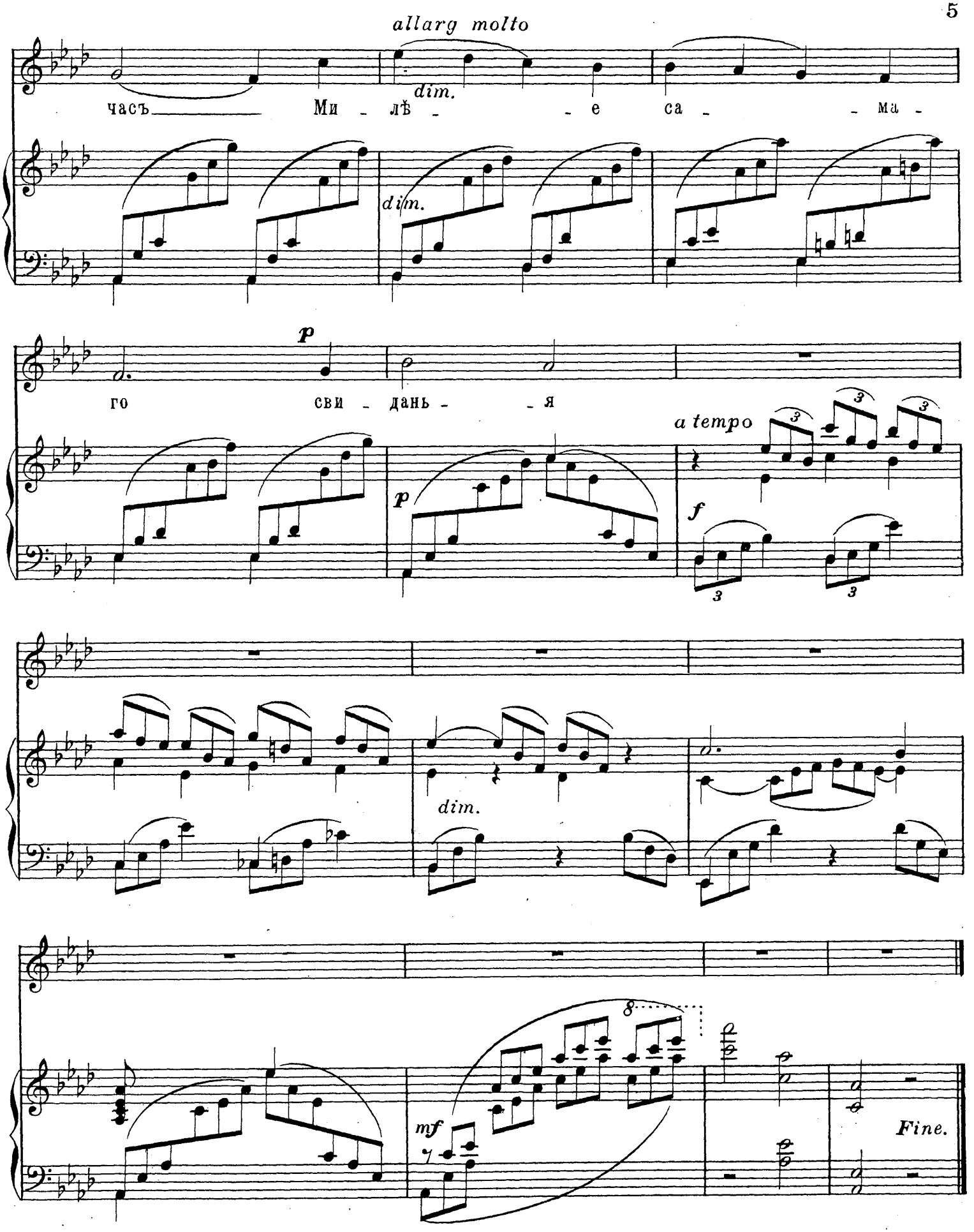

Гравировка — печать Г. Шмидтъ. С.П.Б. 4 рота 20.

Шесть романсовъ

№1. Цвѣты, слова Пушкина.....30к.
№2. Забывши волненія слова Лермонтова.40к.
№3. Слышу ли голосъ твой слова Лермонтова 30к.
№4. Не можетъ быть слова Майкова.....40к.
№5 Какъ дорожу я прекраснымъ мгновеньемъ слова Огарева.....30к.
№6. Солнце, солнце взошло слова Федорова...50к.

МУЗЫКА

П. Хвощинскаго.

соч. 4.

СОБСТВЕННОСТЬ АВТОРА

С. ПЕТЕРБУРГЪ у А. ІОГАНСЕНА,
Невскій проспектъ №68. (у Аничкова Моста.)
противъ ДВОРЦА ВЕЛ. КН. СЕРГѢЯ АЛЕКСАНДРОВИЧА.
МОСКВА у А. ГУТХЕЙЛЬ.

Посвящается
Софіи Михайловнѣ Акимовой.

Забывши волненія.

РОМАНСЪ.

Слова М. ЛЕРМОНТОВА.

Муз. П. ХВОЩИНСКАГО, соч. 4. № 2.

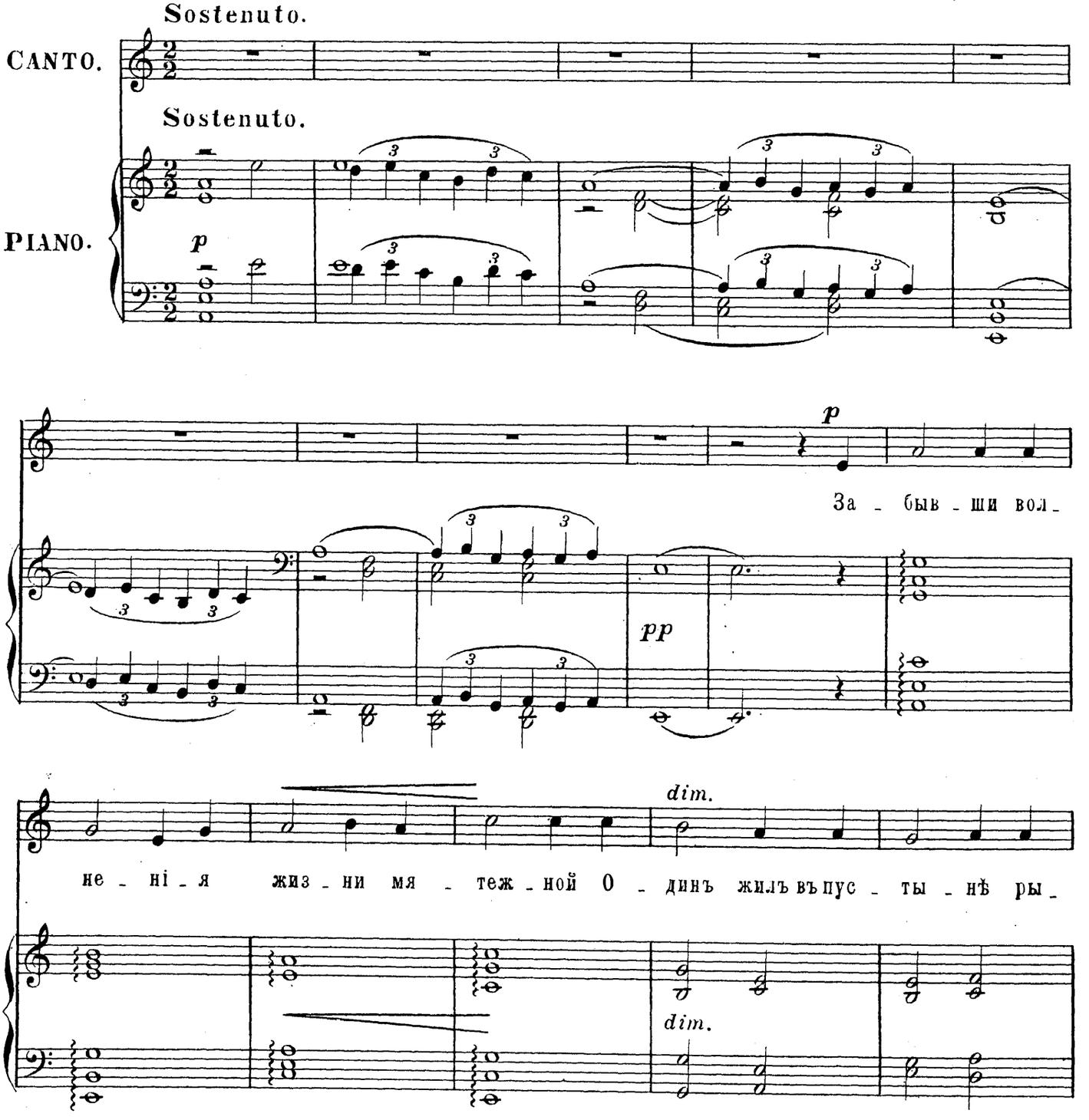

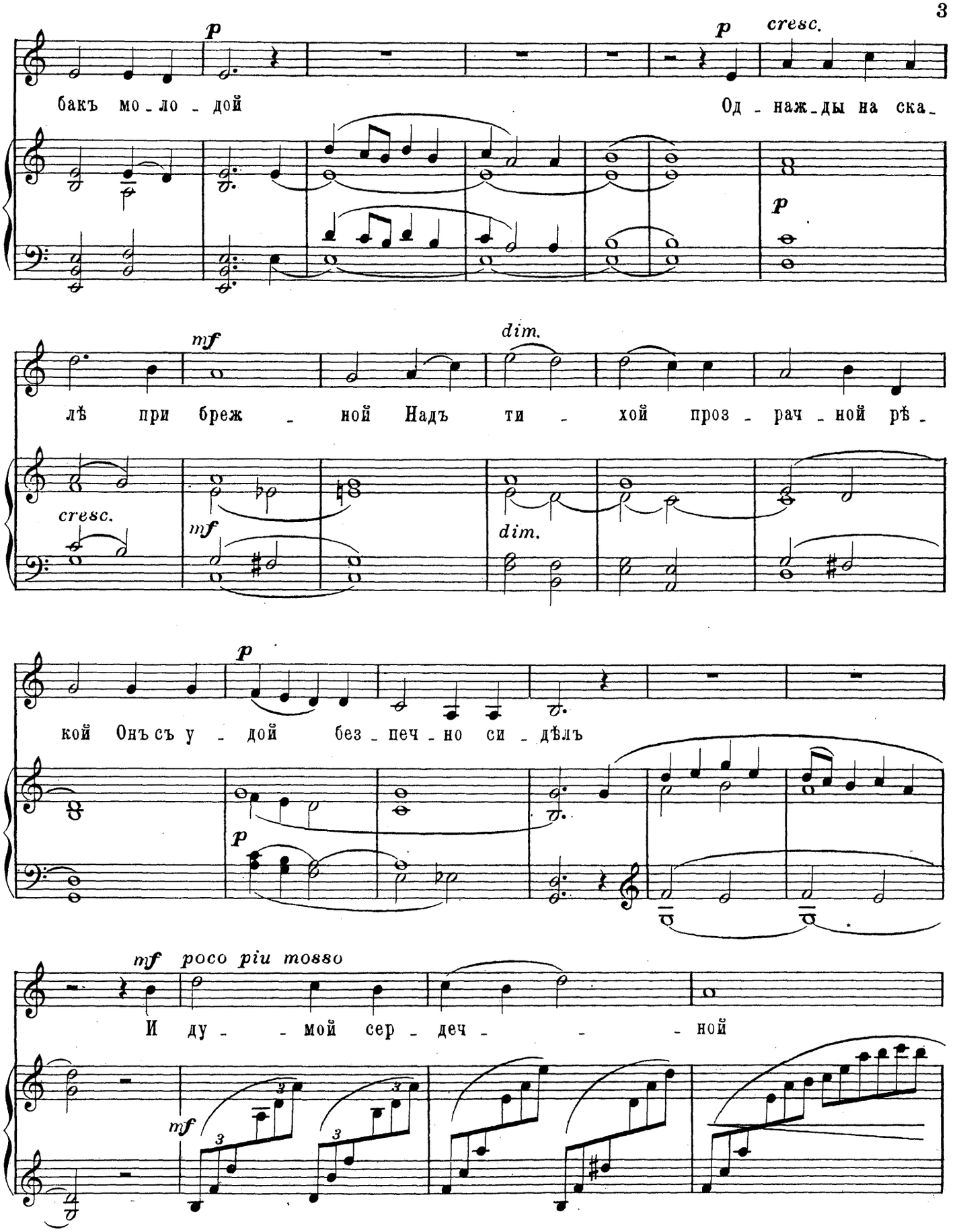
p
p
cresc.
бакъ мо - ло - дой
Од - наж - ды на ска -
p
mf
dim.
лѣ при брež - ной Надъ ти - хой проз - рач - ной рѣ -
cresc.
mf
dim.
кой Онъ съ у - дой без - печ - но си - дѣлъ
p
mf poco piu mosso
И ду - - мой сер - деч - - - ной
mf

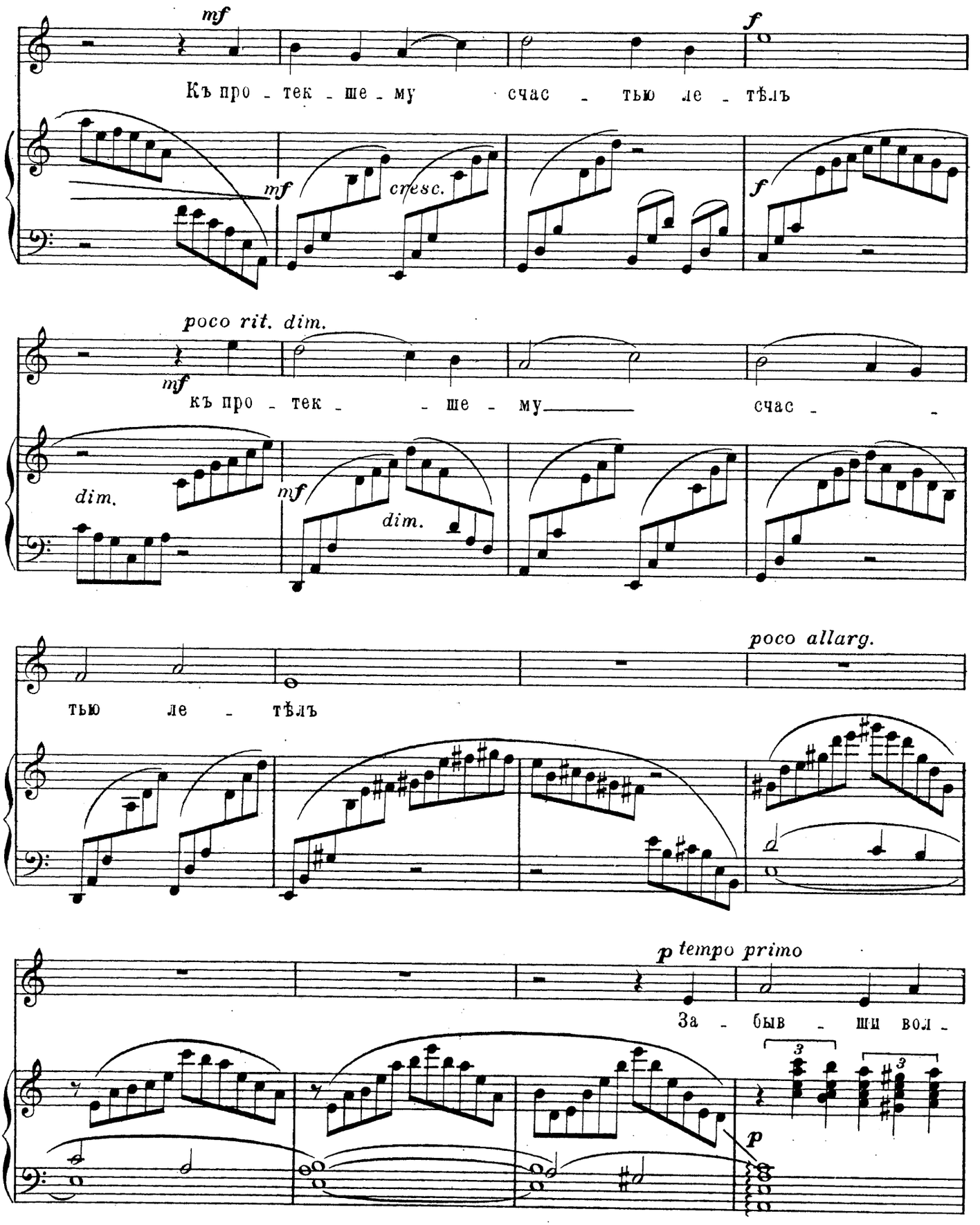
mf
Къ про - тек - ше - му счас - тью ле - тѣлъ
f
mf
cresc.
f
poco rit. dim.
mf
къ про - тек - - ше - му счас -
dim.
mf
dim.
poco allarg.
тью ле - тѣлъ
p tempo primo
За - быв - ши вол -
3
3
p

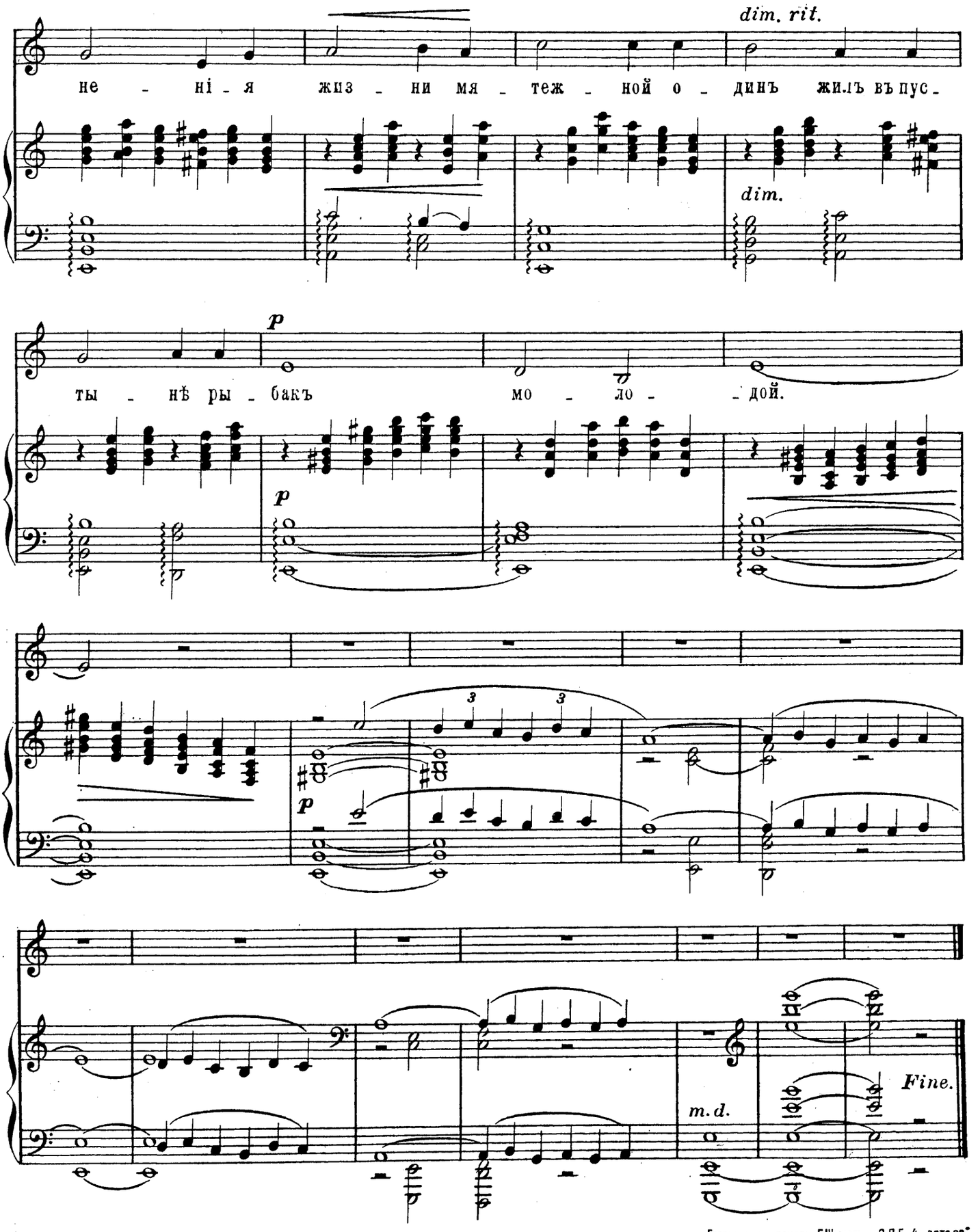

Гравировка – печать Г.Шмидтъ. С.П.Б. 4 рота 20.

Шесть романсовъ

№1. Цвѣты, слова Пушкина.....30к.
№2. Забывши волненія слова Лермонтова..40к.
№3. Слышу ли голосъ твой слова Лермонтова 30к.
№4. Не можетъ быть слова Майкова.....40к.
№5 Какъ дорожу я прекраснымъ мгновеньемъ слова Огарева.....30к.
№6. Солнце, солнце взошло слова Федорова...50к.

МУЗЫКА

П. Хвощинскаго.

соч. 4.

СОБСТВЕННОСТЬ АВТОРА

С. ПЕТЕРБУРГЪ у А. ІОГАНСЕНА,
Невскій проспектъ №68. (у Аничкова Моста.)
противъ ДВОРЦА ВЕЛ. КН. СЕРГѢЯ АЛЕКСАНДРОВИЧА.
МОСКВА у А. ГУТХЕЙЛЬ.

Лит. и Нотопечатня Г. Шмидтъ Фрота № 20 5.

Посвящается
Графинѣ Екатеринѣ Александровнѣ Мордвиновой.

Слышу ли голосъ твой.

РОМАНСЪ.

Слова М. ЛЕРМОНТОВА.

Муз. П. ХВОЩИНСКАГО, соч. 4. № 3.

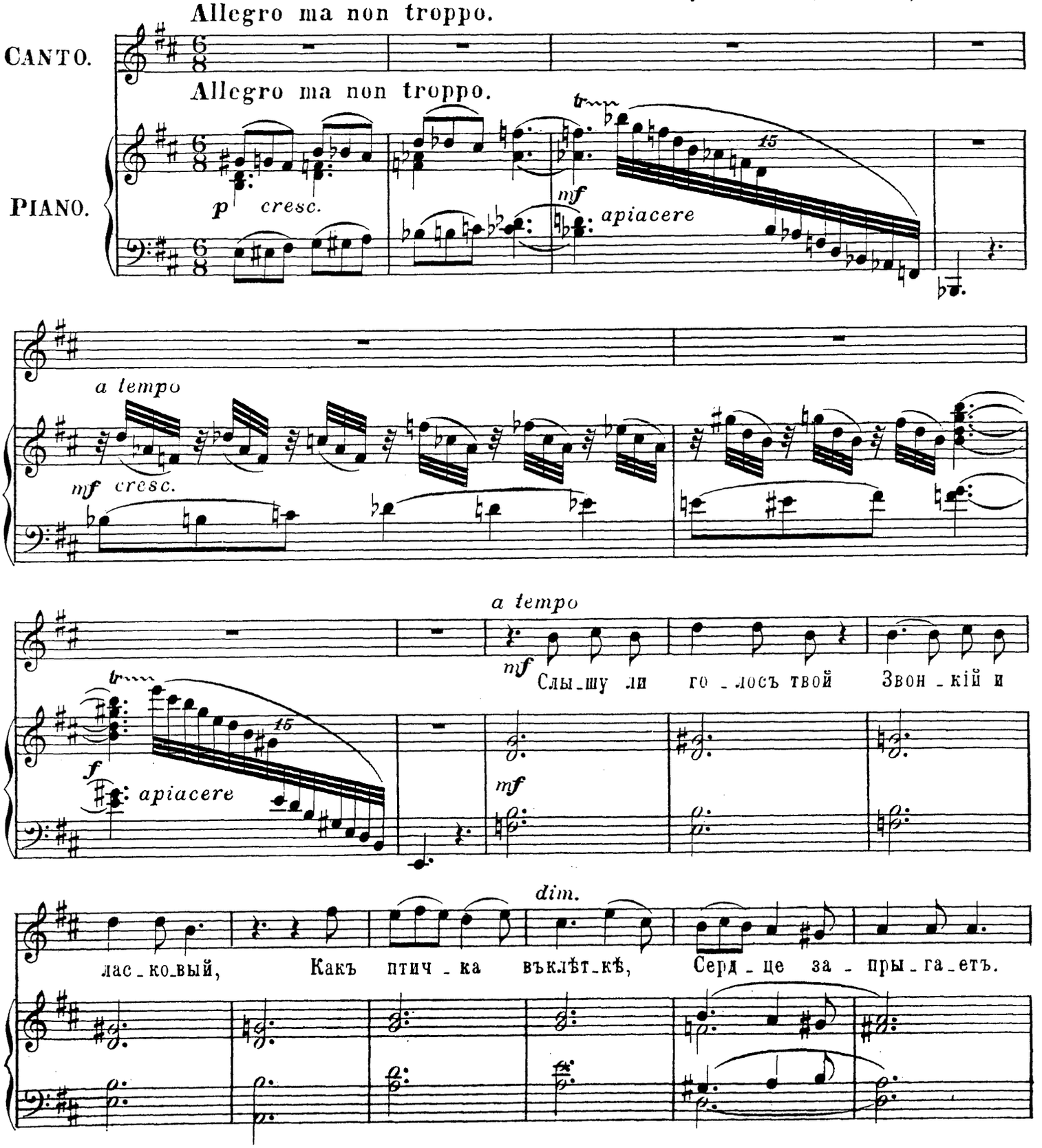

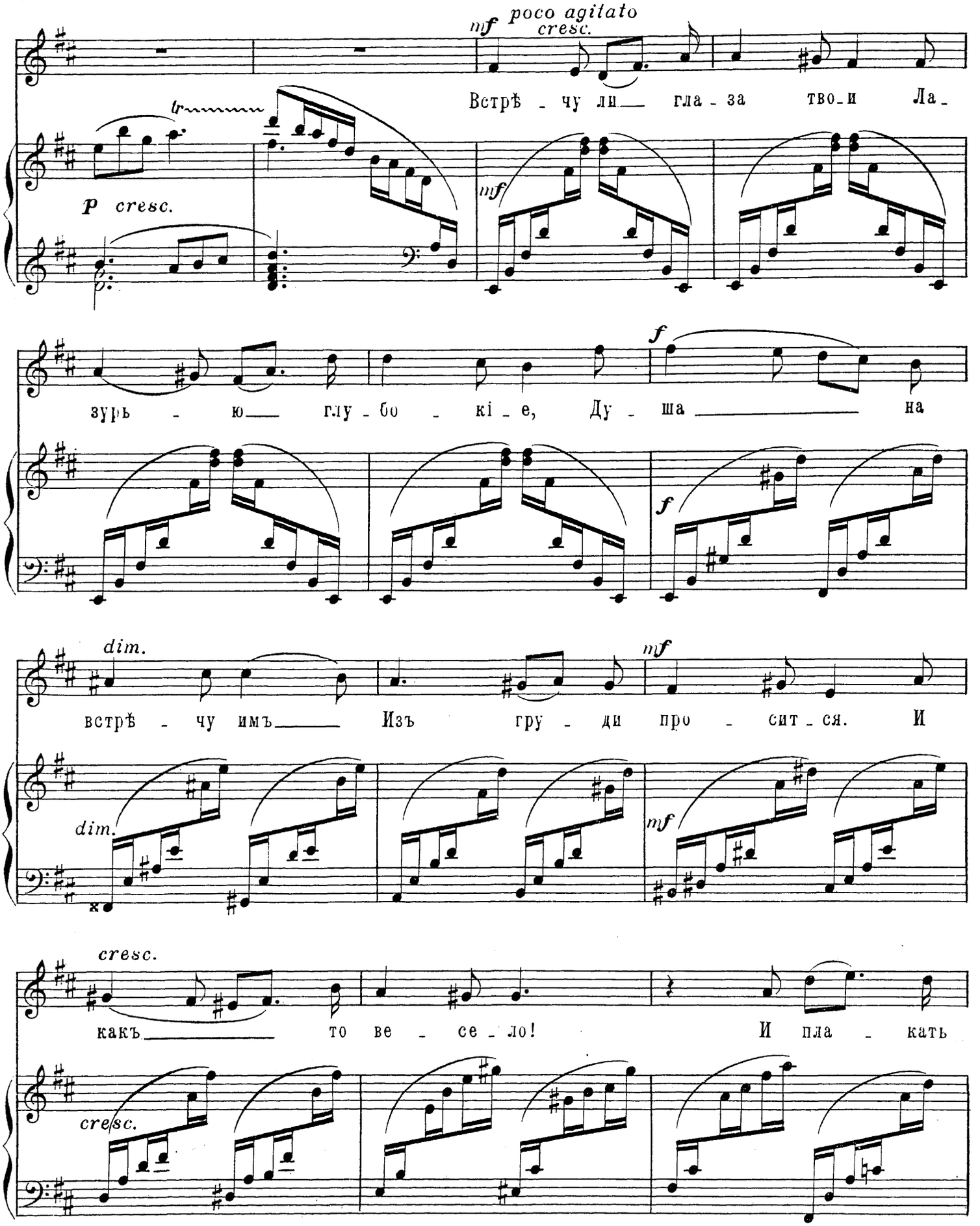
mf poco agitato
cresc.
Встрѣ - чу ли гла - за тво - и Ла -
tr
p cresc.
mf
зурь - ю глу - бо - кі - е, Ду - ша на
f
f
dim.
встрѣ - чу имъ Изъ гру - ди про - сит - ся. И
mf
dim.
mf
cresc.
какъ то ве - се - ло! И пла - кать
cresc.

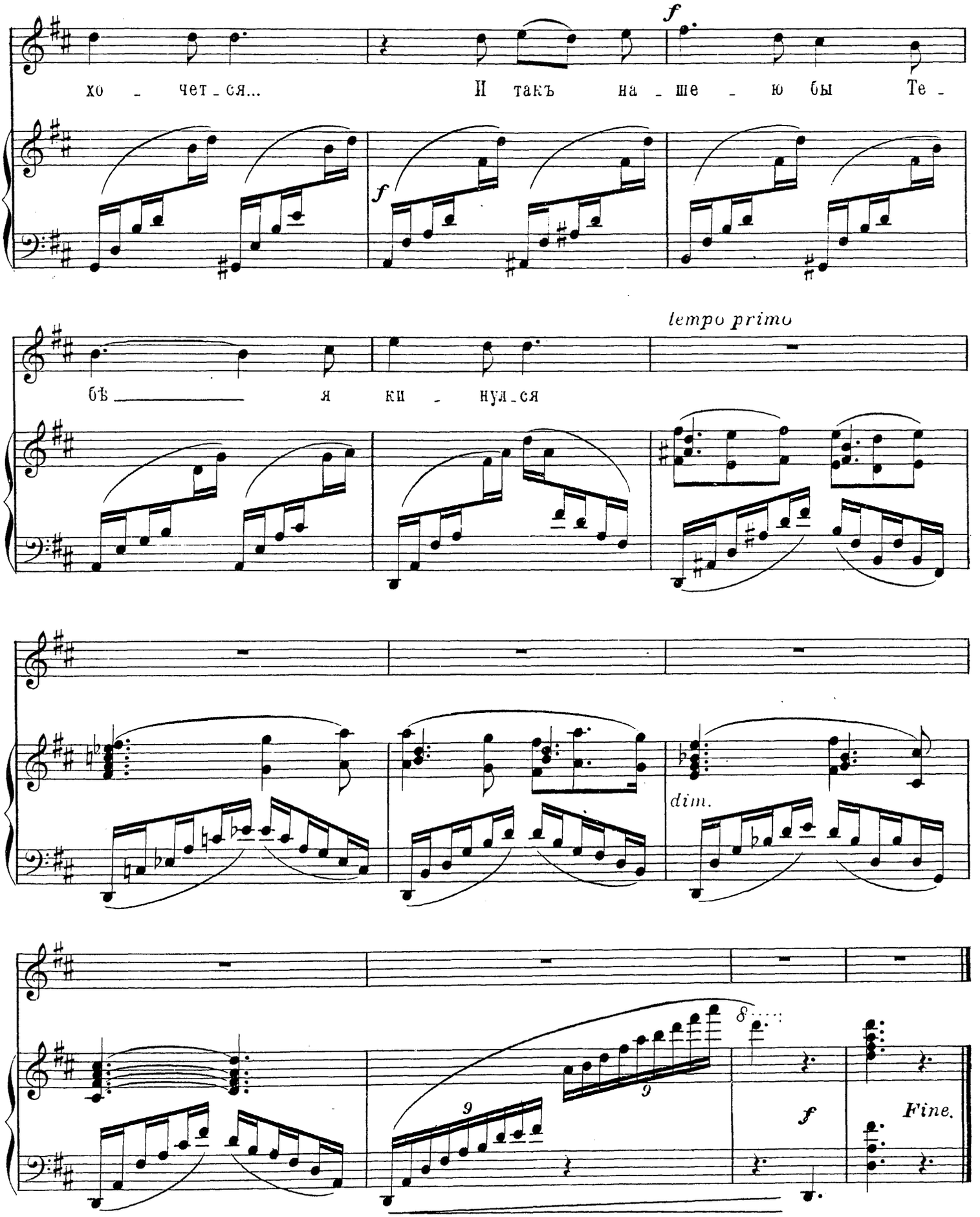

Гравировка — печать Г.Шмидтъ. С.П.Б. 4 рота 20.

Шесть романсовъ

№1. Цвѣты, слова Пушкина.....30к.
№2. Забывши волненія слова Лермонтова..40к.
№3. Слышу ли голосъ твой слова Лермонтова 30к.
№4. Не можетъ быть слова Майкова.....40к.
№5 Какъ дорожу я прекраснымъ мгновеньемъ слова Огарева.....30к.
№6. Солнце, солнце взошло слова Федорова...50к.

МУЗЫКА

П. Хвощинскаго.

соч. 4.

СОБСТВЕННОСТЬ АВТОРА

С. ПЕТЕРБУРГЪ у А. ІОГАНСЕНА.
Невскій проспектъ №68. (у Аничкова Моста.)
противъ ДВОРЦА ВЕЛ. КН. СЕРГѢЯ АЛЕКСАНДРОВИЧА.
МОСКВА у А. ГУТХЕЙЛЬ.

Лит. и Нотопечатня Г. Шмидтъ + Рота д. 20 5.

Посвящается

Софіи Григорьевнѣ Милорадовичъ.

Не можетъ быть.

РОМАНСЪ.

Слова А. МАЙКОВА.

Муз. П. ХВОЩИНСКАГО, соч. 4. №4.

Andante mesto.

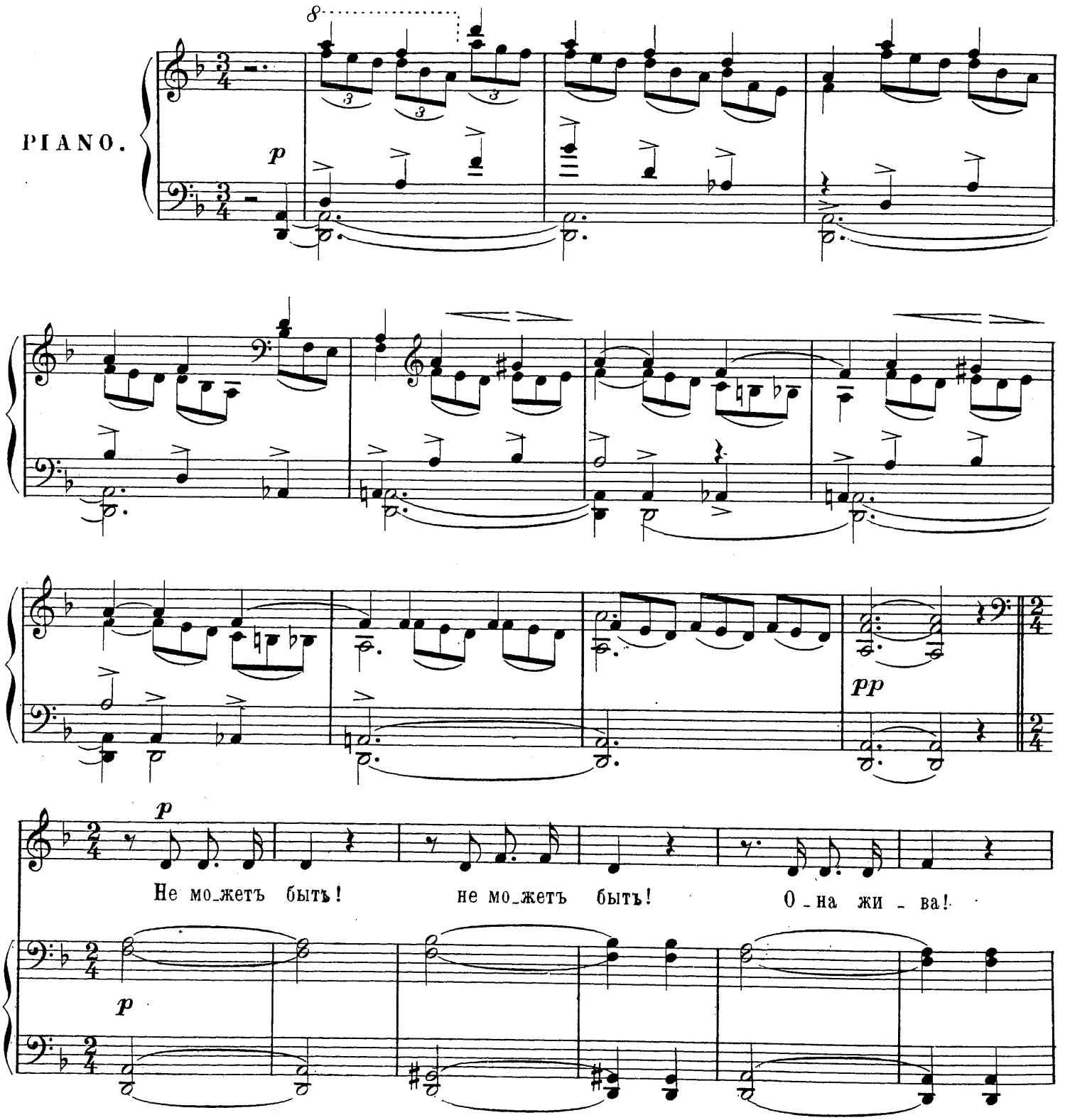

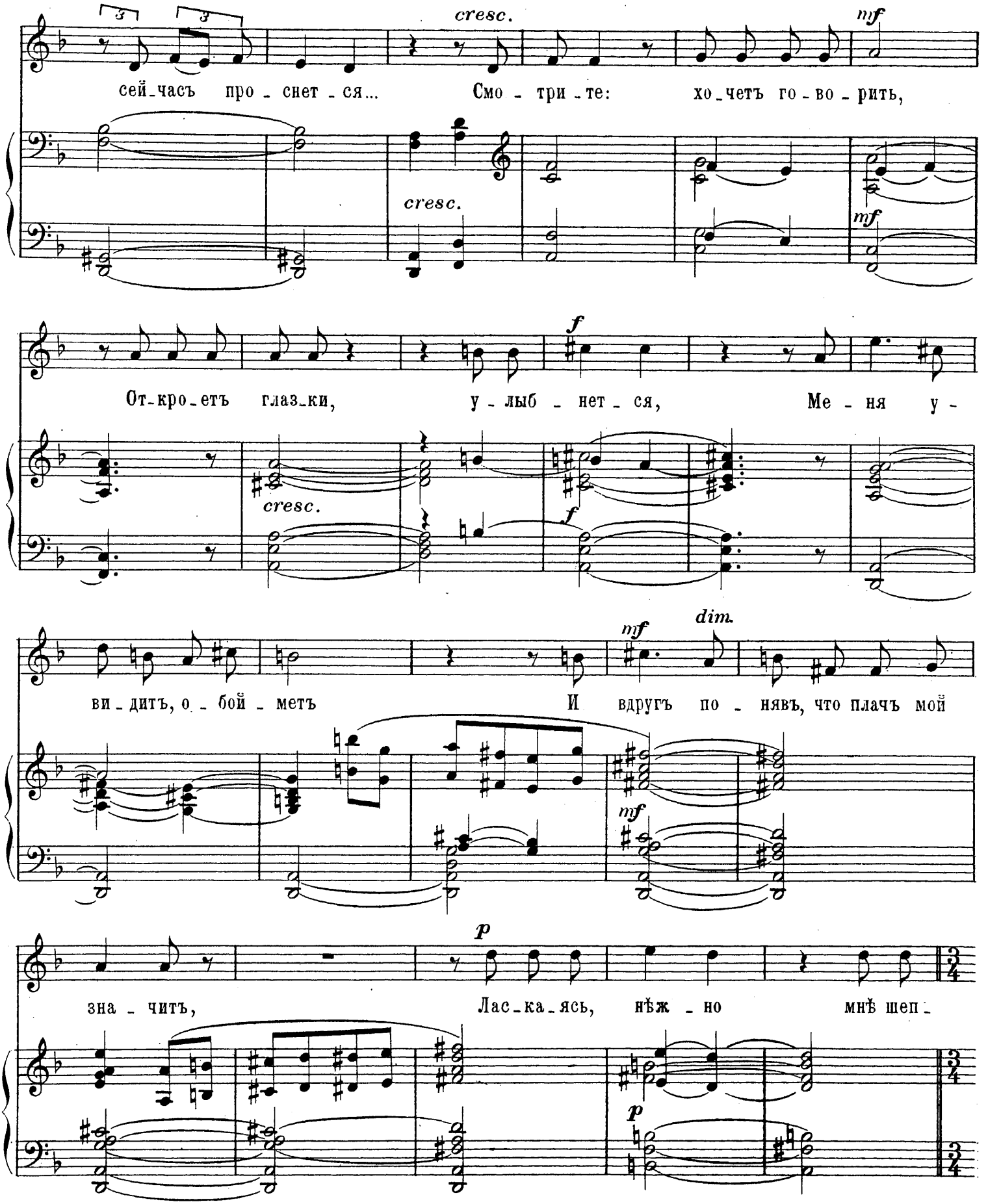
cresc.
mf
сей-часъ про - снет - ся... Смо - три - те: хо-четъ го - во - рить,
cresc.
mf
f
От-кро-етъ глаз-ки, у - лыб - нет - ся, Ме - ня у -
cresc.
f
mf
dim.
ви - дитъ, о - бой - метъ И вдругъ по - нявъ, что плачъ мой
mf
p
зна - читъ, Лас-ка-ясь, нѣж - но мнѣ шеп -
p

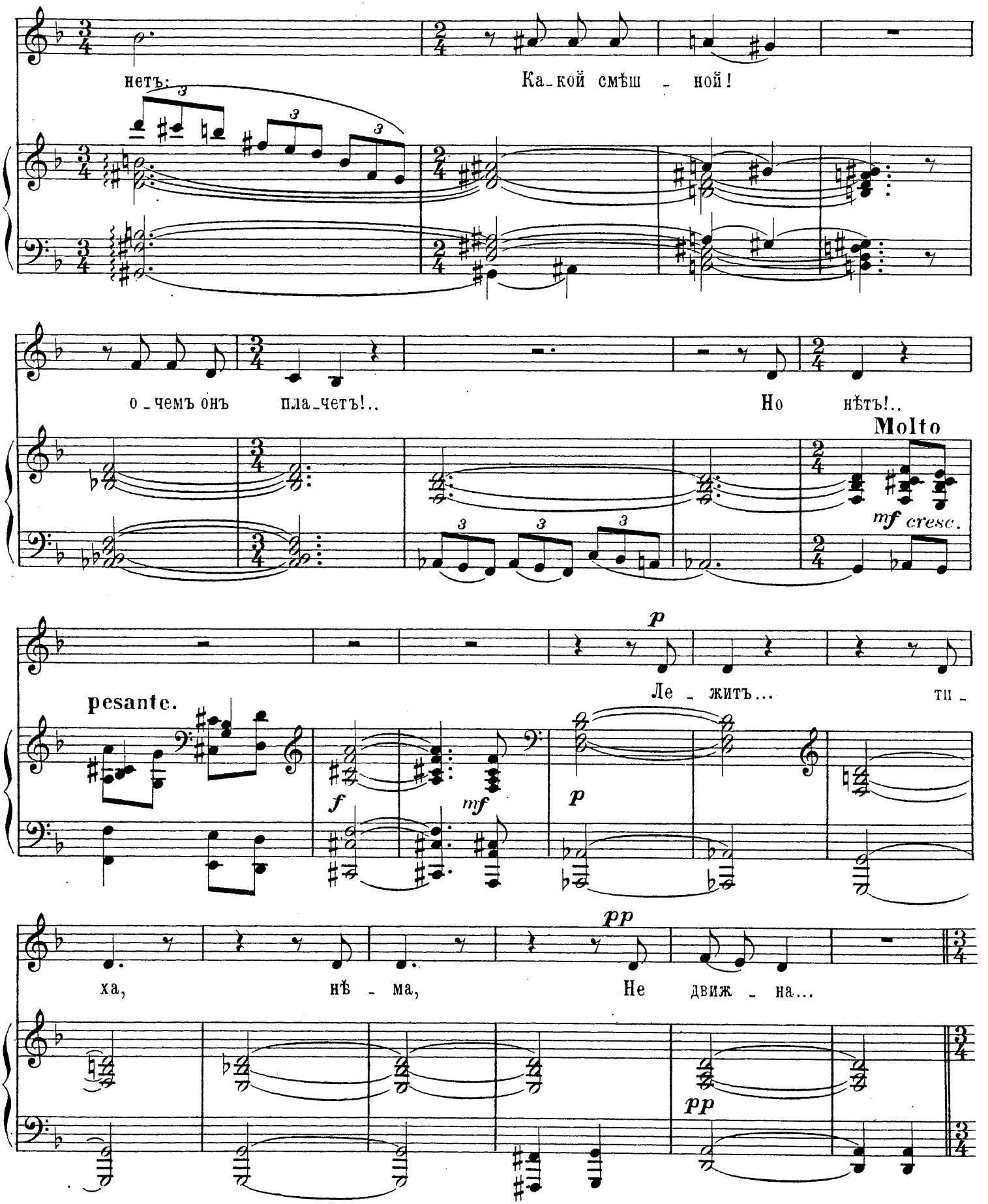
нетъ:
Ка_кой смѣш _ ной!
о _ чемъ онъ пла_четъ!..
Но нѣтъ!..
Molto
mf cresc.
pesante.
p
Ле _ житъ...
ти _
f
mf
p
pp
ха,
нѣ _ ма,
Не движ _ на...
pp

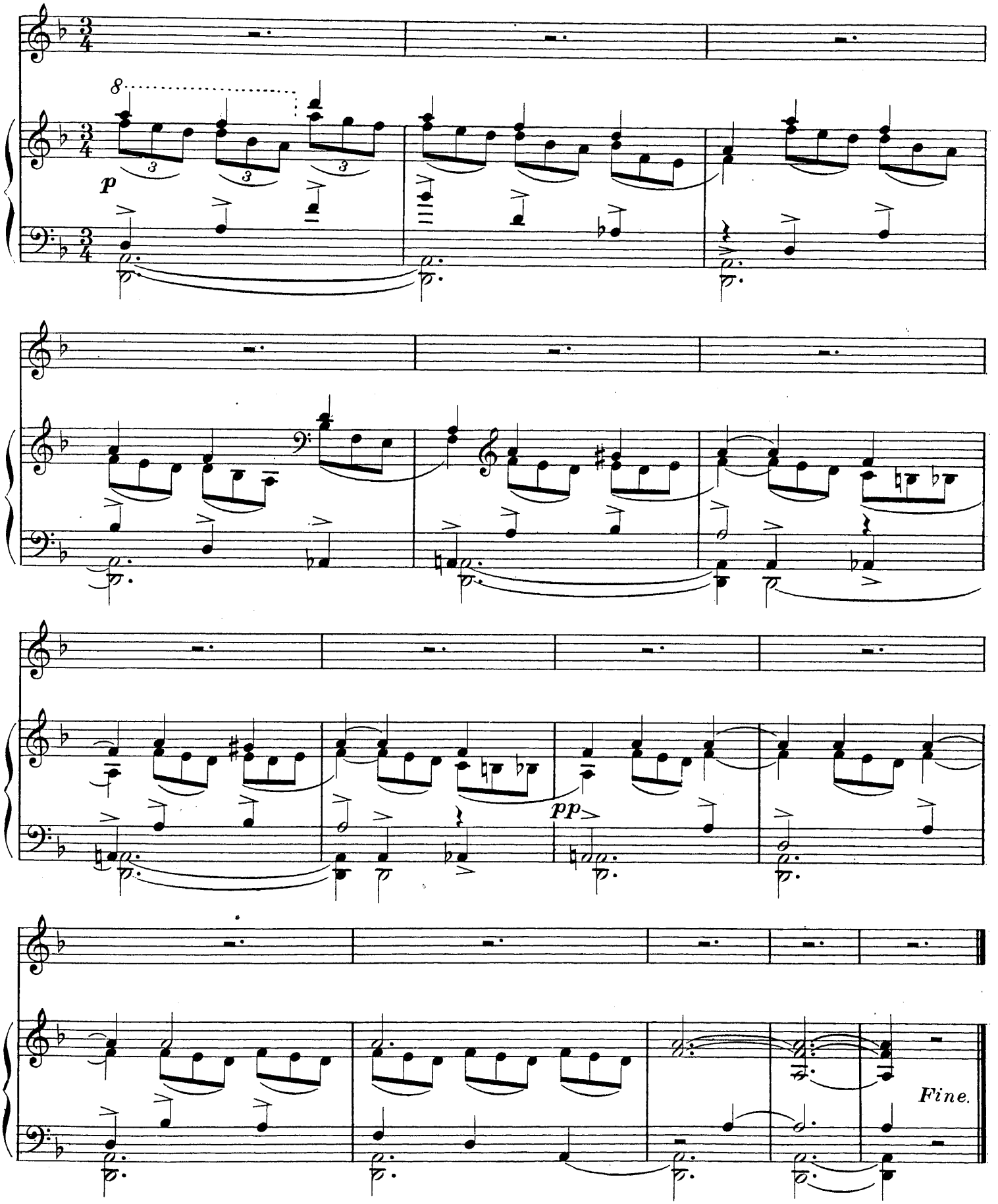
8
p
pp
Fine.

Шесть романсовъ

№1. Цвѣты, слова Пушкина.....30к.
№2. Забывши волненія слова Лермонтова.40к.
№3. Слышу ли голосъ твой слова Лермонтова 30к.
№4. Не можетъ быть слова Майкова.....40к.
№5 Какъ дорожу я прекраснымъ мгновеньемъ слова Огарева.....30к.
№6. Солнце, солнце взошло слова Федорова...50к.

МУЗЫКА

П. Хвощинскаго.

соч. 4.

СОБСТВЕННОСТЬ АВТОРА

С. ПЕТЕРБУРГЪ у А. ЮГАНСЕНА,
Невскій проспектъ №68. (у Аничкова Моста.)
противъ ДВОРЦА ВЕЛ. КН. СЕРГІЯ АЛЕКСАНДРОВИЧА.
МОСКВА у А. ГУТХЕЙЛЬ.

Лит. и Нотопечатня Г. Шмидтъ 4-рота д. 20 №.

Посвящается
Софіи Григорьевнѣ Милорадовичъ.

Какъ дорожу я прекраснымъ мгновеньемъ.

РОМАНСЪ.

Слова Н. ОГАРЕВА.

Муз. П. ХВОЩИНСКАГО, соч. 4. № 5.

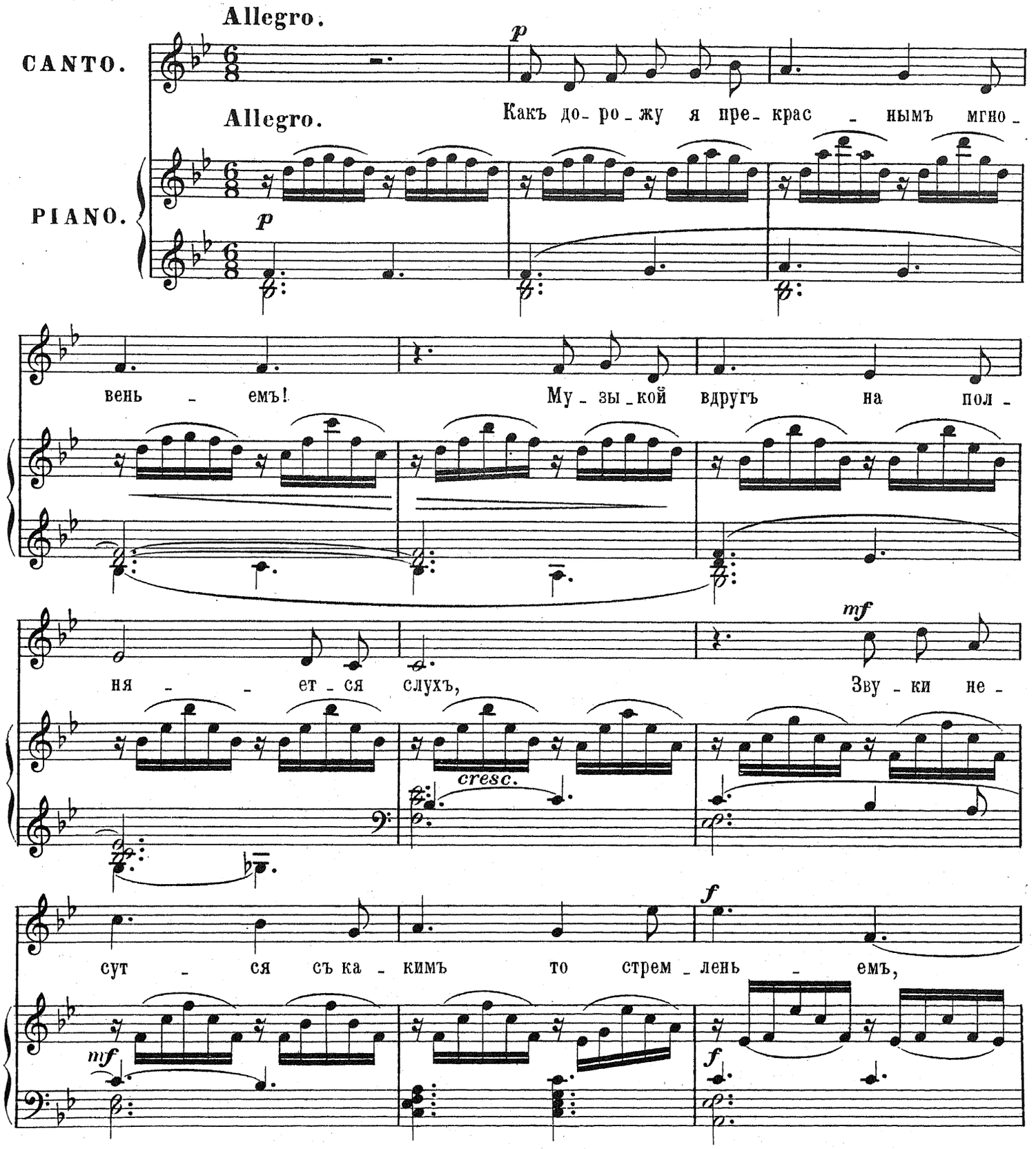

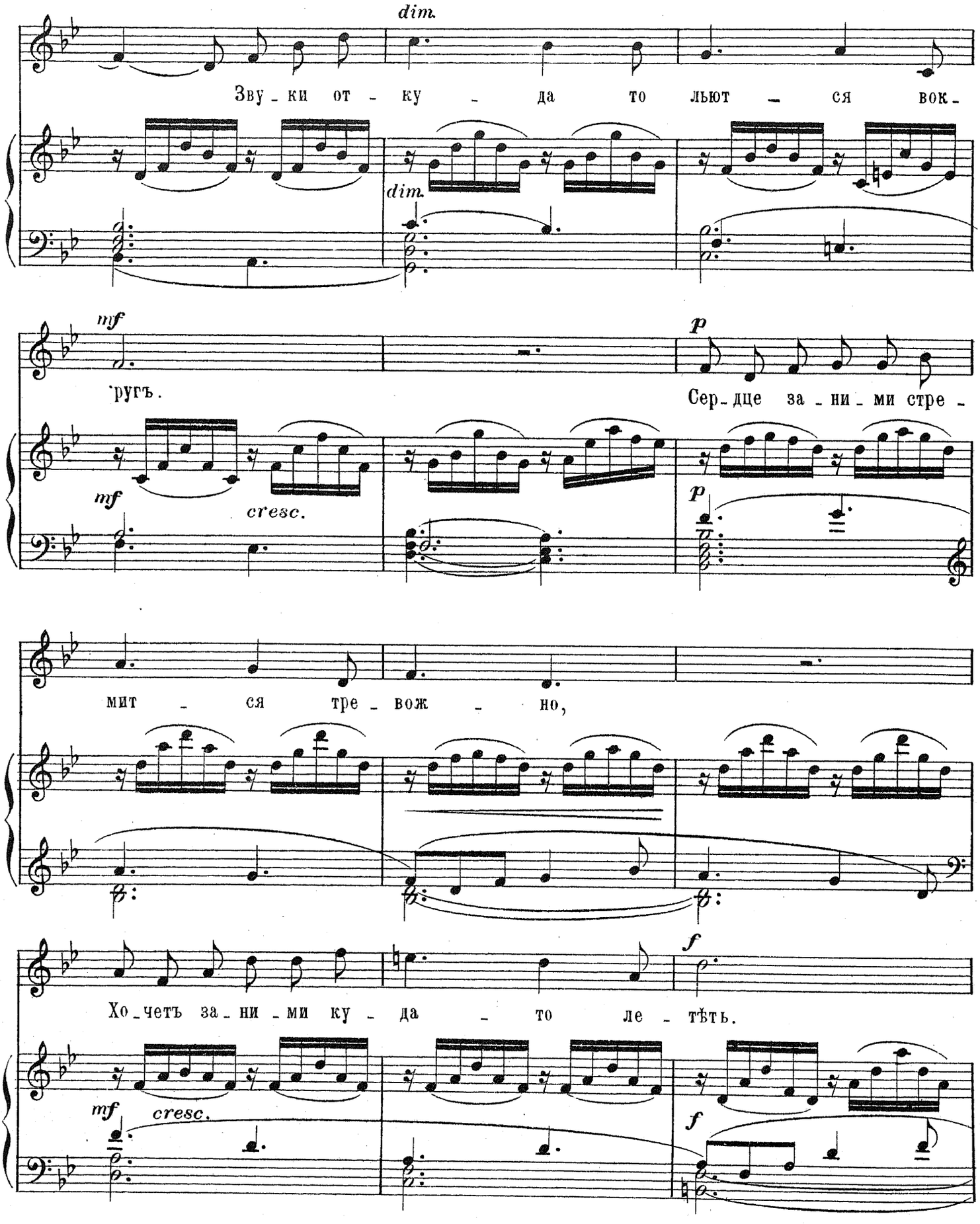
dim.
Зву_ки от_ку_да то льют_ся вок_
dim.
mf
ругъ.
p
Сер_дце за_ни_ми стре_
mf
cresc.
p
мит_ся тре_вож_но,
f
Хо_четъ за_ни_ми ку_да_то ле_тѣть.
mf
cresc.
f

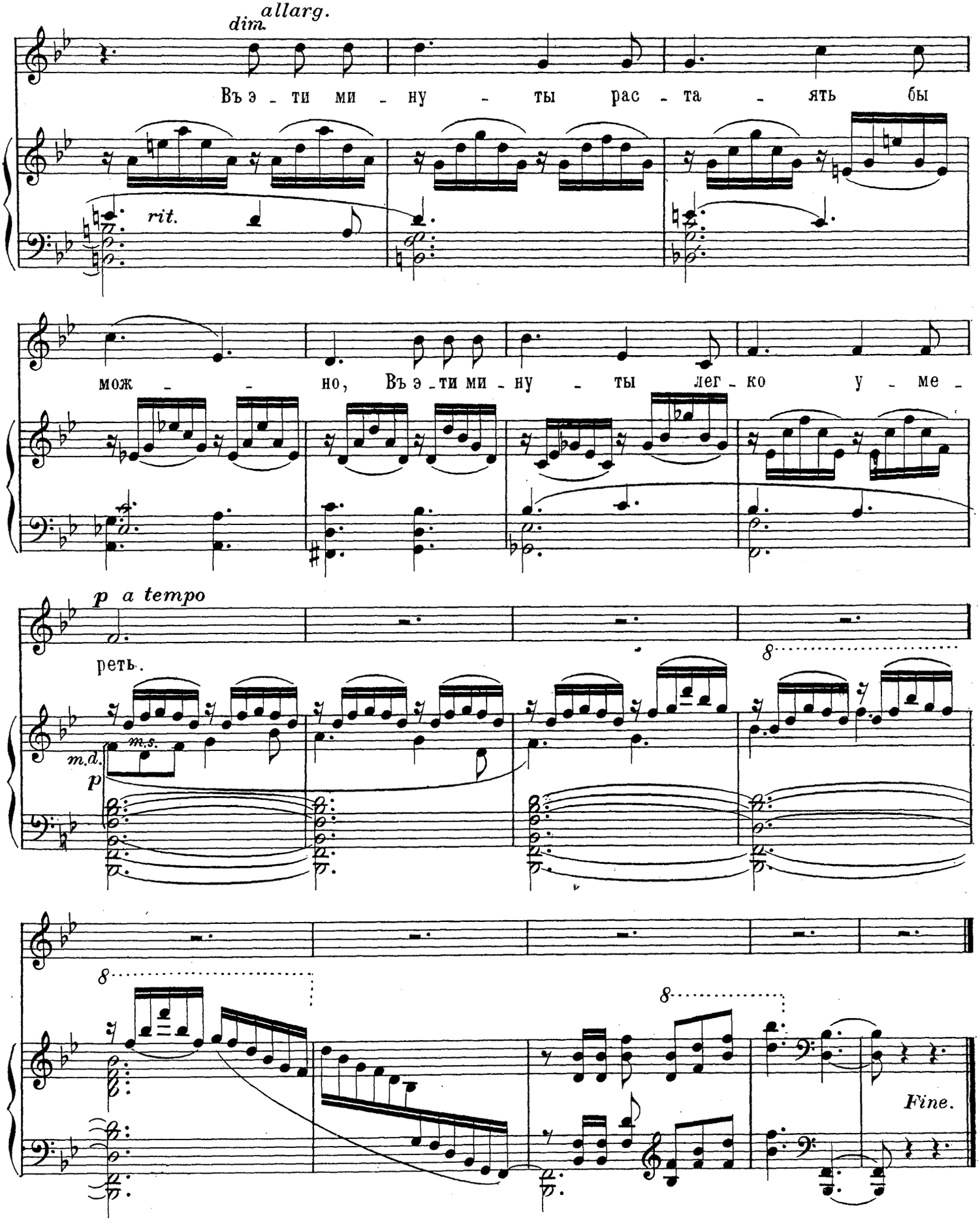
dim. allarg.
Въ э - ти ми - ну - ты рас - та - ять бы
rit.
мож - - но, Въ э - ти ми - ну - ты лег - ко у - ме -
p a tempo
реть.
m.s.
m.d.
p
8
8
8
Fine.

Шесть романсовъ

№1. Цвѣты, слова Пушкина.....30к.
№2. Забывши волненія слова Лермонтова.40к.
№3. Слышу ли голосъ твой слова Лермонтова 30к.
№4. Не можетъ быть слова Майкова.....40к.
№5 Какъ дорожу я прекраснымъ мгновеньемъ слова Огарева.....30к.
№6. Солнце, солнце взошло слова Федорова...50к.

МУЗЫКА

П. Хвощинскаго.

соч. 4.

СОБСТВЕННОСТЬ АВТОРА

С. ПЕТЕРБУРГЪ у А. ІОГАНСЕНА.
Невскій проспектъ №68. (у Аничкова Моста.)
противъ ДВОРЦА ВЕЛ. КН. СЕРГѢЯ АЛЕКСАНДРОВИЧА.
МОСКВА у А. ГУТХЕЙЛЬ.

Лит. и Нотопечатня Г. Шмидтъ 4-рота Д. 20 5.

Посвящается
Софіи Григорьевнѣ Милорадовичъ.

Солнце, солнце взошло.

РОМАНСЪ.

Слова А. ФЕДОРОВА.

Муз. П. ХВОЩИНСКАГО. соч. 4. №6.

Allegro.

PIANO. *f*

f CANTO.

Сол - нце, сол - нце взо - шло! Надъ го - рой надъ кру - той

За свер - калъ, за дро - жалъ Сол - нца лучъ зо - ло - той.

mf

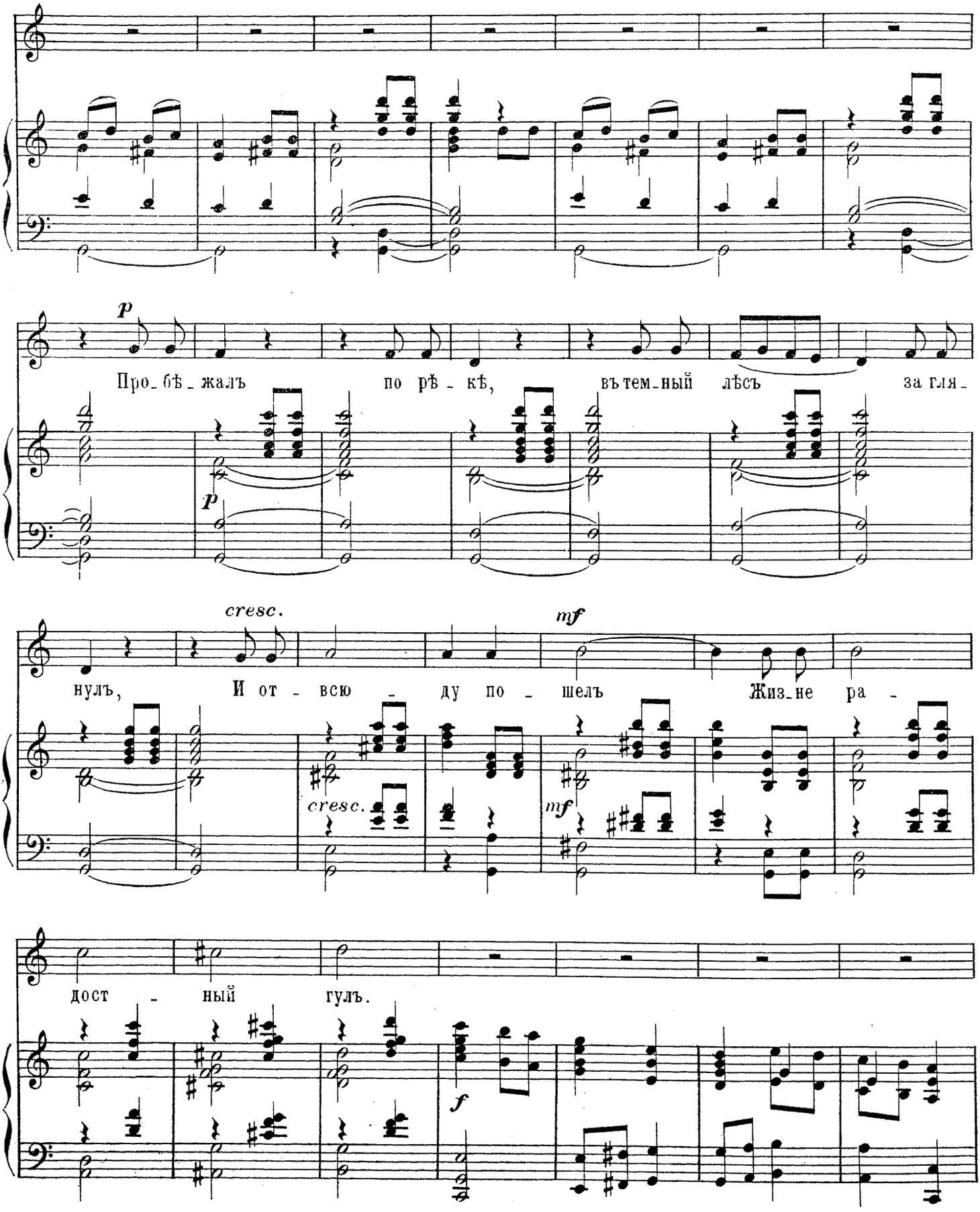
p
Про_бѣ_жалъ по рѣ_кѣ, въ тем_ный лѣсъ за гля_
p
cresc.
mf
нулъ, И от_всю_ду по_шелъ Жиз_не ра_
cresc.
mf
дост_ный гулъ.
f

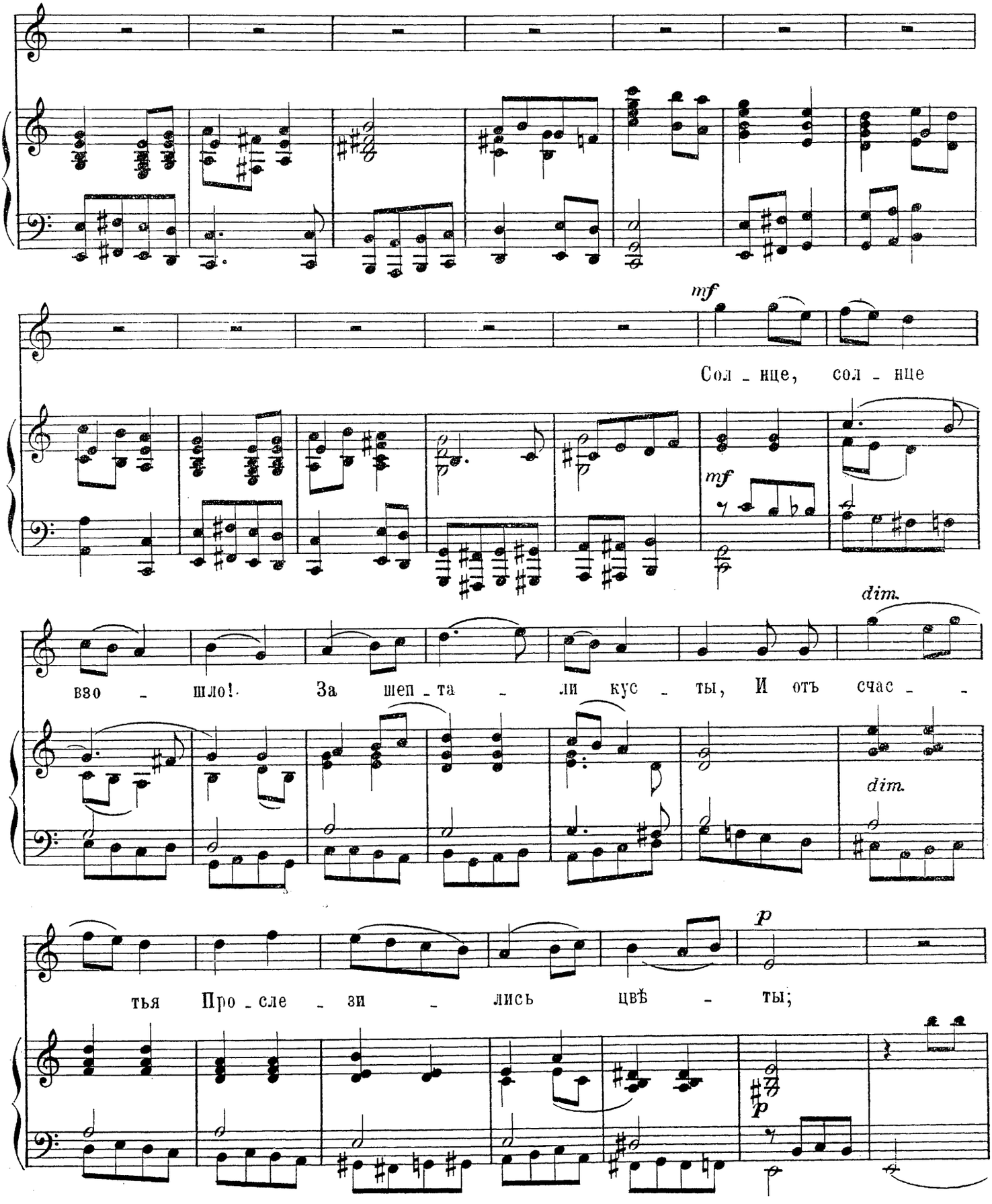
mf
Сол - нце, сол - нце
mf
dim.
взо - шло! За шеп - та - ли кус - ты, И отъ счас - -
dim.
p
тья Про - сле - зи - лись цвѣ - ты;
p

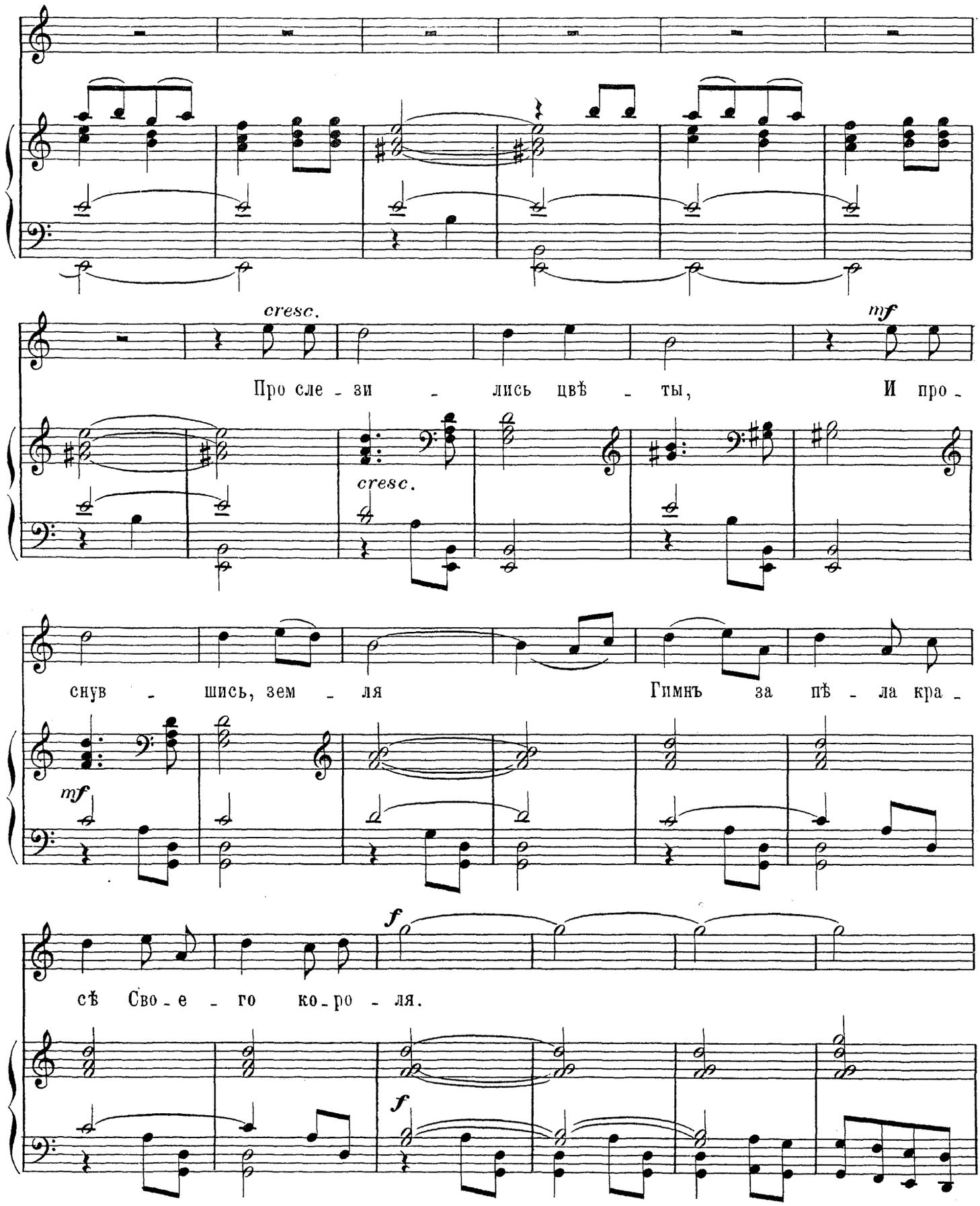
cresc.
mf
Про сле - зи - лись цвѣ - ты, И про -
cresc.
снув - шись, зем - ля Гимнъ за пѣ - ла кра -
mf
f
сѣ Сво - е - го ко - ро - ля.
f

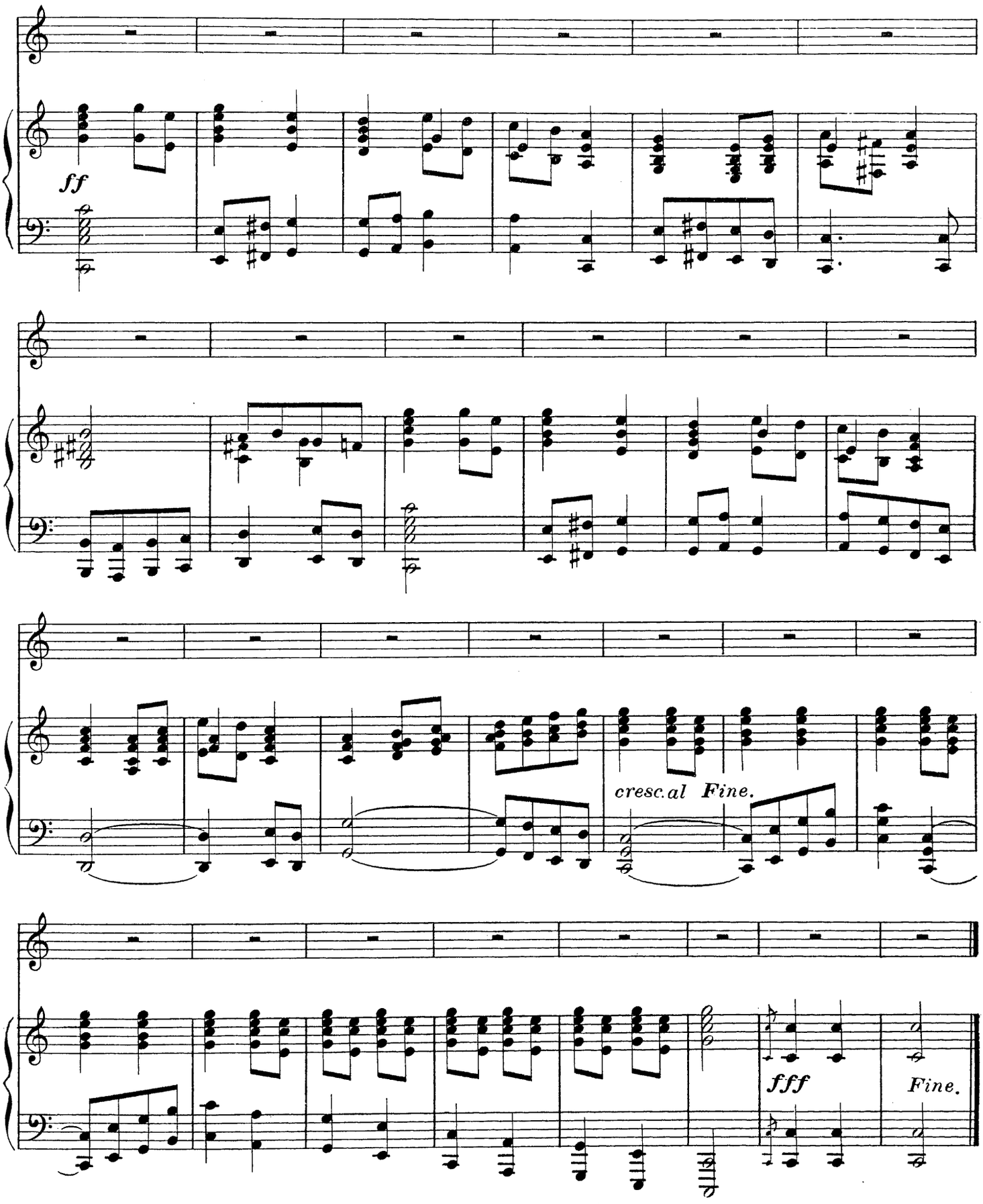
ff
cresc. al Fine.
fff
Fine.