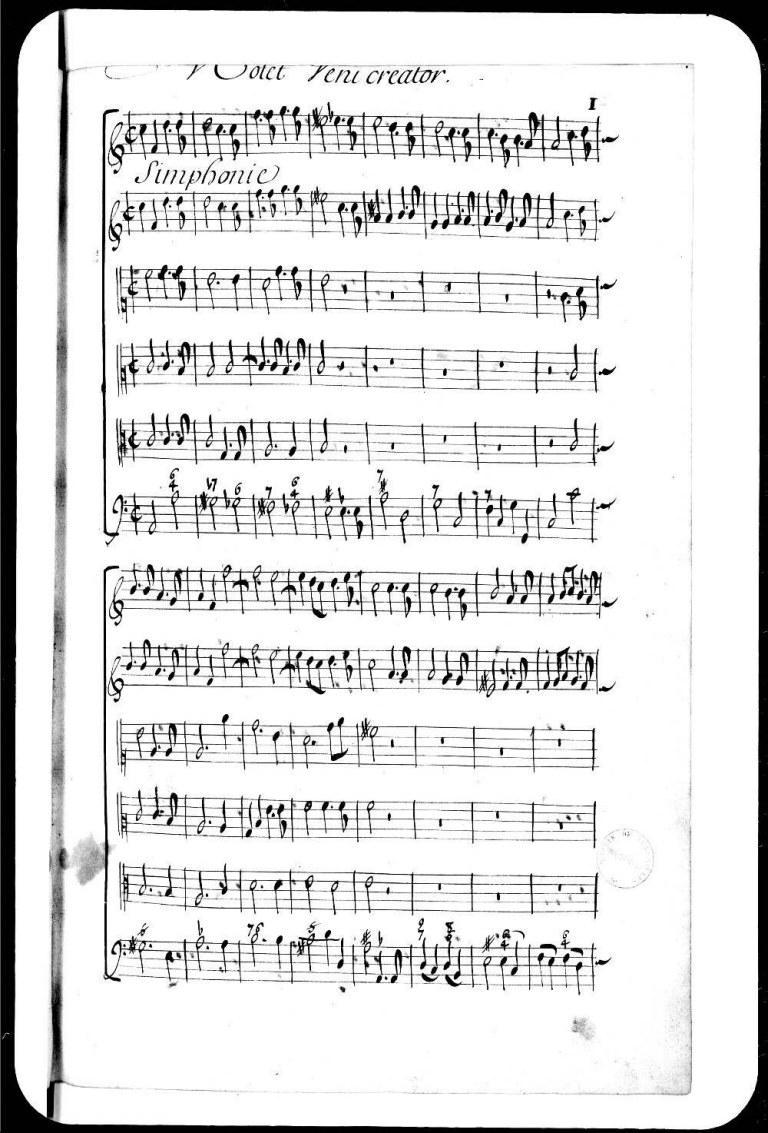
Veni creator.
I
Simphonie

Veni creator

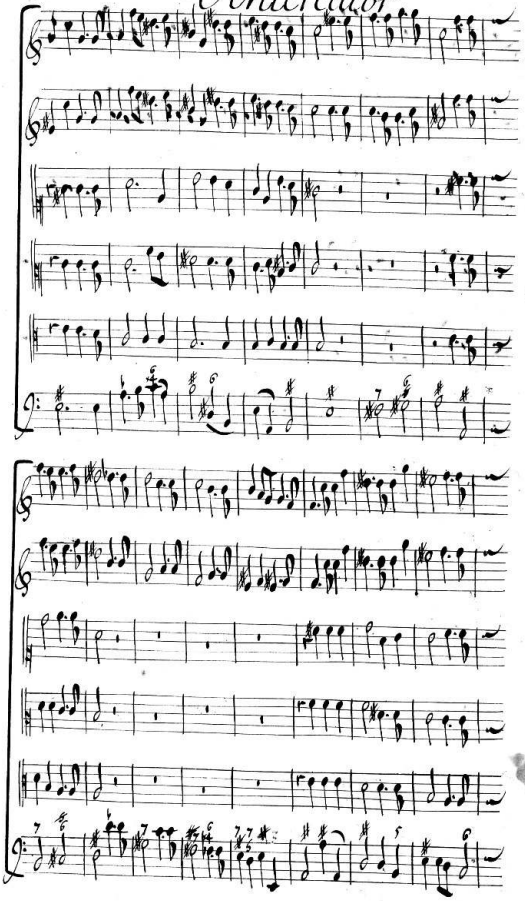

Veni creator

Veni cre-a-tor spi-ritus, mentes tuorum vi-si-

ta imple super-na grati-a, quæ tu creas-ti pec-to-ra. Im-

ple super-na gra-ti-a, quæ tu cre-as-ti pec-to-ra. quæ tu cre-

as-

ti

Veni creator

pec-to-ra. Ve- ni creator spiritus, cre-a-tor cre

Veni cre-ator spiri-

Ve- ni creator spiri-tus. cre-ator spiritus.

Ve ni creator spiri- tus. Ve- ni crea-

ator spiri- tus, ve- ni cre-a-tor spiri tus. mentes tu-

tus. cre-ator spiri- tus. Veni cre- a tor spi ri- tus creator creator spiri-

Veni cre- ator spi-ri tus. Veni creator creator spiri-

tor creator spi- ri- tus, Veni cre- a tor spiri- tus, Veni cre-ator spiri-

Veni creator

o- rum vi si - ta. mentes tu - o - rum visi-

tis, Men- tes tu orum visi - ta, mentes tu - o rum vi si-

tis, mentes tu- o rum visi - ta.

tuo, Men-tes tu- o-rum visita tuo-rum vi si-

ta Imple su perna grati-a quæ tu cre as-ti pecto-

ta. Imple superna gratia, Superna grati- a quæ

Imple superna gratia, superna gratia, superna, gratia

ta Imple su-perna gratia, Superna grati- a, quæ tu creas- ti

Veni creator

ra, quæ tu creas as ti creas-ti pe-to-ra, quæ tu cre-asti

tu creas-ti pec-to-ra, creas-ti pe-to-ra. quæ

quæ tu creasti pec-to-ra creas-

pe-to-ra, creasti pe-to-ra. quæ tu creasti pe-to-

pec-to-ra, quæ tu creasti pec-to-ra

tu creasti pe-to-ra pec-to-ra.

ti quæ tu creas-ti pec-to-ra.

ra, creas-ti pec-to-ra

Veni creator

Qui para - cletus di - ce - ris, Donum Dei al - tis - si-

Qui para - cletus di ce - ris, donum Dei al - tis - si-

Qui para - cletus dice - rice donum Dei al tis - si-

Qui para - cletus di - ce - rice.

Qui para - cletus - dicerice

Qui paracle - tice dicerie.

Qui paracletus dicerice.

Qui para - cletus di ce - rice.

Simphonie

Venicreator

mi Donum Dei al— tis si mi.

mi Donum Dei al tis si mi.

my. Donum De i al tis si mi.

Qui para cletuce di ce— rice.

Qui para—

Qui para cletus di ce— rice

Qui para—

Qui para cletuce di ce— ris.

Qui para—

Qui para cletuce di ce— rice

Qui para—

Qui para cletuce di ce— ris.

Qui para—

Simphonie

4 3

Venicreator

Qui para-cletus diceris donum Dej al-tissimi.

Qui para-cletus dicerie donum Dej al tissimi.

Qui para cletus dicerie donum Dei al tissimi.

cletus dice-ris donum Dei al tissimi.

cle-tus dice-rie donum Dei al tissimi.

cletue dicerie donum De-i al tissimi.

cletue dicerie donum Dei al tissimi.

cletue dice-rie donum Dei al-tissimi.

Simphonie

Veni creator

Qui para- cletus dice- rice donum De i al- tissi-

Qui para- cletus di ce- rice donum Dei al tissi-

Qui para cletus di ce- ris donum De i al tissi-

Donum de i al tissi-

Donum De- i al tissi-

Donum De- i al tissi-

Donum Dei al- tissi-

Donum Dei al tissi-

Venicreator

mi. Qui para- cletus di-ce- ris, donum Dei al- tißi mi.

mi Qui para cletus dicer- ris, donum Dei al tißi mi.

mi Qui para cletus di ce- ris Donum Dei, al- tißimi.

mi. Donum Dei, al tißi mi.

mi. Donum De-i al-tißi mi.

mi. Donum Dei al tißimi.

mi Donum De-i al tißi mi.

mi Donum Dei al- tißi mi.

Simphonie

6♭

7♭ 4 5♭

Venicreator

La Forest

Fons vivus ig-nis ca-ri-tas

Fons vivus ignis

Fons vivus ignis

Fons vivus ignis

Fons vivus ignis

Fons vivus ignis

& Spiri ta lis unctio, & Spiri-ta lis, uncti — o. fons vivus

Fons vivus ignis

Fons vivus ignis

6 4 6 6 4 3 6

Veni creator

cari tas. & spiri - ta lis unc - ti - o.

cari tas, & spiri - ta - lis unc - ti - o.

caritas & spiri - ta lis. unc - ti o.

cari - tas & spiri - ta lis unĕti - o.

caritas & spiri ta - lis - unc ti - o.

& spiri - ta - lis unc ti o.

caritas & spiri ta - lis unc ti - o.

cari - tas & spiri - ta lis unc ti - o.

Veni creator

Fons vivus ignis cari- tas et spiri- ta- lis uncti- o.

Fons vivus ignis ca ri tas et spiri ta lis uncti o.

Fons vivus ignis caritas et spiri ta lis uncti o.

Veni creator

Fons vivus ignis ca-ri-tas.

Fons vivus ignis cari-tas.

Fons vivus ignis ca-ri tas.

Fons vivus ignis cari-tas.

Fons vivus ignis cari tas.

Fons vivus ignis ca-ri tas.

Fons vivus ignis cá-ri tas.

Fons vivus ignis cari-tas.

Veni creator

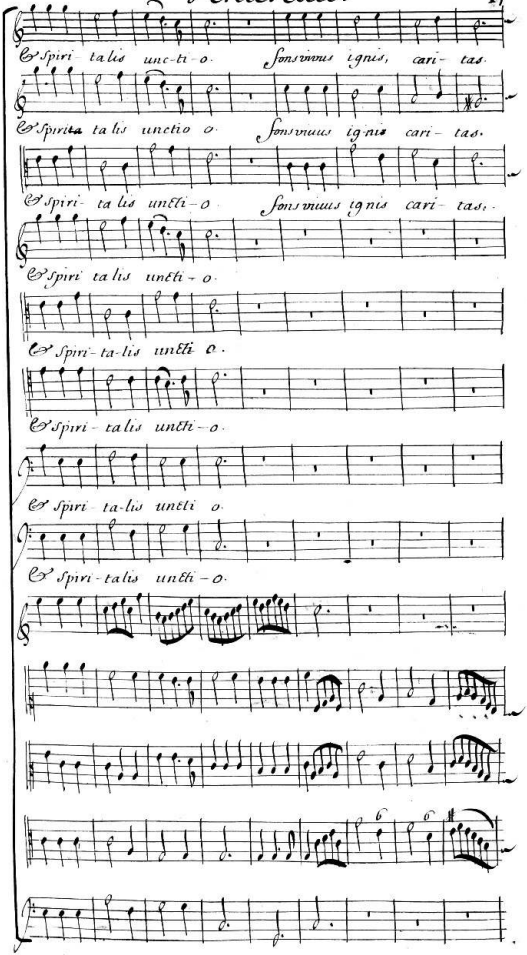

Venicreator

& spiri - ta lis - unc-ti - o.

Fons vivus ignis

& spiri - ta lis unc-ti - o.

Fons vivus ignis

& spiri ta lis unc-ti o.

Fons vivus ignis

Fons vivus ignis

Fons vivus ignis

Fons vivus ignis

Fons vivus ignis

Fons vivus ignis

Fons vivus ignis

Venicreator

cari tas & Spiri ta lis, unti o & Spiri ta lis unti o.

cari tas & Spiri ta lis unti o. & Spiri ta lis unti o

ca ri tas & Spiri ta lis unti o & Spiri ta lis unti o.

ca ri tas & Spiri ta lis unti o & Spiri ta lis unti o.

cari tas & spirita lis unti o, & Spiri ta lis unti o

ca ri tas & Spiri ta lis unti o, & Spiri ta lis unti o.

ca ri tas & Spirita lis unti o. & Spirita lis unti o.

cari tas & Spiri ta lis unti o, & Spiri ta lis unti o.

Venicreator

Tu septi formis munere dextræ Dei tu digi- tus, dextræ Dei

tu di gi- tus. Dextræ Dei tu digi-

Tu septi formis munere, Dextræ Dei tu digi-

tus, dextræ Dei tu di- gi- tus.

tus, dextræ Dei tu di- gi- tus,

Tu vitæ promissum patris sermo

Veni creator

Tu rite pro-missum patris sermo-

Tu rite promissum patris, sermo-

ne sermo-ne ditans guttu-ra, sermo ne ser-

ne sermo- ne sermone ditans guttura, sermone ditans guttu-

ne sermo- ne sermone ditans guttura sermone ditans guttu-

mo ne di tans guttu-ra sermone ditans guttura ser-

Veni creator

ra sermo ne sermo — ne ditans guttura sermo — — —

ra sermo — ne sermo — ne ditans guttura sermo — — —

mo — ne ditans guttura sermo — — — — — ne ditans guttu-

ne ditans guttu-ra sermo — ne ditans guttu — ra

ne ditans guttura sermo — — ne ditans guttu — ra.

ra ser mo — — ne, sermone ditans guttu — ra.

Accen - de, ac - cen de lu men sen si bus

accen de, ac cen de lu - men sensib - bus in fun -

de amo - - rem cordi - bus. infun -

Veni creator

de a-mo- rem cordibus, in- firma nos- tri cor- poris, infirma

nostri corpo- ris infir- ma nostri cor- poris, infirma

nostri corpo- ris, Hostem re- pel-

las re- pel las longi- us, hostem re- pel- las, re-

pellas longi- us, hostem re- pel- pel las- longi-

us. Pacemque dones pro-ti-nus, pacem quæ dones proti-nus, pacem quæ dones

hostem re-pel - - - - las longi us, hostem re-

hostem re-pel - - - las longius, re-

pro-ti-nus. hostem repel- - lalas, longi us ? hostem repel- - las re-

hostem re-pel- - - - las re-pellas longi us, re-pellas, re-pellas longi us.

hostem re-pel- - - - las, re-pellas re-pellas longius.

hostem re-pel- - - las longi us, hostem re-

hostem re-pel- las longius, re-

hostem re-pel- las longius, hostem re-pel- las re-

hostem re-pel- las repellas longius. repel-las repel-las longius.

hostem re-pel- las re-pellas repellas longius.

Veni creator

pellas. hostem re- pel- - las. hostem re- pellas longi- us, hostem re-

pellas repellas longi- us. hostem re-pel- las longi- us. hostem re-

pellas longi- us. hostem re-pellas, repel- las, re- pellas longi- us.

hostem re pel- las re-pellas, repel-las, re- pellas longi- ux

hostem re pel- las re-pel- las re pellas longi- ux, hostem re-

pel- las hostem re-pel- las repel las longi- us. hostem re-

pellas repel las longi- us. hostem re pel- las hostem re pel-

pellas longi -ux. hostem re-pellas, re pellas re-pellas, longi- ux

hostem re pel- las repel-las repel, las re-pel-las longi- ux.

hostem re pel- las re pel- las repel lax longi -ux. hostem re-

Denicreator

pellas longi-us. re-pellas longi us. re pel las longi-us.

pellas longi us, hostē repel- las longi us repellas lon-gi- us. La-cem que

pellas, re-pel- las re pel - las repel-las longi-ue.

Hostem re- pellas, hostem re pel- las lon gi- ue.

pellas re pellas lon-gi- us, repel las, lon-gi- us. Sa-

pellas longi-ue re-pellas longi-us. re-pel- - - las longi.ue.

las longi us, hostem repel- - - - las longi-us repellas lon-gi- ue.

Hostem repel- - - - - las re-pel- - - - - las repellas longi-us.

Hostem re-pel-las, hostem-re-pel- - - las longi-ue.

pellas, repel-las lon-gi- ue repel-las longi-ue.

6 6 6 6 4 3+

Venicreator

Pa cem quæ dones proti- nus pa- cem quæ dones proti -nus, pa- -cem

dones, pa cem quæ dones protinus. pa- cem quæ do nes pro ti nus. pa - cem

Pa cem quæ do nes protin? dones protinus, pa cem quæ dones pro ti nus pa- cem

Pa cem quæ dones pro ti- nus, dones pro ti- nus pa - cem

cem quæ dones proti- nus, pa- cem quæ dones pro - ti - nus pa - cem, quæ

Bostem repet- t las longius re-

bostem repet- - las longi-

bostem re

bostem repet-

Venicreator

pa- cem quæ dones pro ti-nuæ. hostem repel- - - las longi-us, re-

pa- cem quæ dones pro-ti-nuæ hostem repel- - -

pa- cem quæ dones pro-ti-nus. hostem repellas longi-uæ hostem re-

pa- cem quæ dones pro-ti-nuæ. hostem repel las re pel- - las re-

dones, quæ do- nes pro-ti nuæ Hostem re-pel- las re-

hostem repel- las longius. hostem repel- - - las longi us, re-

pellas longi-uæ. hostem repel - - las longi-uæ hostem repel-

us. hostem repel- las longi-uæ hostem repellas longi-uæ hostem re-

pel- - las re-pel-las longi-us. hostem repellas repel- - las re-

las re-pellas lon-gi-uæ hostem repel- las repel- - - las, re-

us

Venicreator

pellas re-pellas longi-uce

Bosfem re-

las longi uce

Bosfem re pel-

pel- laa longi-us.

Bosfem re pel- las longi-

pellas re pellas longi-uce

Bosfem re-pellas longi-

pellas re-pellas longi-uce

Bosfem re-pel- las re-pel- - -

pellas re-pellas longi-uce. La- cem- pa- cem que dones

las longi-us. La- cem - pa- cem quæ dones -

pel- las longi-uce La- cem pa-cem quæ dones.

pellas re-pellas longi-us. La- cem pa- cemquædones-

pellas re pellas longi-uce La- cem, La- cem quæ dones.

doucement

Veni creator

pel- — las longi — us. hostem re- pellas re pellas longi — ux Pa-

las longi — us. hostem re pellas longi-us hostis re-pellas longi-ux.

us. hostem re pellas longi-us re-pellas longi-ux. Pa-

ux hostem re-pel- las re- pellas re pellas longi — ux

las longi- us hostem re-pel- — — — — las longi — ux Pa-

dones proti — nux, dones protinux, hostem re pellas quæ donesproti — nus. Pa-

dones proti- nus. hostem re-pel- — — las re-pellas longi-ux.

dones proti- nux hostem re pellas longi us re pellas longi-ux Pa-

protinus, hostem re-pel- las re- pellas, re pellas longi ux.

dones proti-nus. hostem re pel- lax longi-ux. Pa-

doucement

Venicredtor

cem quæ dones proti- nus. pa- cem quæ dones pro- nes pro- ti-

Pa cem quæ do- nes pro- ti nus. Pa- cem quæ dones pro- ti-

cem quæ do nes pro ti- nus. Pa cem quæ do- nes pro- ti-

pacem quæ do-nes pro- ti- nus Pa- cem quæ do- nes pro- ti-

cem quæ dones proti- nus. Pa- cem quæ dones pro- ti-

cem quæ dones proti- nus pa- cem quæ dones do- nes pro- ti-

Pa cem quæ do- nes pro- ti- nus. Pa -cem quæ dones pro- ti-

cem quæ do- nes pró ti- nus Pa- cem quæ dones pro- ti-

Pacem quæ dones pró ti- nus Pa- cem quæ dones pro- ti-

cem quæ dones proti- nus, Pa— cem quæ dones pro- ti-

Veni creator

nus. Ductore sic te, præui-o, Vitemus omne noxium, Ductore sic te, præui-o.

nus Duc tore sic te præui-o. Duc tore sic te præui-o. Vitemus omne

nus. Vi- temus omne noxi- um. Vi-temus omne

nus Duc tore sic te præui-o. Vi-temus omne no xi-um Vitemus omne

nus Vi temus omne noxium, Ductore sic te præui-o, Vitemus omne

nus Vi-temus omne no-xi-um Vitemus omne

nus Vi temus omne no-xi-um Vitemus omne

nus. Vi-temus omne no xi- um Vi-temus omne

nus Vi -temus omne no xi-um Vi temus omne

nus Vi-temus omne no-xi um. Vi-temus omne

nus. Vi-temus omne no-xi um Vi-temus omne

Veni creator

Vi temus omne noxium, Ductore sicte præuio, Vitemus omne noxium, Vi- temus omne

noxium, Vitemus omne noxi-um. Vi-temus omne noxi um, Vitemus omne

noxium. Ductore sicte præuio, Vitemus omne noxium, Vitemus omne

noxium Vi- temus omne noxium, Ductore sicte præuio. Vi temus omne

noxi um. Ductore sicte præuio. Vi- temus omne

noxi um Duc-tore sicte præuio. Vi- temus omne

no xi um. Duc tore sicte præuio. Vitemus omne

noxium Ductore sicte præuio. Vi-temus omne

noxi-um Duc tore sicte præuio. Vi-temus omne

noxi um. Duc tore sicte præuio. Vi-temus omne

noxium Ductore sicte præuio. Vi- temus omne

Veniercator

no-xi- um.

noxi- um

no-xi- um.

noxi- um.

noxi- um.

noxi- um.

noxi um.

no-xi um.

no-xi. um.

no-xi-um

noxi- um.

Veni creator

Duc-tore sic te præui-o Vi-temus omne noxium Ductore sic te præuio,

Duc-tore sic te præui-o. Duc-tore sic te præuio.

Duc-tore sic te præuio. Vi-temus omne noxium Ductore sic te præuio. Vi-

Vi-temus omne noxi um Vi-

Vi-temus omne no-xi-um Vi-

Vi-temus omne noxium Vi-

Vi-temus omne no-xium Vi-

Vi-temus omne noxium Vi-

Vi-temus omne noxium Vi-

Vi-temus omne noxium Vi-

Vi-temus omne no-xi um Vi-

temus omne no xi - um. Duc-

Duc-

temus omne no - xi - um

temus omne no - xi um.

temus omne nox i - um Duc-

temus omne no - xi um.

temus omne no - xi - um.

temus omne no - xi um.

temus omne noxi — um.

temus omne no - xi — um.

temus omne no - xi um.

Veni creator

tore sicte præuio Vi-temus omne noxium, Duc tore sicte præuio, Vi-temus omne noxium.

tore sicte præuio. Duc tore sicte præuio.

Vi temus omne noxium. Vi temus omne noxium.

Vi-temus omne noxium. Vi temus omne noxium.

tore sicte præuio, Vi temus omne noxium. Duc tore sicte præuio, Vi temus omne noxium.

Vi temus omne no-xium. Vi-temus omne noxium.

Vi-temus omne no xi-um. Vi-temus omne noxium.

Vi temus omne noxium. Vi-temus omne noxium.

Vi-temus omne no xi-um. Vi temus omne noxium.

Vi-temus omne no-xi um. Vi-temus omne noxium.

Vi temus omne no xium. Vi-temus omne noxium.

Denicrcator

Vi-te- - mus - omne no xi - um Vi te - mus

Vi te - - mus - - omne no - xi - um, Vite - - mus

Vi - te mus, Vi - te - mus om ne no - xi - um. Vi - temus, vi-

Vi - te - mus, vi te - mus, om ne no xi - um Vi - te-

Vi - te mus, Vi te mus omne no - xi - um, Vi te - mus Vi-

Vi - temus, vi - temus om - ne no - xi um Vi - te mus Vi-

Vi - te - mus omne no - xi - um, Vi te - mus

Vi - temus vi - temus omne no - xi - um, Vi - temus Vi-

Vi - te - mus, Vite - mus om ne no xi - um, Vi - te-

Vi - te - mus, Vi te - mus omne no - xi - um, Vi te - mus Vi-

Vi - te mus vi - temus om ne no - xi - um, Vi - temus Vi-

Veni creator

Vite- mus omne no-xi- um.

Vite mus omne no xi - um.

te-mus om ne no-xi um.

mus Vi temus omne noxi — um.

te- mus om - ne no-xi um.

temus om ne no- xi um.

Vi te' mus omne no-xi — um.

temus om ne no—xi um.

mus Vi - temus omne no - xi um.

te-mus om ne no - xi um.

te - mus om ne no-xi- um.

Accompagnement. Omnicreator

Luluigny.

Per te sci- amus Pa Pa— trem, nos- camus noscamus, atque fi- li um.

Gayn.

Te utri- usque

Te utri- usque. Spi ri- tum. cre-

Spi- ri- tum. credá - mus omni tempo- re.

Veni creator

da- mus om-ni tem po- re Cre da-

Cre da- mus omni tem po- re.

mus om- ni tem po- re, cre da- mus cre- da- mus omni tempo-

Cre- da- mus om ni tem po re, cre da- mus omni tempo-

Veni creator

Simphonie du gloria.

re.

re.

Veni creator

Glo-

Glo-

La Soreu

Glo- ria glo- ri-a Pa- tri Do- mi- no.

Glo-

Venicreator

ria Patri Domino, glo- - ria, gloria gloria patri Domi-

ria Pa-tri Domino glo- - ria gloria gloria pa tri Domi-

Gloria- - ria gloria, gloria, gloria gloria gloria Pa tri Domi-

Glo- ria, gloria gloria gloria Pa-tri Domi-

Glo- ria glo- ria gloria patri Domi-

Glo- ria glo- ria patri Domi-

ria pa-tri Domino glo- - ria gloria, gloria patri Domi-

Glo- ria, gloria gloria gloria gloria gloria patri Domi-

Glor- - ria gloria gloria glo- ria patri Domi-

Glo- - ria glo- - ria gloria patri Domi-

Glo- - ria glo- - ria, patri Domi-

no Glo - - ria glo - ria glo - - ria gloria, patri

no. Glo - - ria glo - - ria gloria patri -

no. Glo - - ria glo - - ria glor - ria patri -

no.

no.

no.

Veni creator

Do-mino. gloria glo-ria gloria gloria gloria glo- - ria

Domi-no. Glo-ria glória gloria gloria glória glo- - ria

Do mi-no. Glo-ria glória glo- - ria glória gloria glo- -

Glória gloria gloria glória glória gloria gloria

Glo- ria glo- - - ria glo- - - ria glo-

Glo- - - ria glo- - - - ria glo- - - ria glo-

Glória, glória glória glo- - - - ria

Gloria gloria gloria glori-a gloria gloria

Glor- ria glo- - ria glória gloria

Glória glória glória gloria gloria glória

Glo- - - ria glo- - - ria glo- - ria

Veni creator

gloria glória glória patri Domi no.

glória glória glória patri Domi – no.

ria glória gloria patri Dó – mi no.

gloria gloria gloria pa – tri Domino.

ria glo – ria patri Dó mi no.

ria glo – – ria – patri Dó – mino.

gloria glori – a gloria patri Domino.

Gloria glória gloria patri – Dó mi no.

Gloria glória gloria patri – Dó mi no.

Glo – – ria glória patri Domi – no.

Glo – – – ria gloria patri Domino.

Veni Creator

Na tó- que qui a morti- is sur- re- xit sur-

Na tó- que qui a morti is sur re- xit sur-

Na to- que qui a mortuis sur- re- xit

Veni Creator

rexit ac pa - rá - cli - tō ac pa-ra cli - to.

rexit- ac pa ra - cli - tō, ac pa-ra cli- to.

Surre - xit ac pará cli - to ac pará cli - to.

Veni Creator

Glo - - - ria, gloria gloria glo - - ria gloria

Glo - - - ria, gloria gloria glo - - ria gloria

Glo - - ria gloria gloria gloria glo - - ria

Glo - - ria glo - - - ria glo - - ria gloria

Glo - - ria glo - - ria gloria gloria gloria

Glo - - ria glo - - ria glo - - ria gloria

Glo - - - ria glo - - - ria gloria gloria

Gloria gloria gloria glo - - ria

Glo - - ria gloria gloria glo - - ria

Gloria gloria gloria gloria gloria gloria

Glo - - ria glo - - - ria glo - - ria

Veni Creator

patri Dó mi no. Gloria gloria gloria

patri Domi – no. glo – ria Gloria

patri Dó mi no glo – – ria gloria – ria

patri Domi no

patri Dó mi no.

patri Dó mi no.

patri Domi no. Gloria nato – que qui

patri Dó mi no. Gloria nato – que qui

pa-tri Dó mino. Gloria nato – que qui

patri Dó mi – no. Gloria na-tó – que qui

patri Dó mi no. Gloria nató – que qui

Veni Creator

Glo- - - - ria Glo- ria gloria

Glo- - - - ria, glo- - - ria gloria

Glo- - - ria gloria, gloria gloria gloria

Glori-a glo- - - ria gloria gloria gloria

Glo- - ria glo- - ria glo-

Glo- - - ria, glo- ria glo-

a mortu is surre- xit- Glo- ria glo- ria

a mortu is, surre- xit. Glo- - - ria glo- - ria

a mortu - is - surre xit Glo- - - ria gloria gloria

a mortuis surre- xit Gloria gloria gloria gloria

a mortuis surre- xit Glo- ria glo- - ria

Veni creator

glória ac pa-ra di-to, In sæcu-lo rum Sæcu-la In sæcu lo-rum

glória ac pa-ra di-to. In sæculo-rum Sæ-cu-la, in sæcu-lo rum

Glória ac para di. to, in sæcu lo-rum Sæ-cu la in sæculorum

glória ac pa-rá di to, in sæculorum. Sæcu la, in sæcu-lo rum

ria ac pa-rá di-to, in sæcu lo- rum Sæ-

ria ac pa-ra di to, in sæculo- rum Sæ-

glória ac pa-rá di-to. In sæcu lo rum, in sæcu lo-rum

Gloria ac pa ra di to, In sæculo-rum, in sæcu-lorum

Gloria ac pa-ra di to. In sæculo rum, in sæcu lo rum

Gloria ac pa-ra di-to. In sæculo rum in sæcu lo rum

Gloria ac pa-ra di to, In sæcu lo- - - - rum Sæ-

Veni Creator

Sæ cu la.

Sæ-cu- la.

Sæ cu la.

Sæ cu la.

cu la.

cu- la.

Sæ-cu- la

Sæcu- la.

Sæcu la.

Sæcu la

Sæcu- la.

Veni Creator

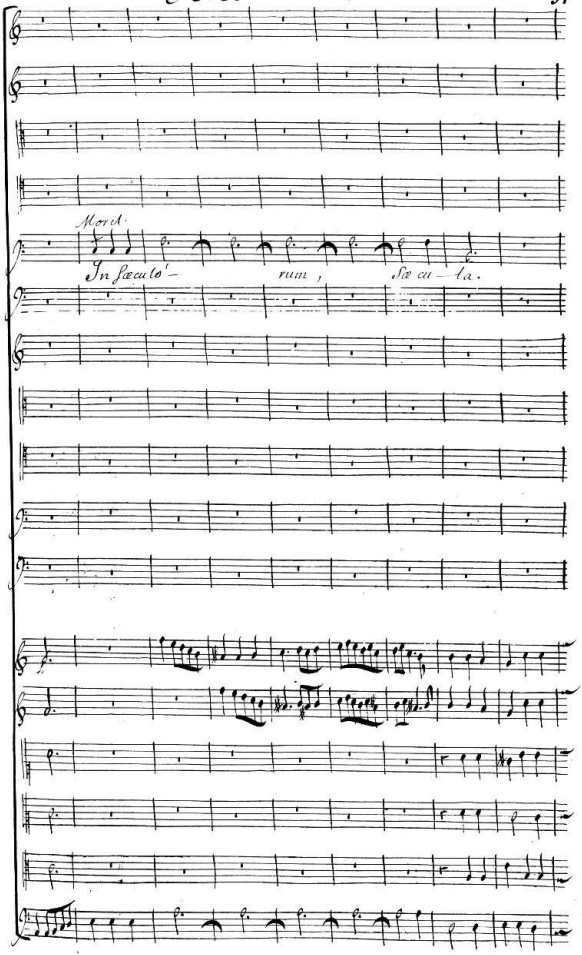

Veni Creator

In sæcu-lo- - rum, sæcu-la.

In sæcu-lorum sæ- cu la.

In sæcu-lorum in sæculorum sæ-cu-la.

Veni Creator

In Sæcu- lorum Sæcu- la.

In Sæcu- lo'rum Sæcu- la.

In Sæcu- lo- - rum Sæcu- la.

In Sæcu- lo- - rum Sæcu- la.

In - Sæcu la.

In Sæcu- lo'- rum Sæcu- la.

In Sæcu- lo'rum Sæcu- la.

In Sæcu- lo'- - rum Sæcu- la.

In Sæcu- lo'- - - rum Sæcu- la.

In Sæculo- - - - rum Sæ cu la.

In Sæcu lo- - - rum Sæcu- la.

Veni Creator

In sæcu-lo - - - rum sæcula.

In sæcu-lo - - - rum sæcula.

In sæcu-lo - rum sæcu-la.

In sæculo - - - rum sæcula.

In sæculorũ in sæculorum sæcu-la.

In sæculorũ, in sæculorum sæcu-la.

In sæcu-lo - - rum sæcula.

In sæcu-lo - - - rum sæcu-la.

In sæculo - - - rum sæcu-la.

In sæcu-lo - - - rum sæcula.

In sæculorum in sæculorũ sæcu-la.

finis.