Beliebte Orchester-Musik

Verlag und Eigenthum
von
RIES & ERLER,
Königl. Sächs. Hofmusikalienhändler in Berlin.

Abschrift und verleihen ist gesetzlich verboten.

Mark Pf.

REINECKE, CARL. Abendreihn. Für Streich-Orchester: Violine 1.2, Viola, Cello 1.2. & Bafs. Partitur & Stimmen 3, —

OELSCHLEGEL, ALFRED. Op. 109. Renaissance. Humoreske. Partitur u. Orchesterstimmen 4, 50

COOPER, HENRY. Op. 23. Ouverture zur komischen Oper Schön Annie f. grosses Orchester. Orchesterstimmen ..... netto 7, 50

CONRADI, AUGUST. Zeitungsenten. Potpourri für Orchester. Partitur ..... netto 12, —

FLIEGE, HERMANN. Op. 105. Gavotte Circus Renz. Orchesterstimmen. netto 4, 50

BEHR, FRANÇOIS. Le Reveil des Sylphes. (Valse Impromptu)
Für grosses Orchester. Stimmen. netto 3, —

——— Wanda. Mazurka-Caprice.
Für grosses Orchester. Stimmen. netto 3, —

——— Papillon et Fleur. Caprice.
Für grosses Orchester. Stimmen. netto 3, —

BOHM, CHARLES. La Fanfare des Ulans. Galop militaire.
Für grosses Orchester. Stimmen netto 4, —
Für Militairmusik. a. Infanteriemusik. n. 3, —
In Stimmen. b. Cavalleriemusik. n. 2, —
c. Jägermusik. n. 3, —

CHOPIN, F. Grande Polonaise Op. 53. Für gr. Orchester bearbeitet von Karl Müller-Berghaus. Partitur & Stimmen ..... netto 12, —

——— Nocturne. Esdur Op. 9. No 2. Für Orchester bearbeitet von Karl Müller-Berghaus. Partitur und Orchesterstimmen ..... netto 4, —

MENDELSSOHN, B. F. Spinnerlied. Für kleines Orchester bearbeitet von Karl Müller-Berghaus. Orchesterstimmen ..... netto 4, 40

JUNGMANN, L. Op. 21. Suite für Flöte, Violine und Viola. Partitur u. Stimmen 3, 50

SCHERZ, ERNST. Der musikalische Rattenfänger. Potpourri. Orchesterstimmen. netto 9, —

——— Geburtstags-Musik. Suite für Streichorchester. Partitur & Stimmen 6, —

MORLEY, CHARLES. Kaiser-Gavotte. Orchesterst. netto 2, —

RIETZ, JUL. Op. 41. Concertstück. für Blaseinstrumente mit Orchester. Orchesterstimmen ..... netto 9, —

SCHERZ, ERNST. Laterna magica Potpourri. Orchesterstimmen ..... netto 9, —

Mark Pf.

JENSEN, ADOLF. Op. 44. No 3. Galatea. Partitur. 2, —
Orchesterstimmen. 4, 50

BEETHOVEN, L. v. Sonate pathétique. Bearbeitet von L. Schindelmeisser. Orchesterstimmen ..... netto 10, 50

ORLANDO, GIOVANNI. Heilige Nacht. (Santa Notte). Meditation. Orchesterstimmen. 2, —

GRETRY. Chor der Schaarwache aus der Oper: „Die beiden Geizigen." Orchesterstimmen. 7 —

MEYER-HELMUND, ERIK, Margitta Marsch. (Aus der Oper „Margitta")
a. Für grofses Orchester. Stimmen. netto 4, —
b. Für Militairmusik. 1, Für Infanterie-Musik nt. 3, —
2, Für Jäger-Musik netto 3, —
3, Für Cavallerie-Musik nt. 2, —

RICCIUS, A. F. Op. 18. Introduction und Allegro für Ventilhorn oder Viola und Pianoforte 3, 50

FLIEGE, H. Op. 158. Simmel-Sammel-Surium. Grosses Potpourri. Orchesterstimmen. 15, —

——— Op. 159. Abendständchen. Orchesterstimmen. 7, —

JENSEN, ADOLF. Wiegenlied. Orchesterstimmen. 5, —

SCHERZ, ERNST. Ein Abend bei Bilse. Humoristisches Potpourri. Orchesterstimmen. netto 12, —

——— Wandelbilder. Humorist. Potpourri. Orchesterstimmen. netto 7, —

——— Nach berühmten Mustern. Humoreske. Orchesterstimmen. netto 7, —

——— Da-Capo-Polka für Streichorchest. pizzicato. 1, —

——— Der Carneval von Venedig. Parodistische Variationen im Style der Componisten Händel, Haydn, Schumann, Chopin, Strauss, Wagner etc. Stimmen ..... netto 9, —

——— Guitarreständchen. Stimmen netto 3, —

——— Carillon. Spieldosen Stück. Orchesterstimmen. netto 1, 50

MORLEY, CHARLES. Amors Küsse. Musette. Orchesterstimmen. netto 2, —

MENDELSSOHN, F. Canzonetta für Streichorchester. 1, —

STRAUSS, Mein schönes Wien. Albumblatt netto 2, —
Orchesterstimmen.

SCHERZ, ERNST. Vivat, crescat, floreat! Akademisches Lieder-Potpourri Orchesterstimmen ..... netto 9, —

RIES, FRANZ. Op. 32. Nachtstück (Notturno) für Streichorchester. Partitur und Stimmen. 2, 40

407544

SUITE.

Scherzino.

Louis Jungmann Op. 21.

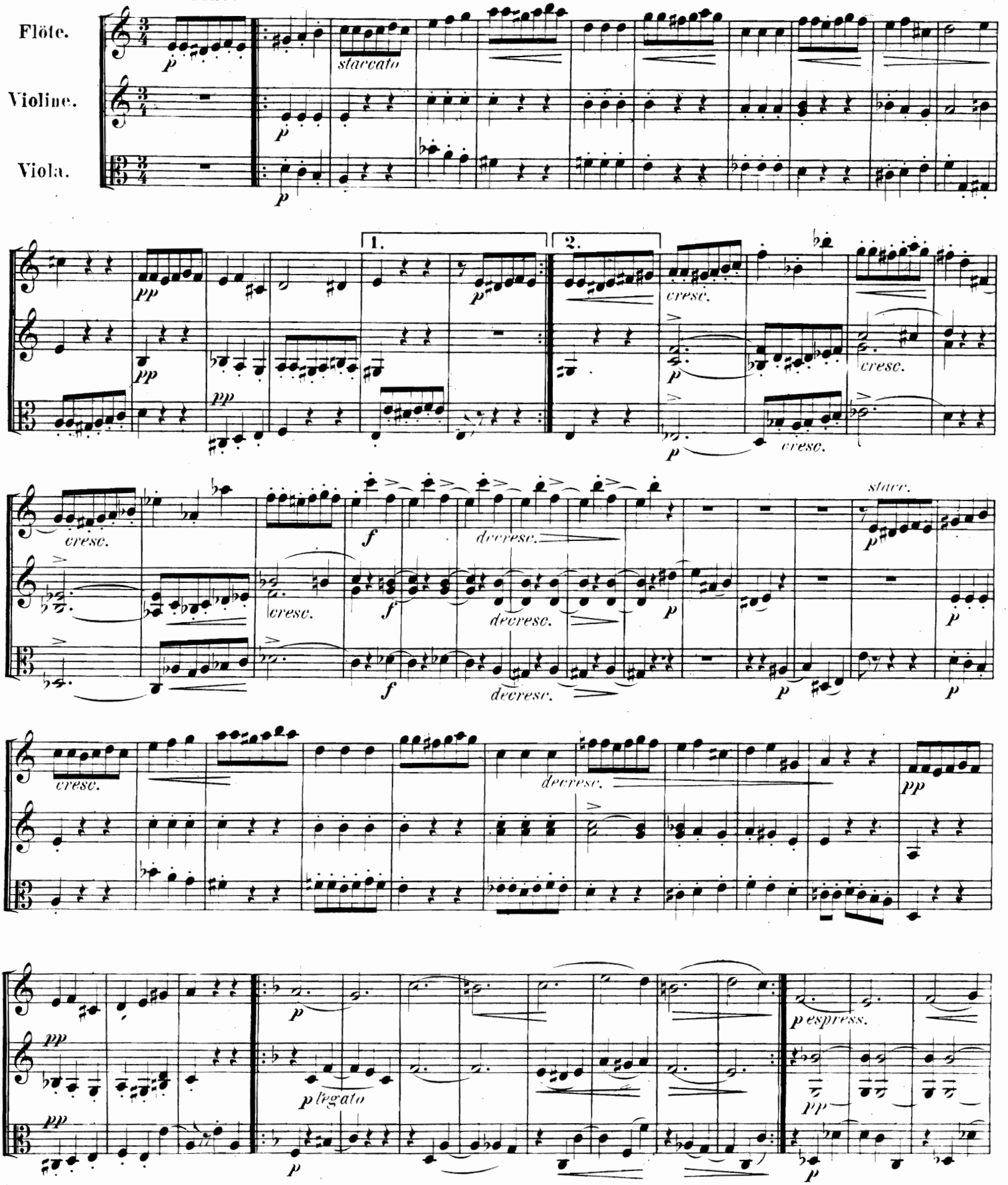

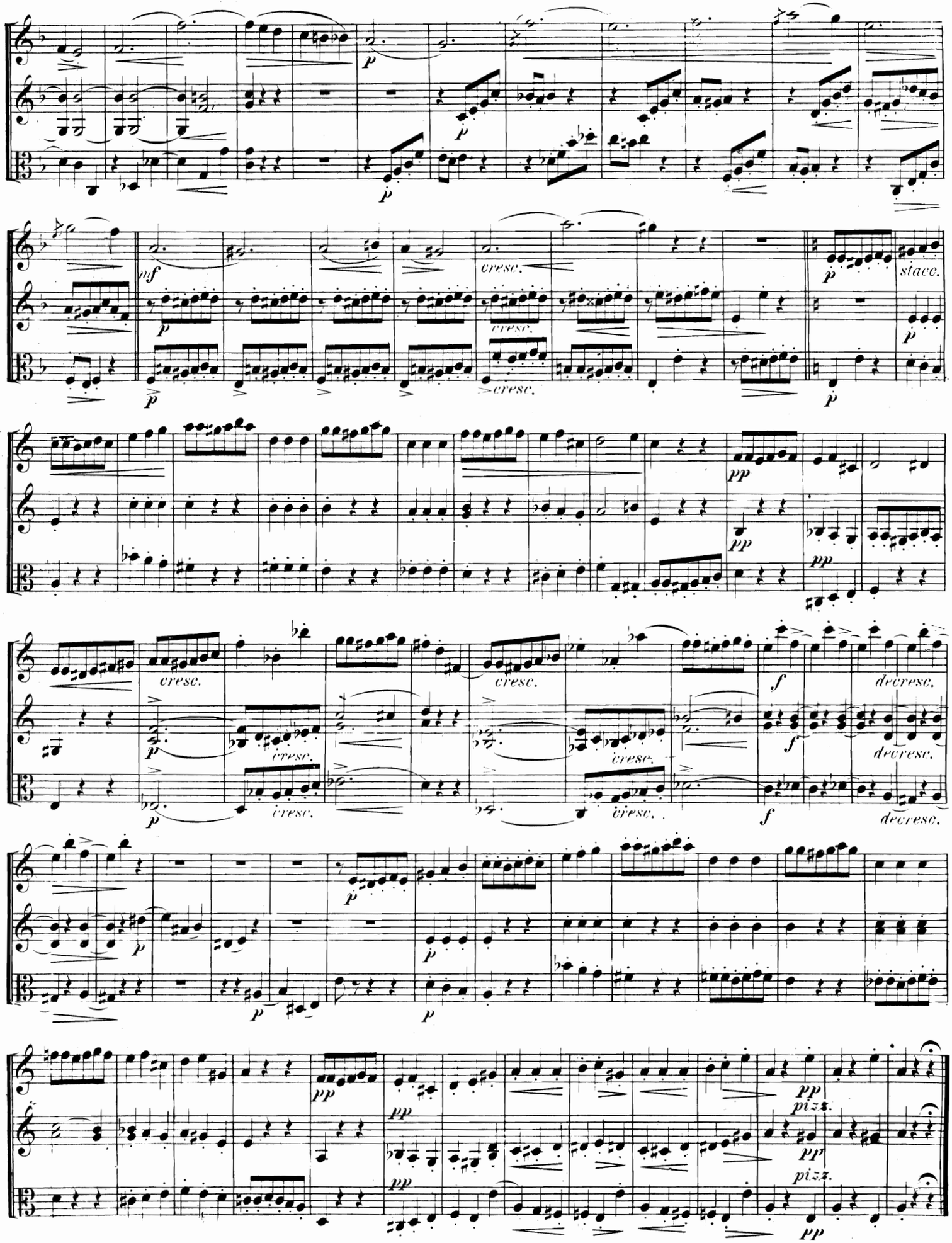
p
mf
cresc.
stacc.
pp
f
decresc.
pizz.

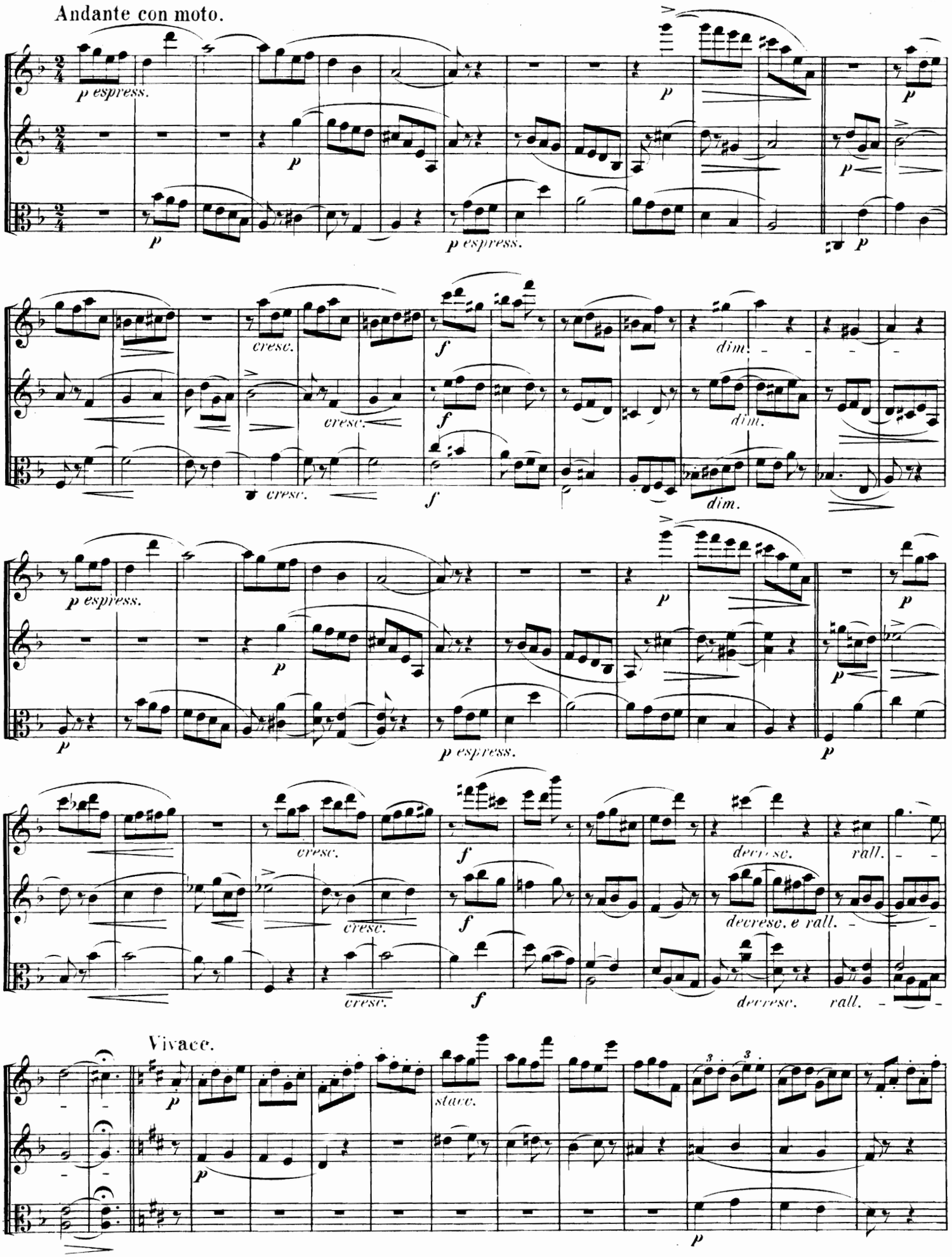
Andante con moto.
p espress.
p
p espress.
cresc.
f
dim.
p espress.
p espress.
cresc.
f
decresc.
rall.
decresc. e rall.
Vivace.
stacc.

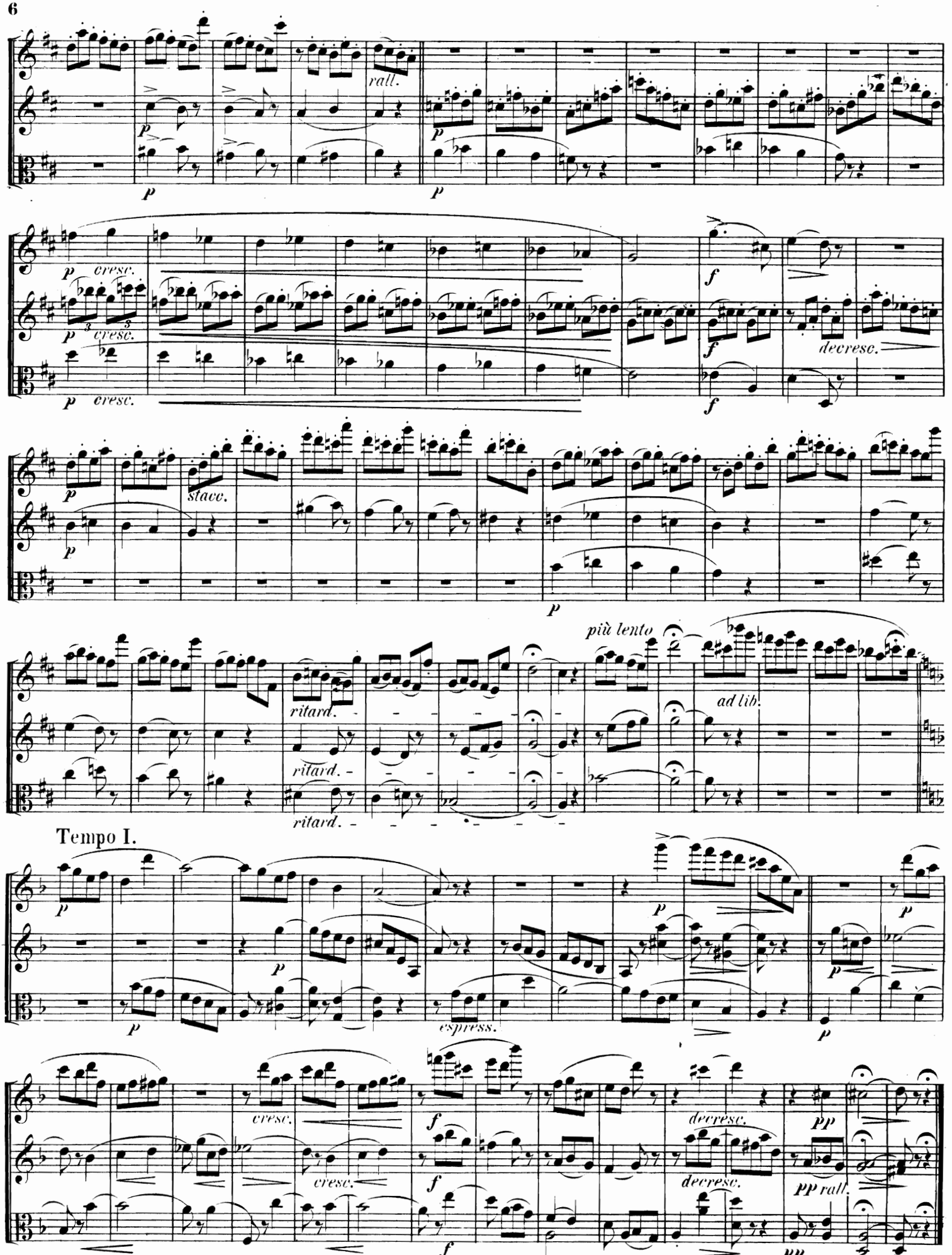
rall.
cresc.
cresc.
cresc.
f
decresc.
stacc.
ritard.
ritard.
ritard.
più lento
ad lib.
Tempo I.
espress.
cresc.
cresc.
decresc.
decresc.
pp
pp rall.

Allegretto grazioso.

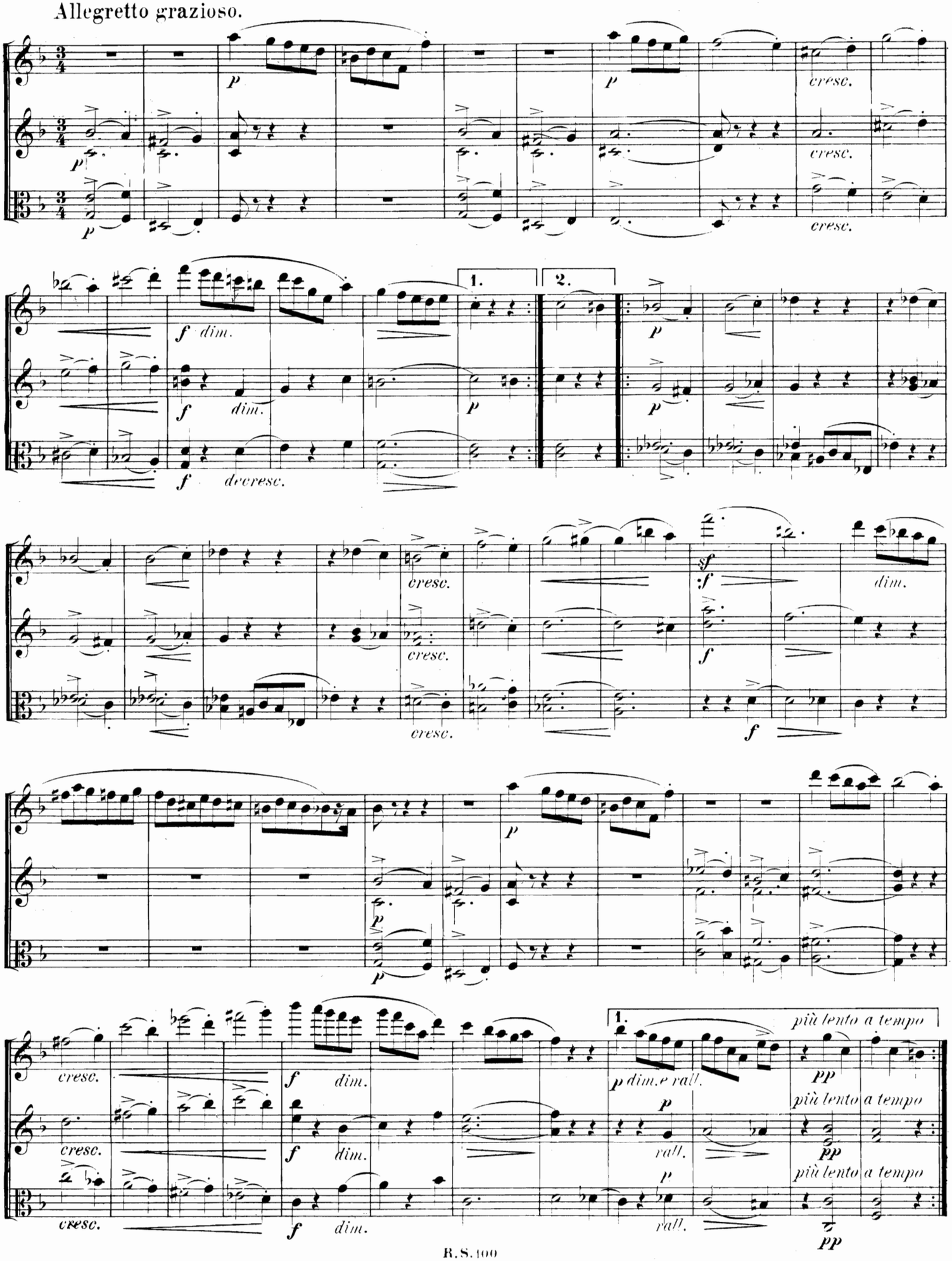

Introduction.

Larghetto.

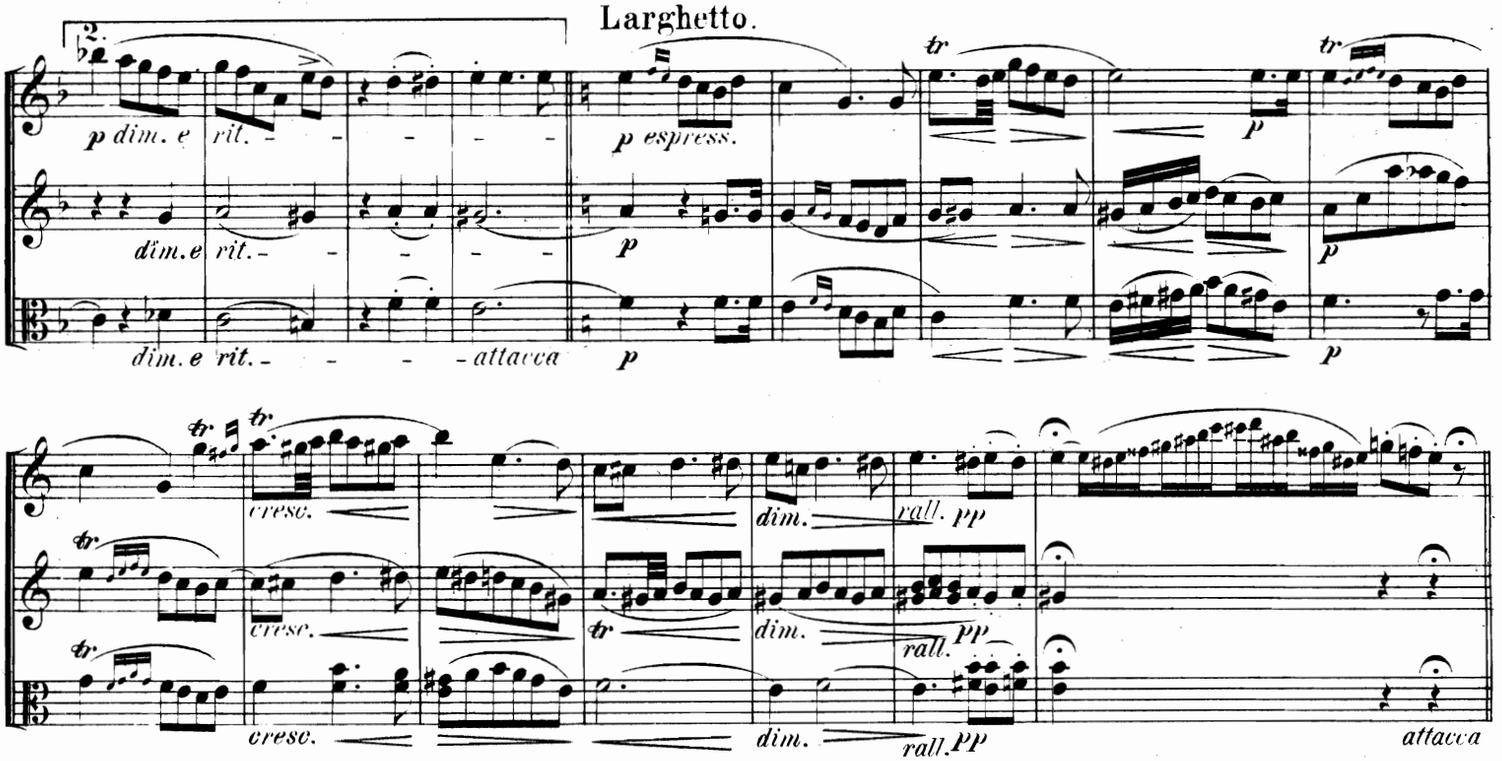

Fughette.

Allegro vivace.

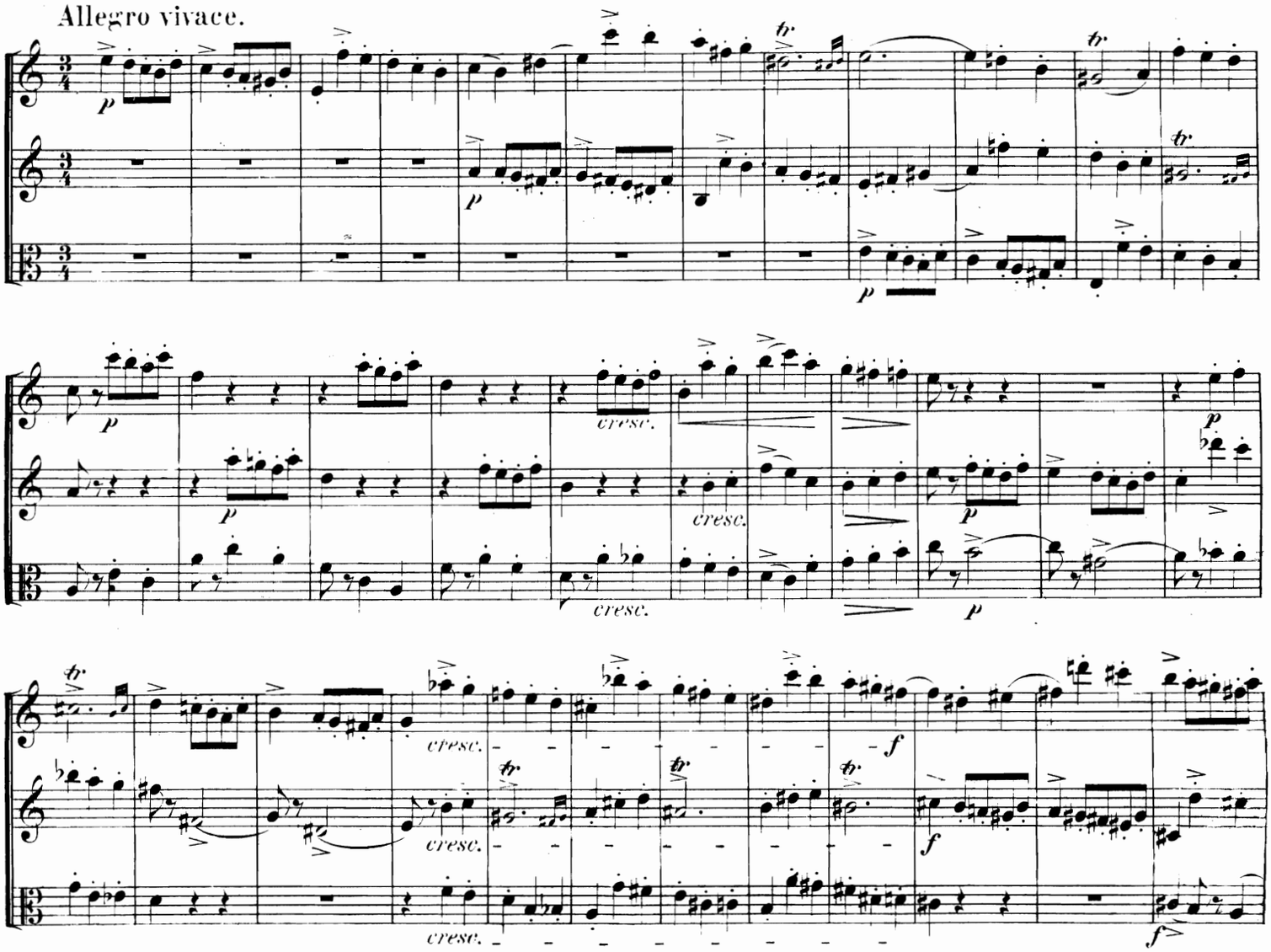

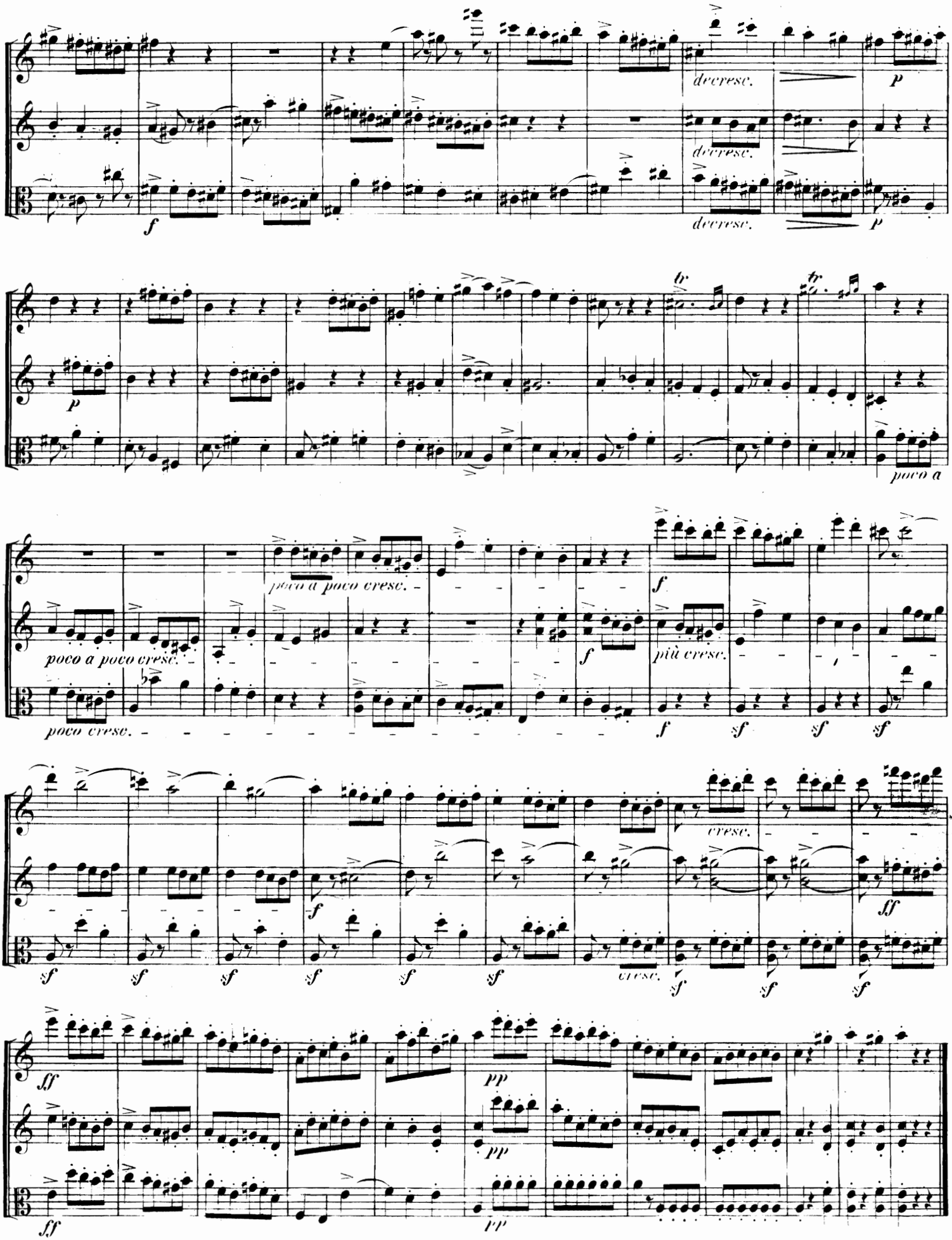
decresc.
decresc.
decresc.
poco a
poco a poco cresc.
poco a poco cresc.
più cresc.
poco cresc.
cresc.
cresc.