Mus. pr 2995/3 ai

Sei

FUGHE e PRELUDIE

per

IL CLAVICEMBALO Ó ORGANO

Composte

dal Sig.r

GIORGIO ALBRECHTSBERGER

Opera VI.

In Vienna presso Artaria Compagni

177/8

163.

K.1

I

Preludium

Andante

00045678

Fuga

t

t.

II.

Preludium

Adagio

Fuga.

00045678

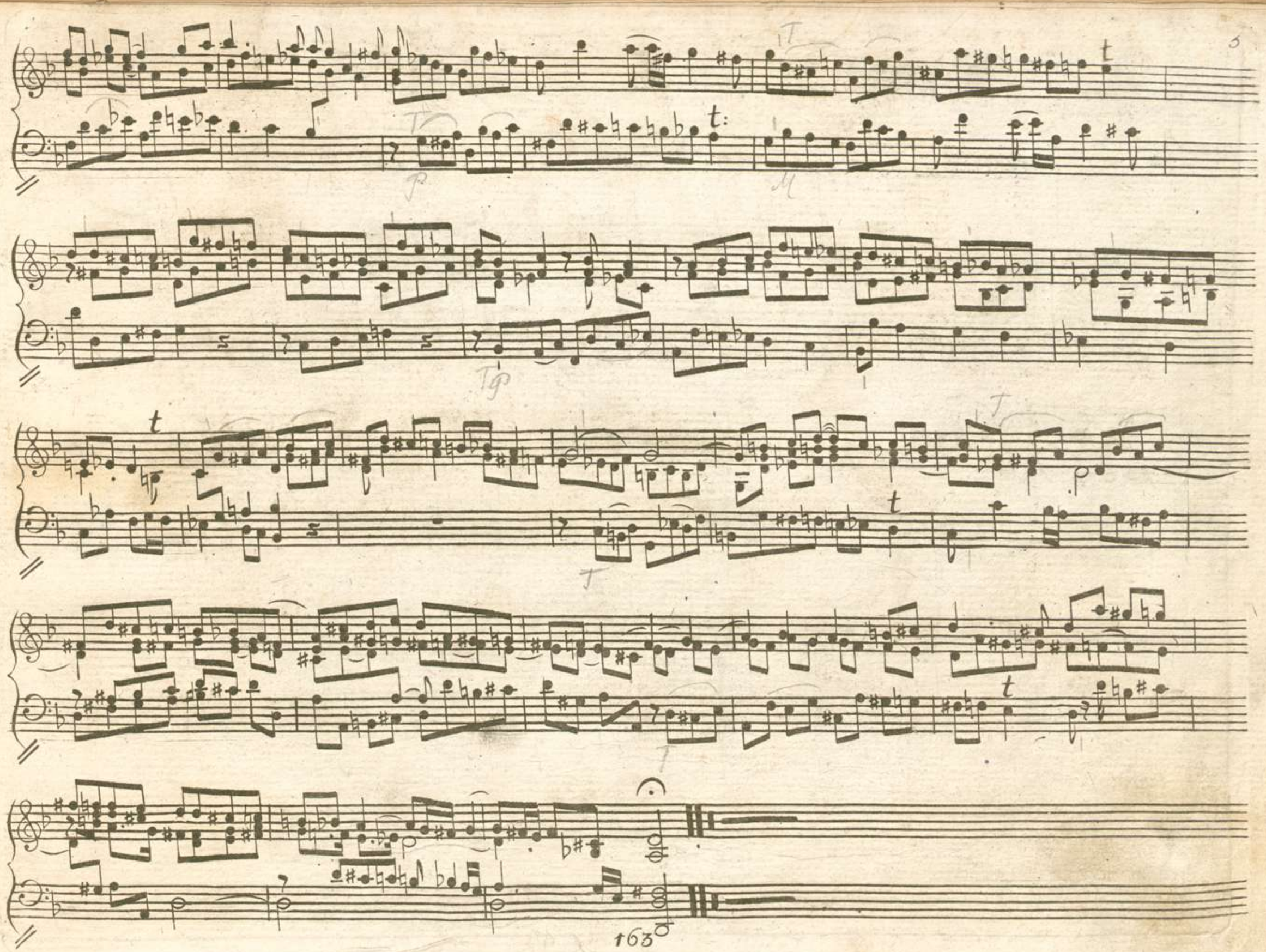

III

Preludium.

Poco Adagio

Fuga

Mod^to

00045678

III.

Preludium

Adagio

t

g e cis D g e c

Fuga

00045678

V.

Preludium

Adagio

Fuga

00045678

t. t.

t.

12 VI.

Preludium

Andante

Mod^to

Fuga