I. ALBENIZ.

Chants d'Espagne

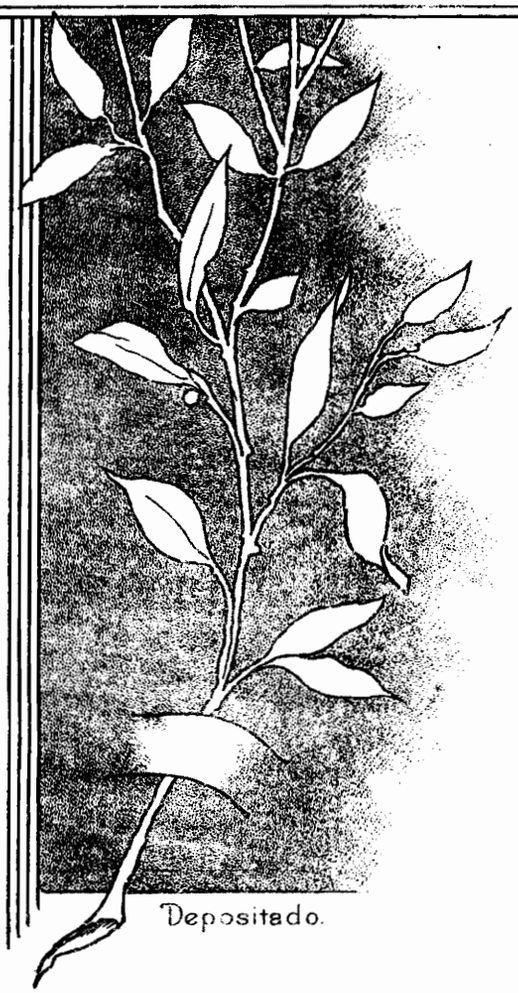

Op. 232. Nº 1.	Prélude	Ptas. / frcs	2
——— Nº 2.	Orientale	Ptas. / frcs	2.
——— Nº 3.	Sous le Palmier	Ptas. / frcs.	2.
——— Nº 4.	Córdoba	Ptas. / frcs	2.
——— Nº 5.	Seguidillas	Ptas. / frcs	2.

Depositado.

UNIÓN MUSICAL ESPAÑOLA
(Antes CASA DOTESIO)
EDITORES
MÚSICA, PIANOS E INSTRUMENTOS
Carrera de San Jerónimo, 34
MADRID
BILBAO: Cruz, 6. - BARCELONA: Puerta del Ángel, 1 y 3. - SANTANDER: Wad-Ras, 7.
VALLADOLID: Santiago, 53

Tous droits d'exécution publique, de reproduction, de traduction et d'arrangements réservés pour tous pays, y compris la Suède, la Norvège et le Danemark.
Copyright by Unión Musical Española

CHANTS D'ESPAGNE.

SEGUIDILLAS.

A Leonardo Moyua.
(Leo de Silka.)

I. Albeniz, Op. 232. No. 5.

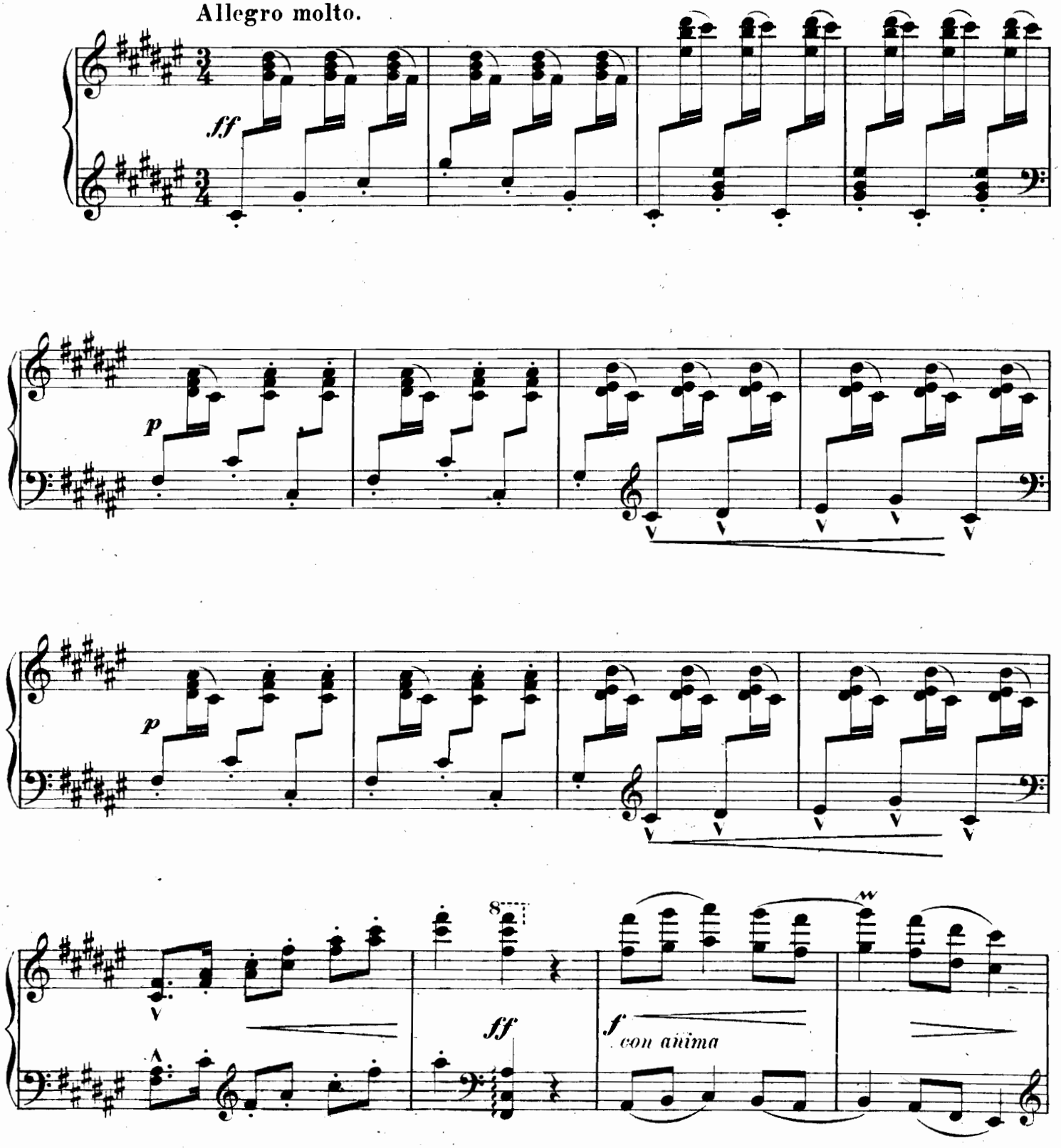

UNION MUSICAL ESPANOLA.
Barcelona, Madrid, Bilbao, Santander.

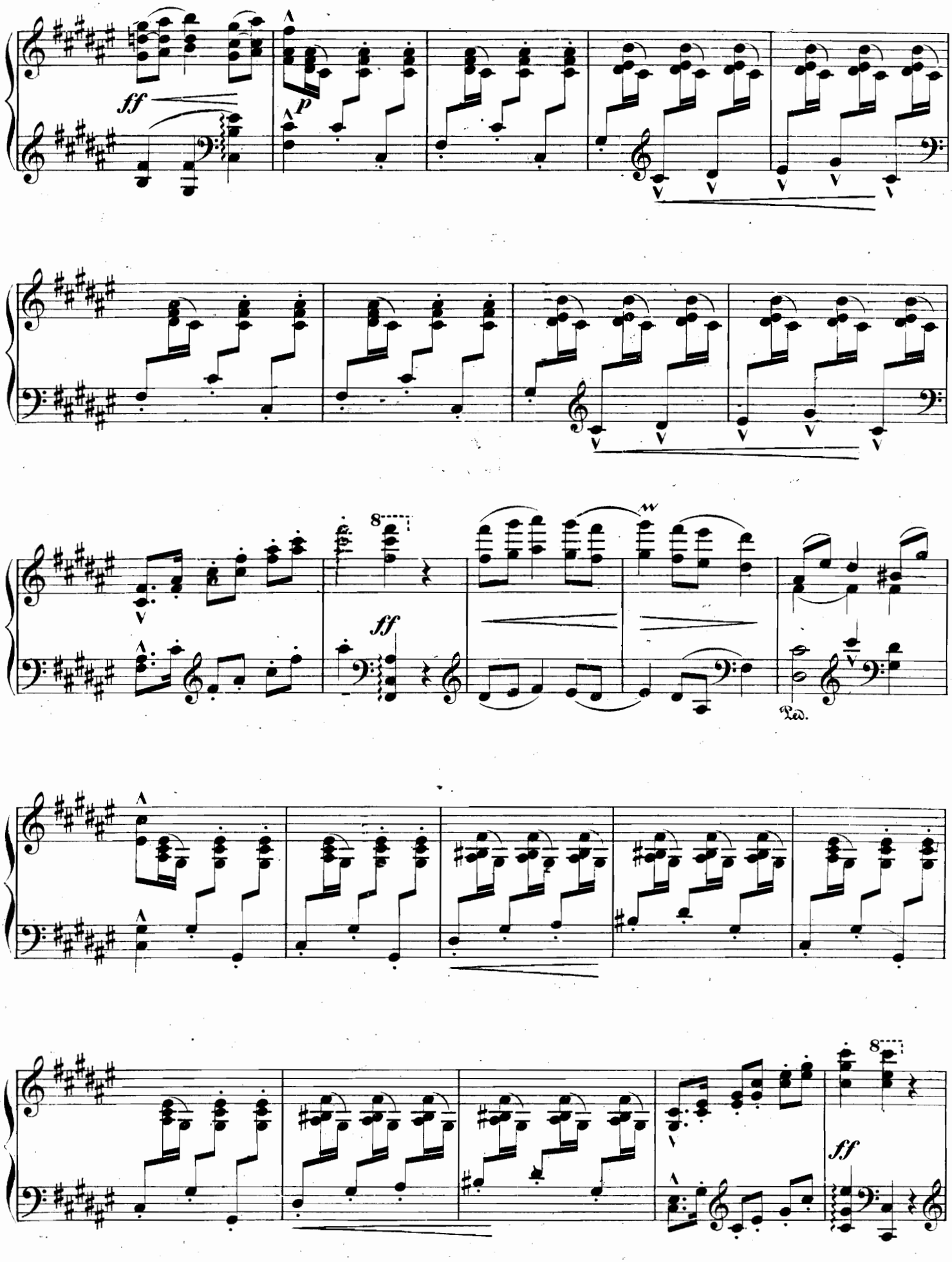
ff
p
8
ff
Ped.
8
ff

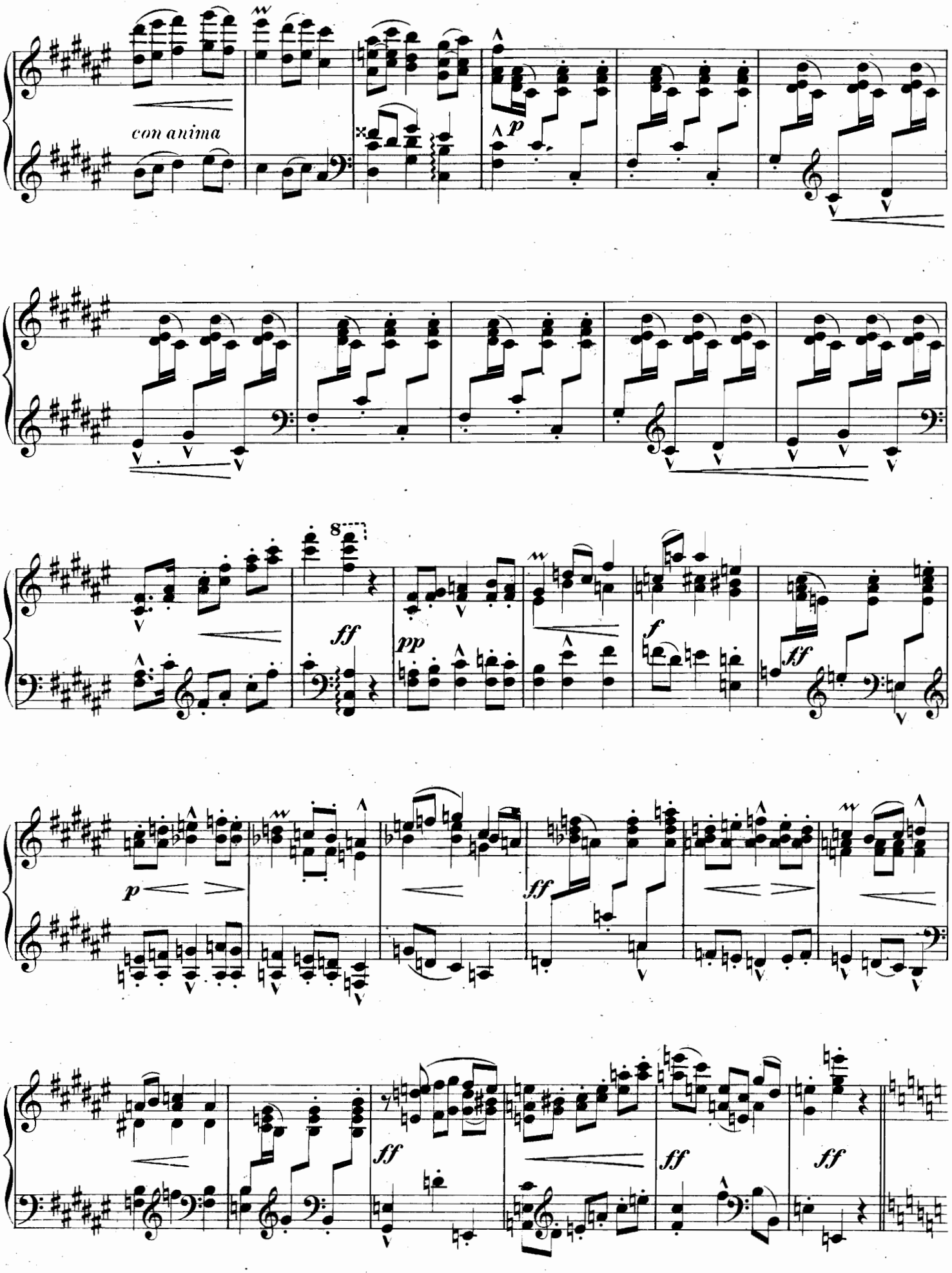
con anima
p
ff
pp
f
ff
p
ff
ff
ff
ff

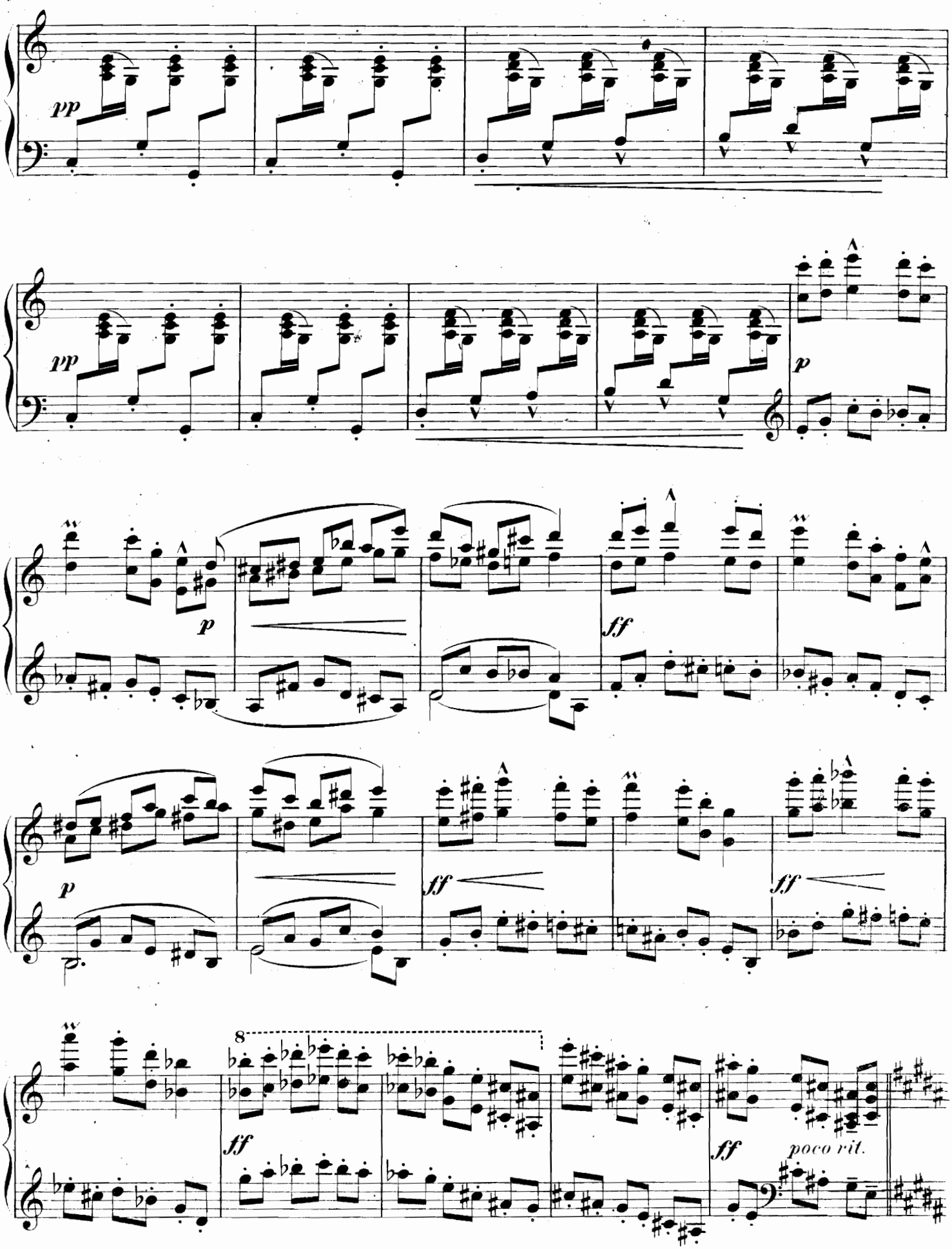
pp
pp
p
p
ff
p
ff
ff
8
ff
ff
poco rit.

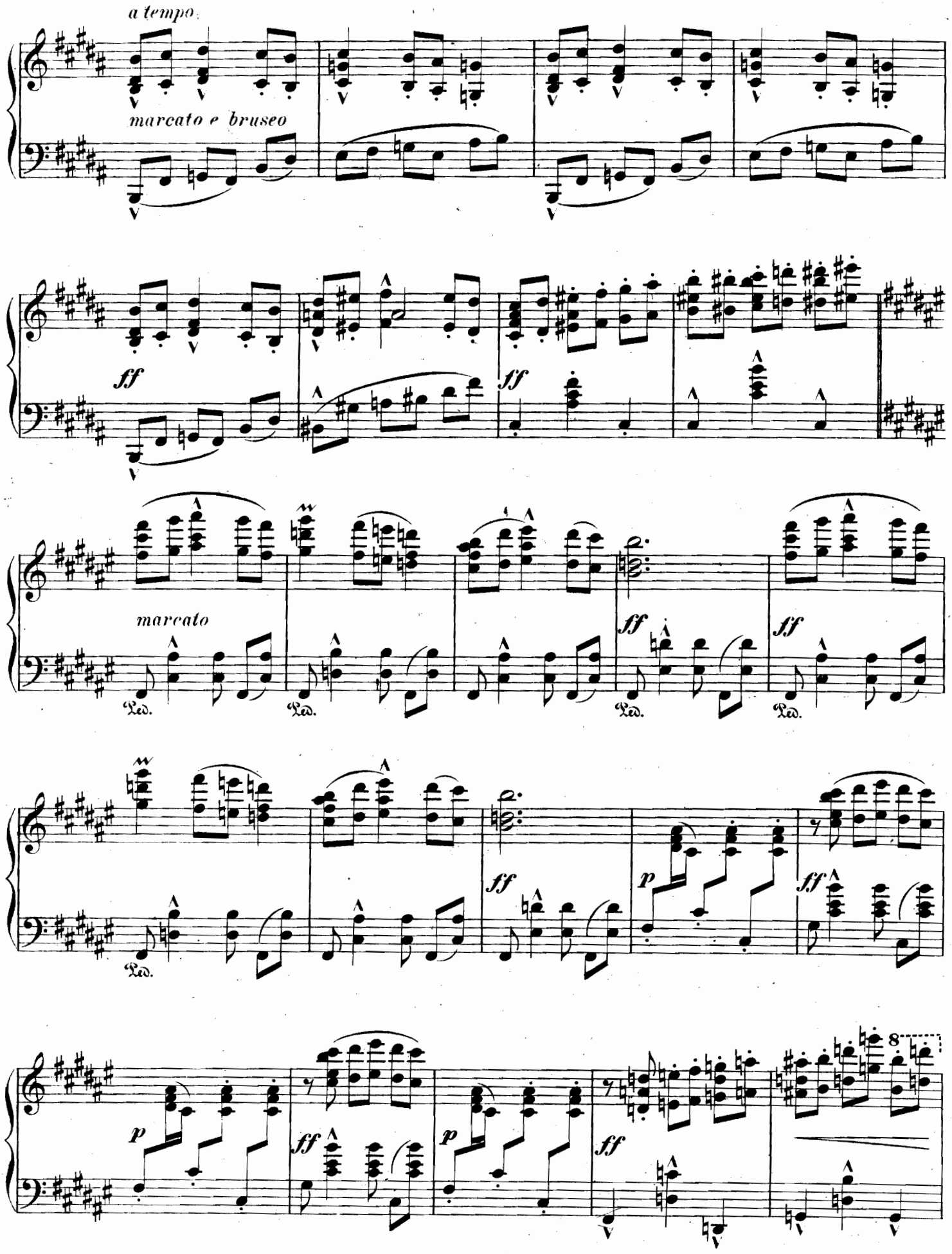
a tempo
marcato e bruseo
ff
ff
marcato
ff
ff
Ped.
Ped.
Ped.
Ped.
Ped.
ff
p
ff
p
ff
p
ff
8

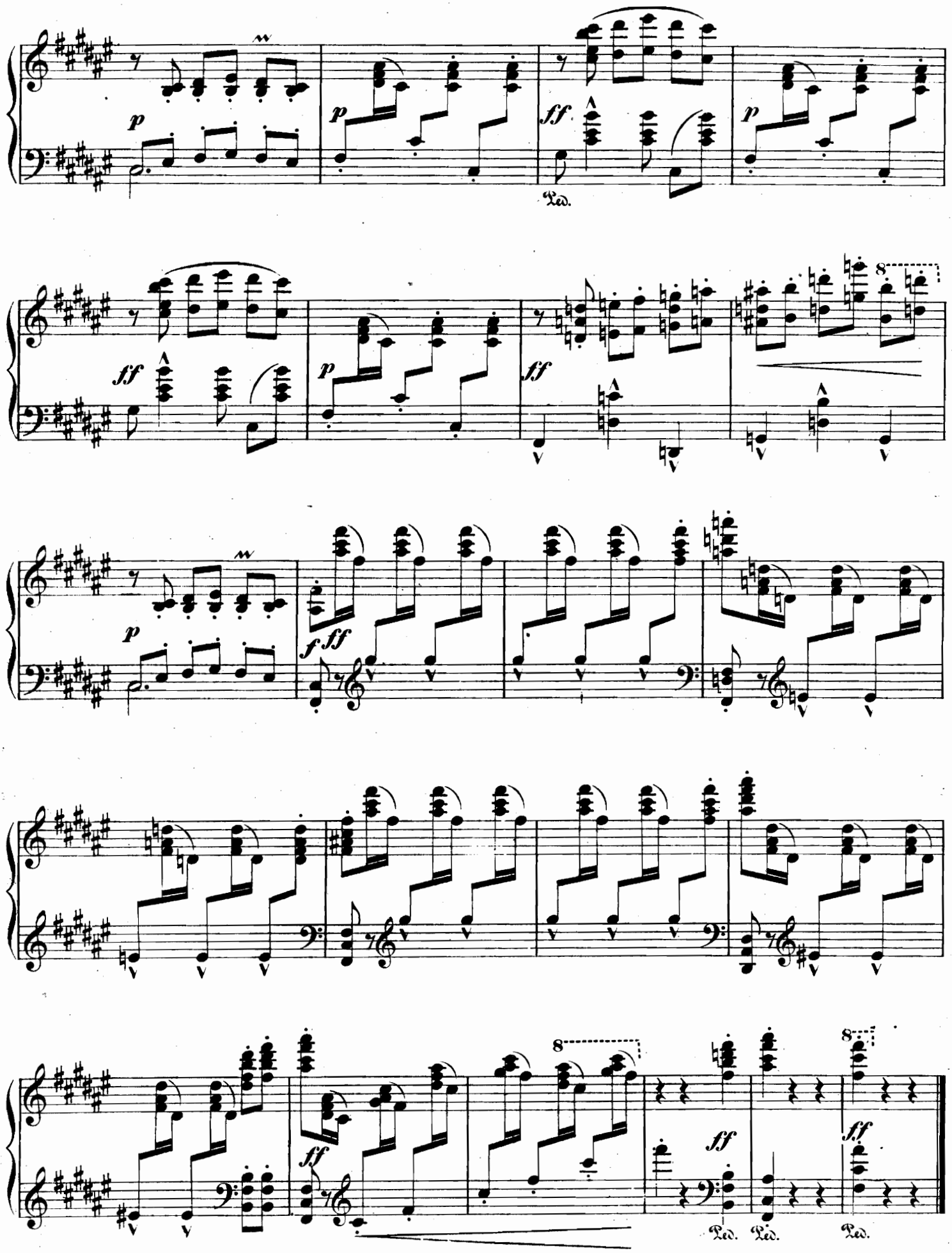
p
p
ff
p
Ped.
ff
p
ff
8
p
f ff
ff
8
ff
ff
Ped.
Ped.
Ped.

Canciones y couplets de gran éxito del M.tro **FONT**

S. M. el schotis.—Canción madrileña.—Creación de **Ursula Lopez**

Lo que debe callarse.—Tonadilla.—Creación de **Ursula López**

Bulerías de los lunares.—Creación de **"Argentinita"**

Al pelo. —Canción madrileña.—Creación de **"Chelito"**

Antes quise.—Canción.—Creación de **"Raquel Meller"**

Sangre de horchata.—Fox-trot.—Creación de **"Argentinita"**

Las cuatro razones.—Canción madrileña.—Creación de **"Pastora Imperio"**

Sal y Sol.—Pasa-calle.—Creación de **"Amalia Molina"**

Nieta de Cármen.—Canción andaluza.—Creación de **"Pastora Imperio"**

De pura sangre.—Danza.—Creación de **"Pastora Imperio"**

Te lo juro.—Canción.—Creación de **"Resurrección Quijano"**

La mujer caprichosa.—Canción andaluza.—Creación de **"Carmen Flores"**

El color de mis ojos.—Pasacalle.—Creación de **"Pastora Imperio"**

Aguanta.—Danzón cubano.—Creación de **"Chelito"**

Verdad será—Habanera.—Creación de **"Pastora Imperio"**

Lo que es amor.—Couplet-vals.—Creación de **"Blanquita Suarez"**