LE

DÉSERT

Ode Symphonie en 3 Parties,

Poésie de A. Colin,

Musique de

F. DAVID.

CATALOGUE

thématique des Morceaux pour Chant *et pour* Piano solo

N°1.	*Chœur, Allah! Allah!* . . *Page*	2.
N°2.	*Marche de la Caravane*	20.
N°3.	*La Tempête au Désert*	28.
N°4.	*Hymne à la Nuit*	49
N°5.	*Fantaisie Arabe* / *Danse des Almées*	55.
N°6	*La Liberté au Désert*	61
N°7.	*La Rêverie du Soir*	69
N°8.	*Le Lever du Soleil*	76
N°9.	*Chant du Muezzin*	77
N°10.	*Le Départ de la Caravane* . . .	79.

PARIS, au MÉNESTREL, *Maison* A. MEISSONNIER, HEUGEL [illegible]

LE DÉSERT

ODE-SYMPHONIE

EN TROIS PARTIES

AVEC

STROPHES DÉCLAMÉES, SOLI, CHŒURS ET GRAND ORCHESTRE

POÉSIE

D'AUGUSTE COLIN

MUSIQUE DE

FÉLICIEN DAVID

LIVRET-TEXTE : 50 CENTIMES

A PARIS, *AU MÉNESTREL, 2 bis,* RUE VIVIENNE

HEUGEL & FILS

Éditeurs des solfèges et méthodes du Conservatoire.

LE DÉSERT.

PREMIÈRE PARTIE.

Ode symphonie.

FÉLICIEN **DAVID**.

Metr: ♩ = 69.

Andante.

PIANO.

ppp

(PARLÉ.)

A l'aspect du désert l'infini se révèle,
Et l'esprit exalté devant tant de grandeur,
Comme l'aigle fixant la lumière nouvelle,
De l'infini sonde la profondeur.

(PARLÉ.)

Au désert tout se tait et pourtant, ô mystère,
Dans ce calme silencieux,
L'âme pensive et solitaire
Entend des sons mélodieux.

p

(PARLÉ.)

Ineffables accords de l'éternel silence,
Chaque grain de sable a sa voix ;
Dans l'éther onduleux le concert se balance,
Je le sens, je le vois....

sf

AU MÉNESTREL, Maison A. MEISSONNIER, HEUGEL Successeur, 2 bis, Rue Vivienne.

F. DAVID.

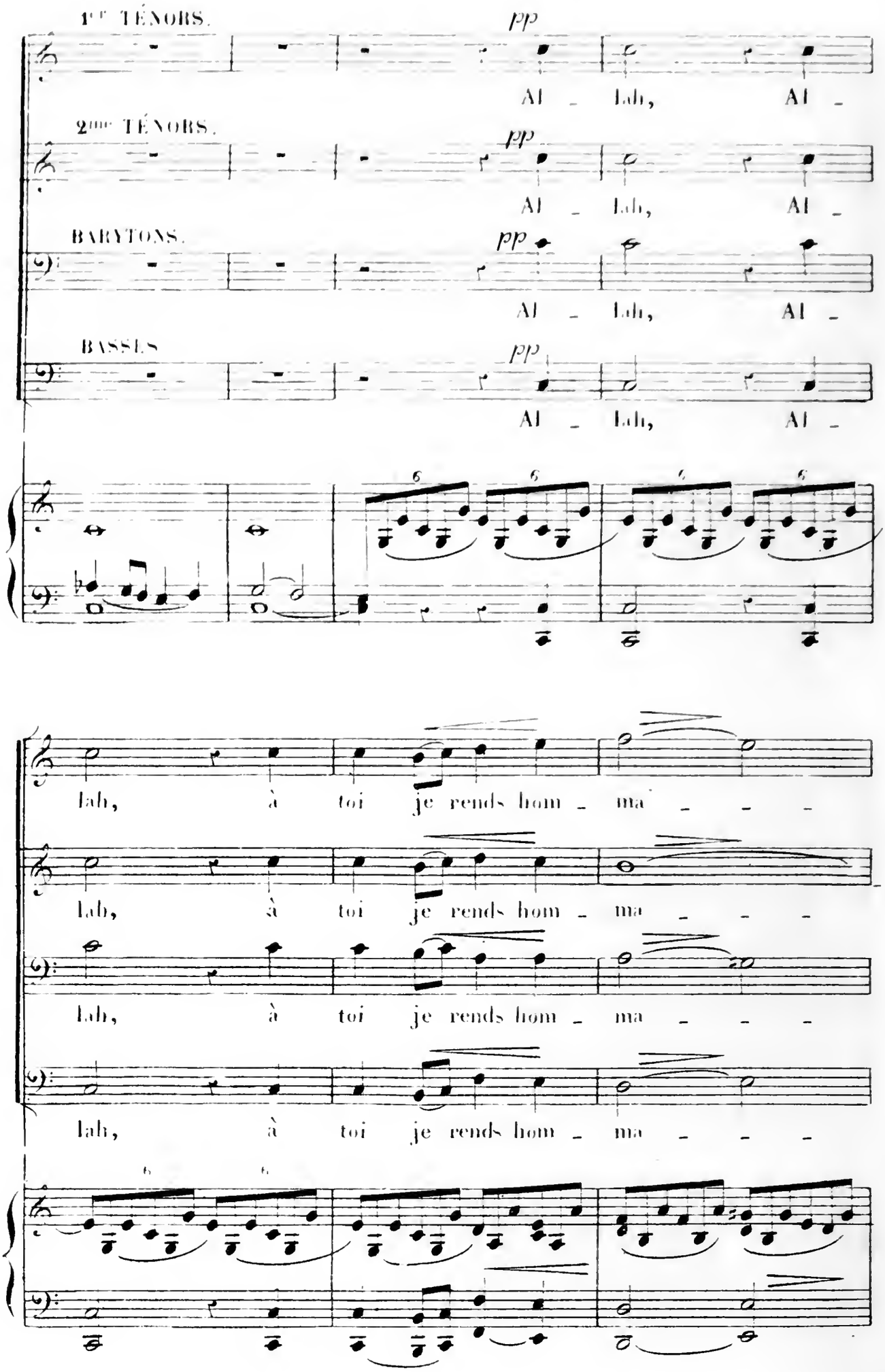
1er TÉNORS.
pp
Al - lah, Al -
2me TÉNORS.
pp
Al - lah, Al -
BARYTONS.
pp
Al - lah, Al -
BASSES.
pp
Al - lah, Al -
lah, à toi je rends hom - ma - - -
lah, à toi je rends hom - ma - - -
lah, à toi je rends hom - ma - - -
lah, à toi je rends hom - ma - - -

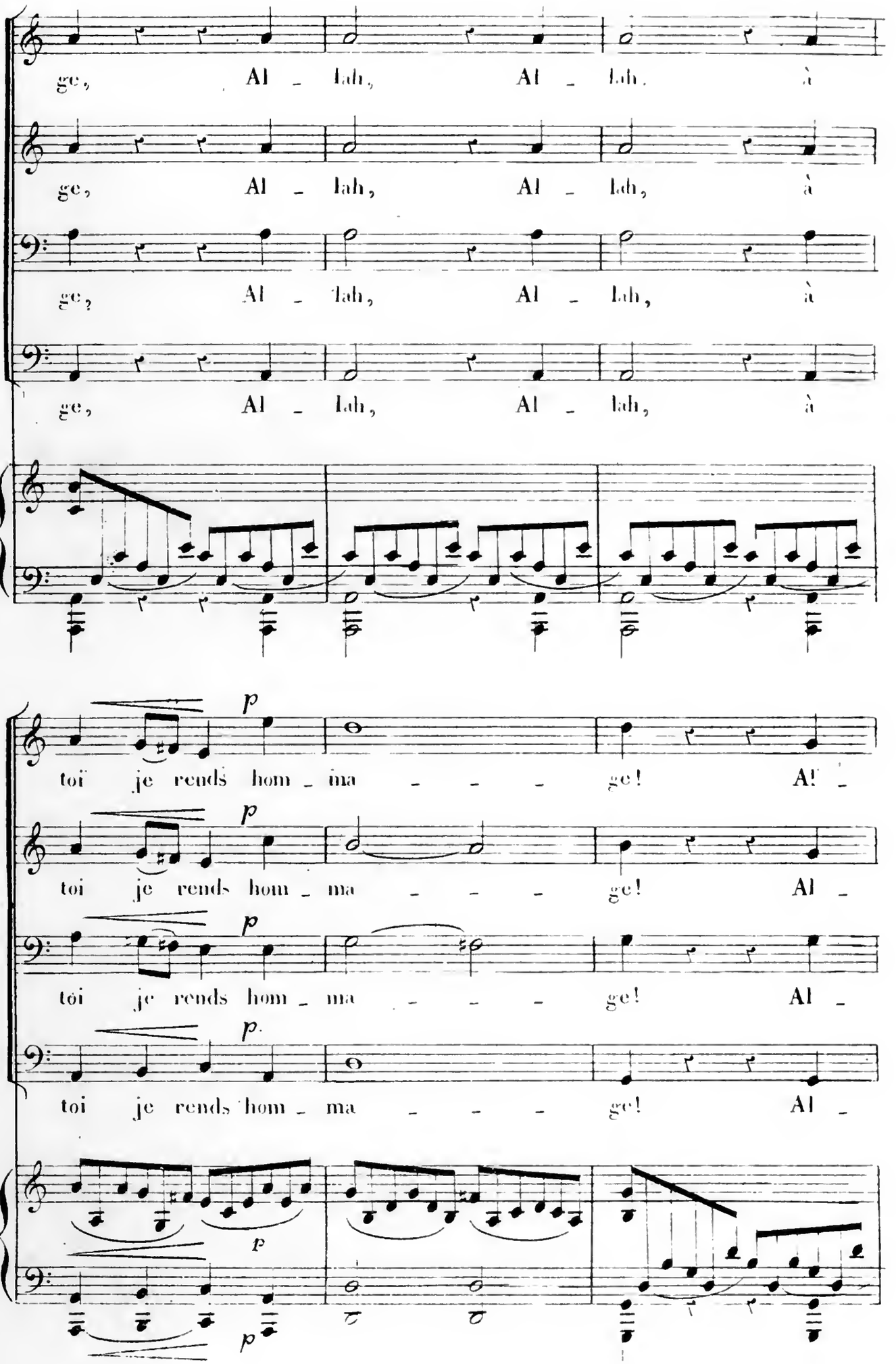
ge, Al - lah, Al - lah, à
ge, Al - lah, Al - lah, à
ge, Al - lah, Al - lah, à
ge, Al - lah, Al - lah, à
p
toi je rends hom - ma - - - ge! Al -
p
toi je rends hom - ma - - - ge! Al -
p
toi je rends hom - ma - - - ge! Al -
p.
toi je rends hom - ma - - - ge! Al -
p
p

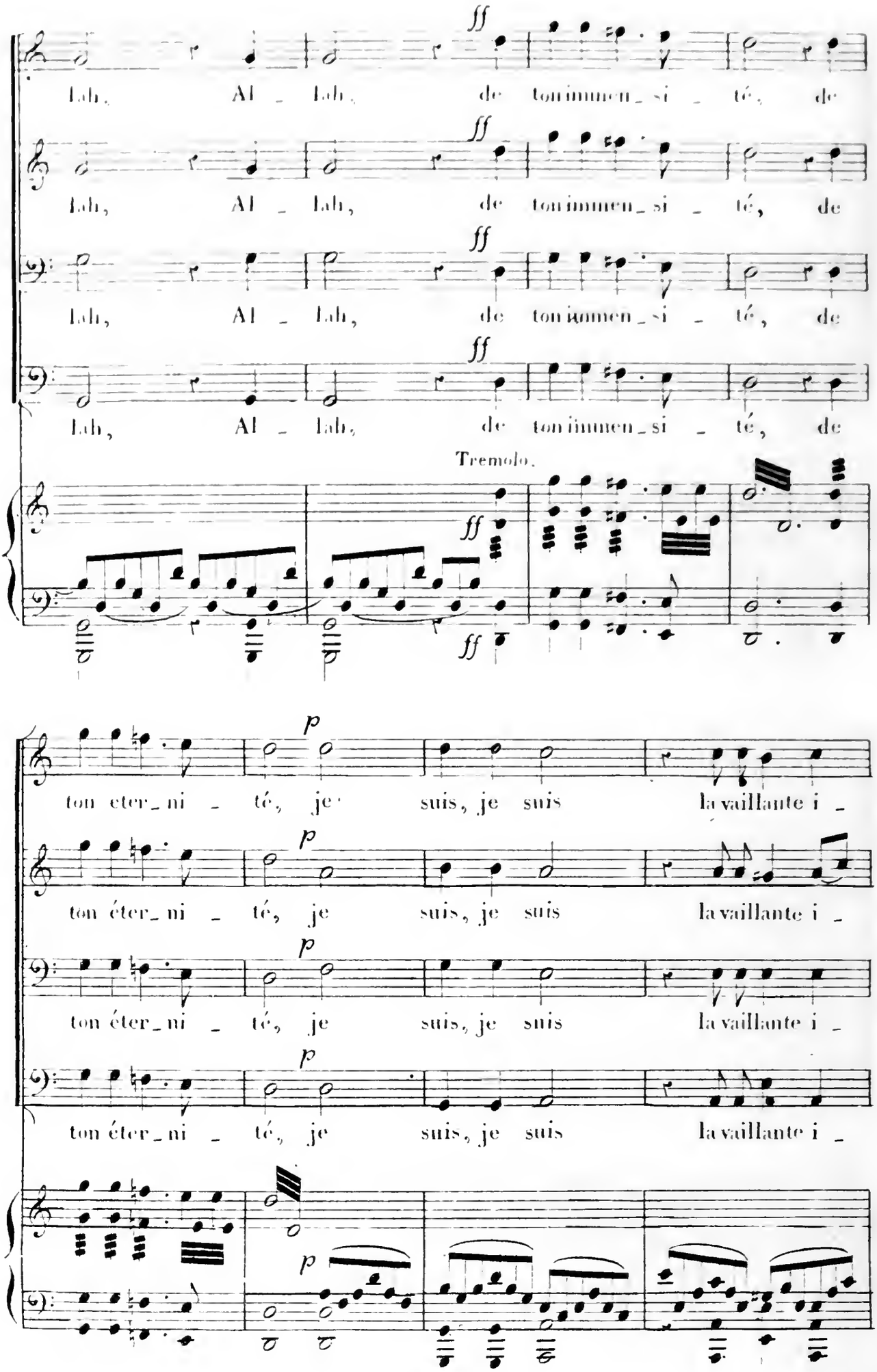
ff
Lah, Al _ lah, de ton immen _ si _ té, de
Tremolo.
p
ton eter _ ni _ té, je suis, je suis la vaillante i _

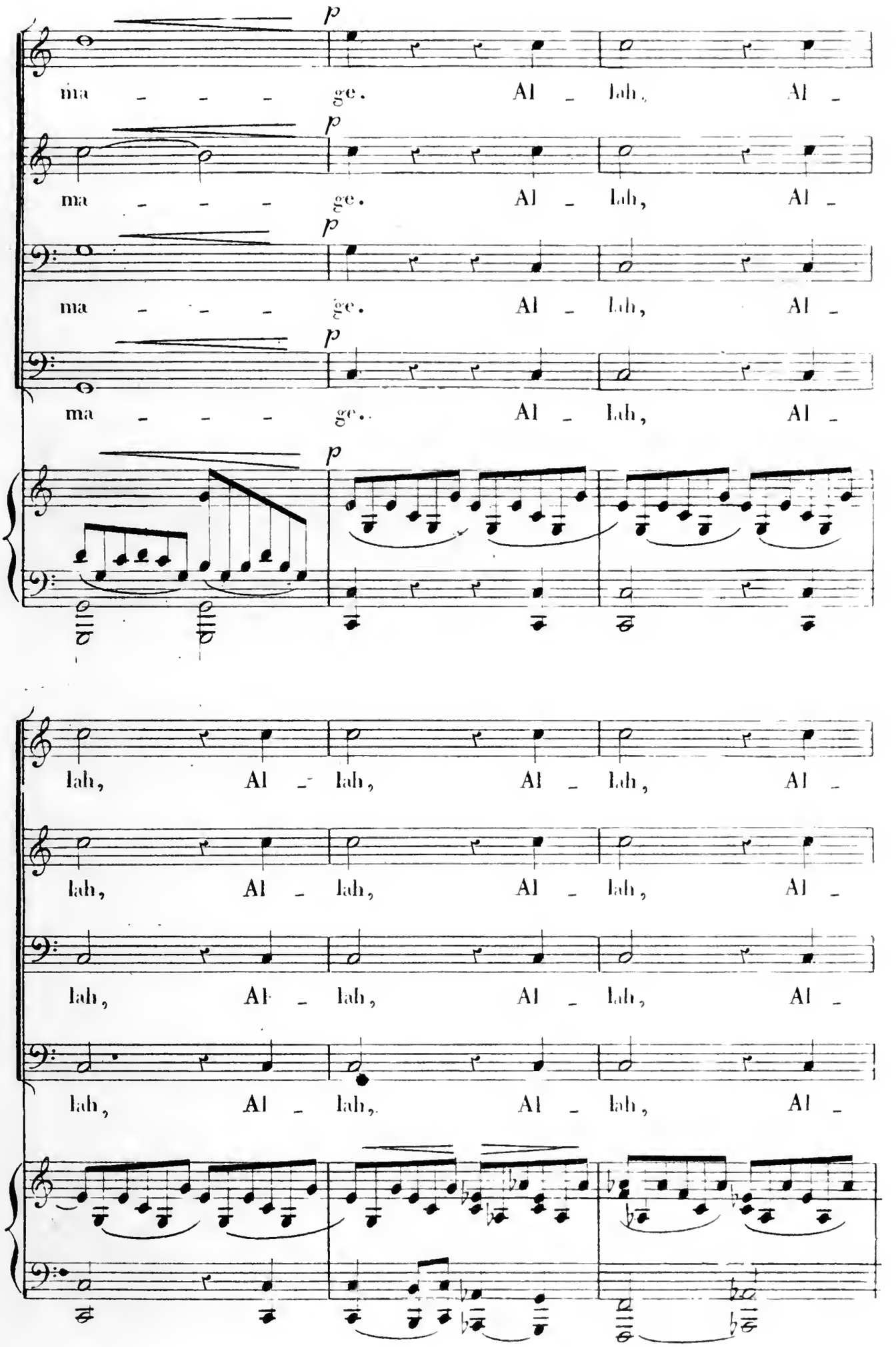
p
ma - - - ge. Al - lah, Al -
ma - - - ge. Al - lah, Al -
ma - - - ge. Al - lah, Al -
ma - - - ge. Al - lah, Al -
lah, Al - lah, Al - lah, Al -
lah, Al - lah, Al - lah, Al -
lah, Al - lah, Al - lah, Al -
lah, Al - lah, Al - lah, Al -

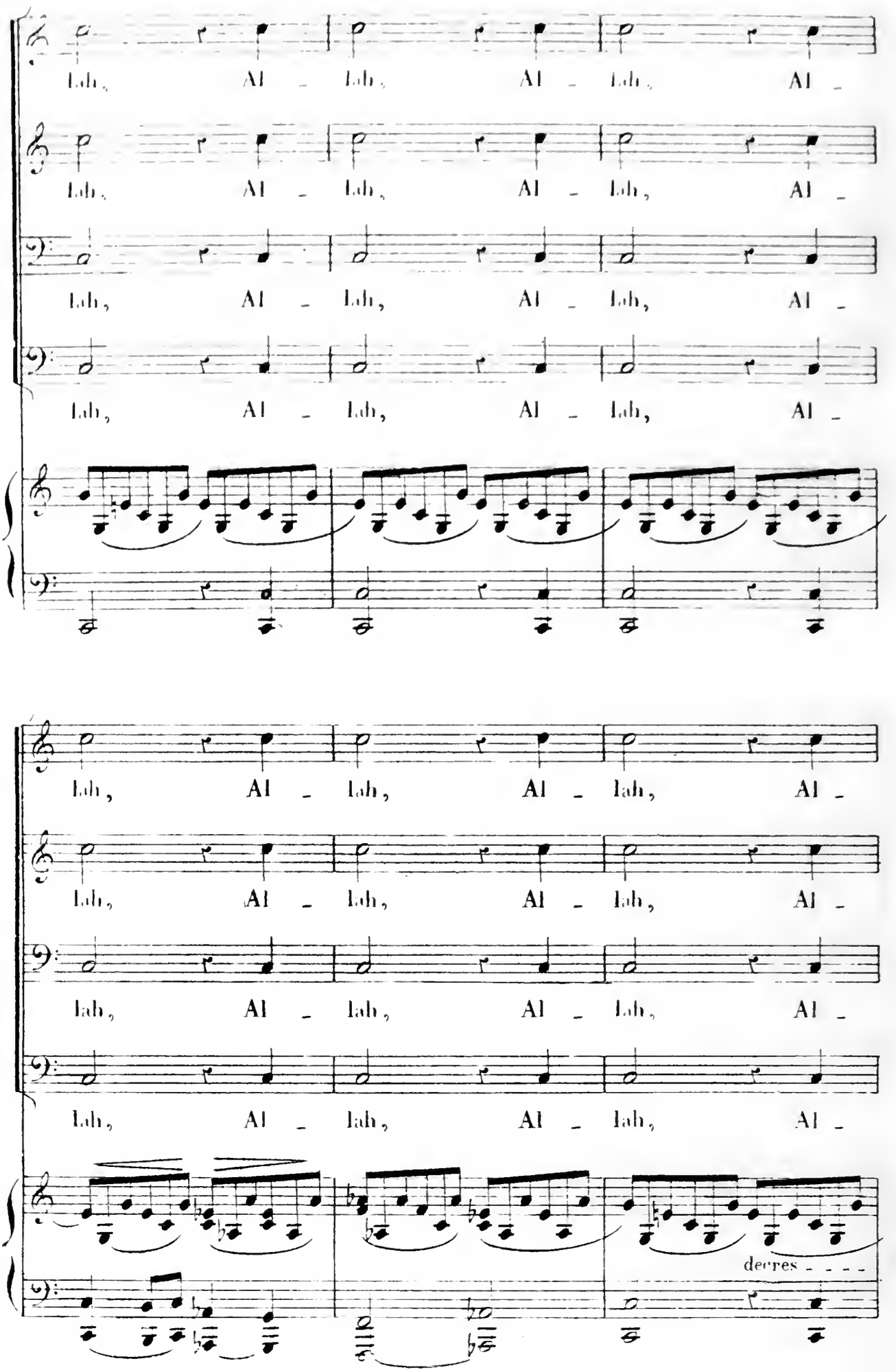
Lah, Al - Lah, Al - Lah, Al -
Lah, Al - Lah, Al - Lah, Al -
Lah, Al - Lah, Al - Lah, Al -
Lah, Al - Lah, Al - Lah, Al -
Lah, Al - Lah, Al - Lah, Al -
Lah, Al - Lah, Al - Lah, Al -
Lah, Al - Lah, Al - Lah, Al -
Lah, Al - Lah, Al - Lah, Al -
decres - - - -

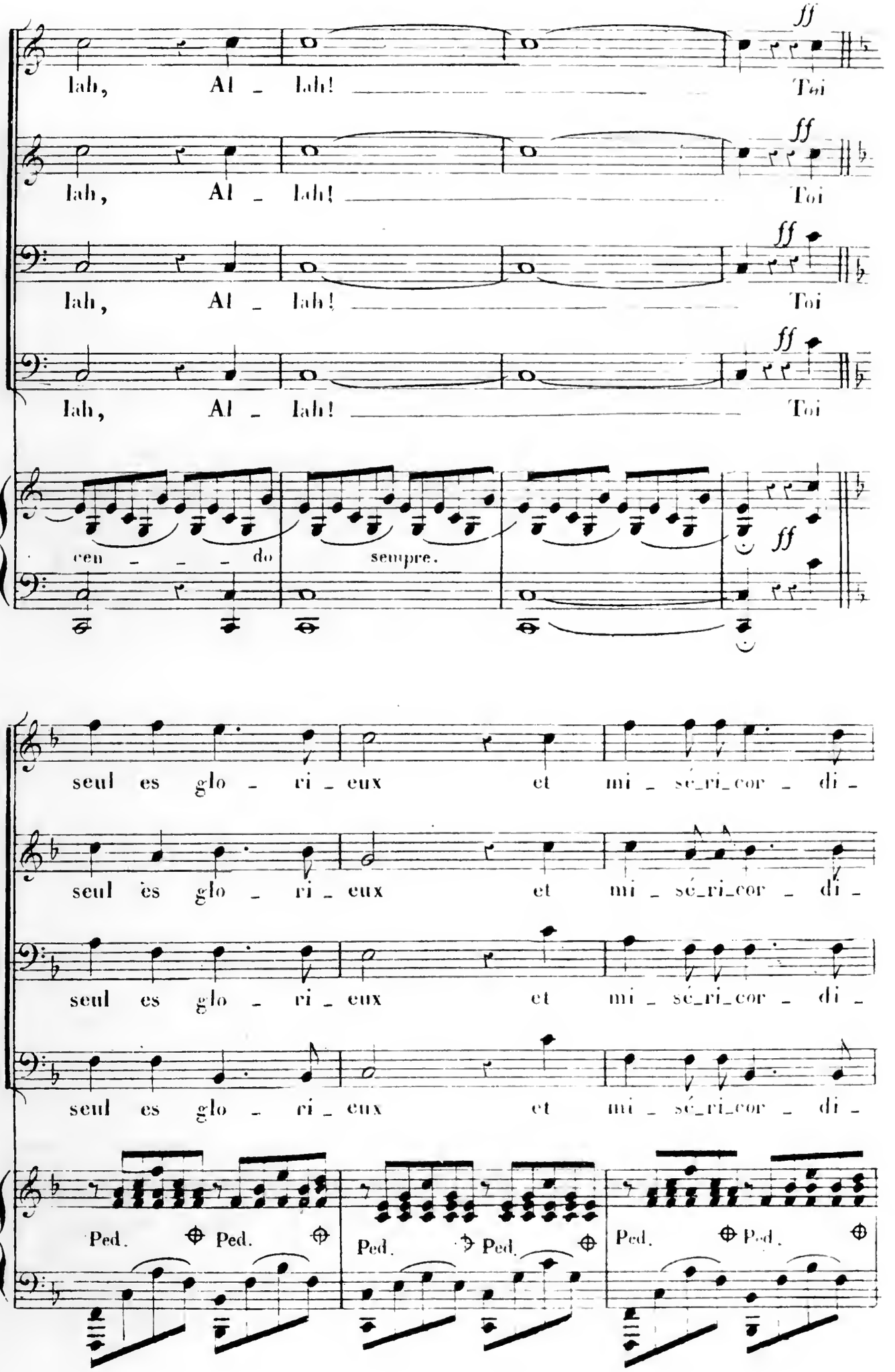
ff
Iah, Al - Iah! Toi
Iah, Al - Iah! Toi
Iah, Al - Iah! Toi
Iah, Al - Iah! Toi
cen - - - do
sempre.
ff
seul es glo - ri - eux et mi - sé_ri_cor - di -
seul es glo - ri - eux et mi - sé_ri_cor - di -
seul es glo - ri - eux et mi - sé_ri_cor - di -
seul es glo - ri - eux et mi - sé_ri_cor - di -
Ped. Ped. Ped. Ped. Ped. Ped.

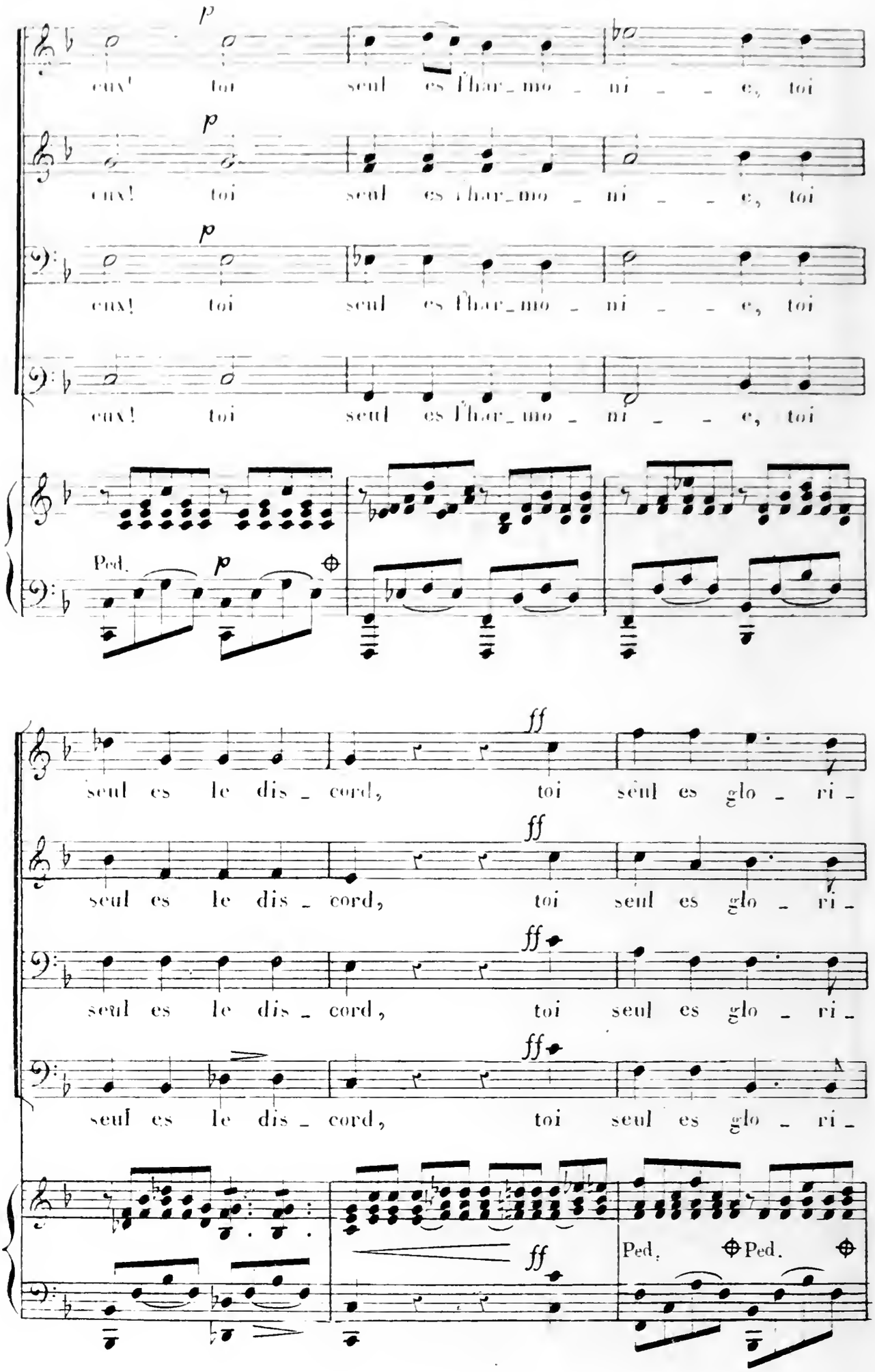
p
eux! toi seul es l'har_mo_ni_e, toi
p
eux! toi seul es l'har_mo_ni_e, toi
p
eux! toi seul es l'har_mo_ni_e, toi
eux! toi seul es l'har_mo_ni_e, toi
Ped.
p
ff
seul es le dis_cord, toi seul es glo_ri_
ff
seul es le dis_cord, toi seul es glo_ri_
ff
seul es le dis_cord, toi seul es glo_ri_
ff
seul es le dis_cord, toi seul es glo_ri_
ff
Ped.
Ped.

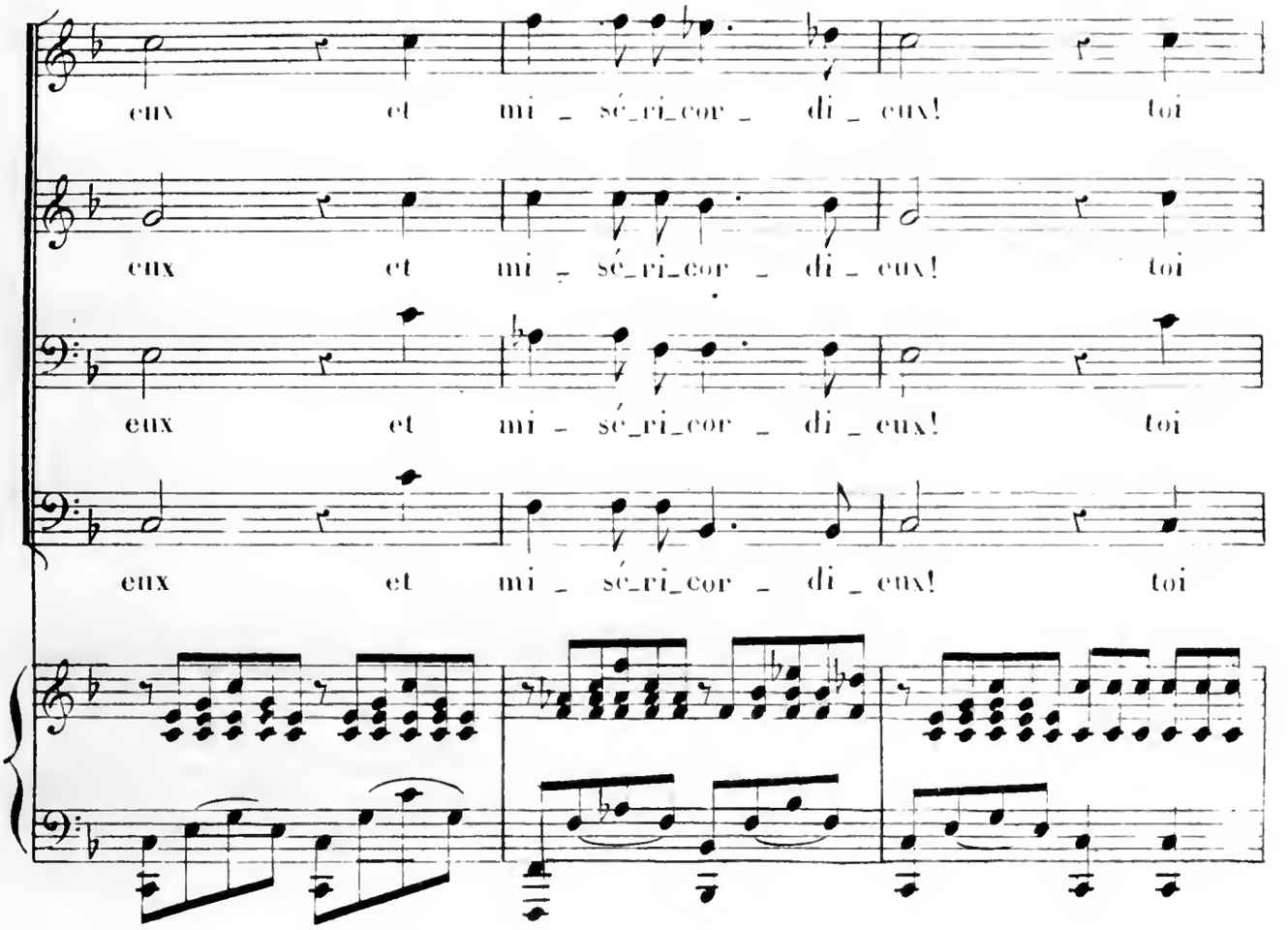
eux et mi - sé_ri_cor - di - eux! toi
eux et mi - sé_ri_cor - di - eux! toi
eux et mi - sé_ri_cor - di - eux! toi
eux et mi - sé_ri_cor - di - eux! toi

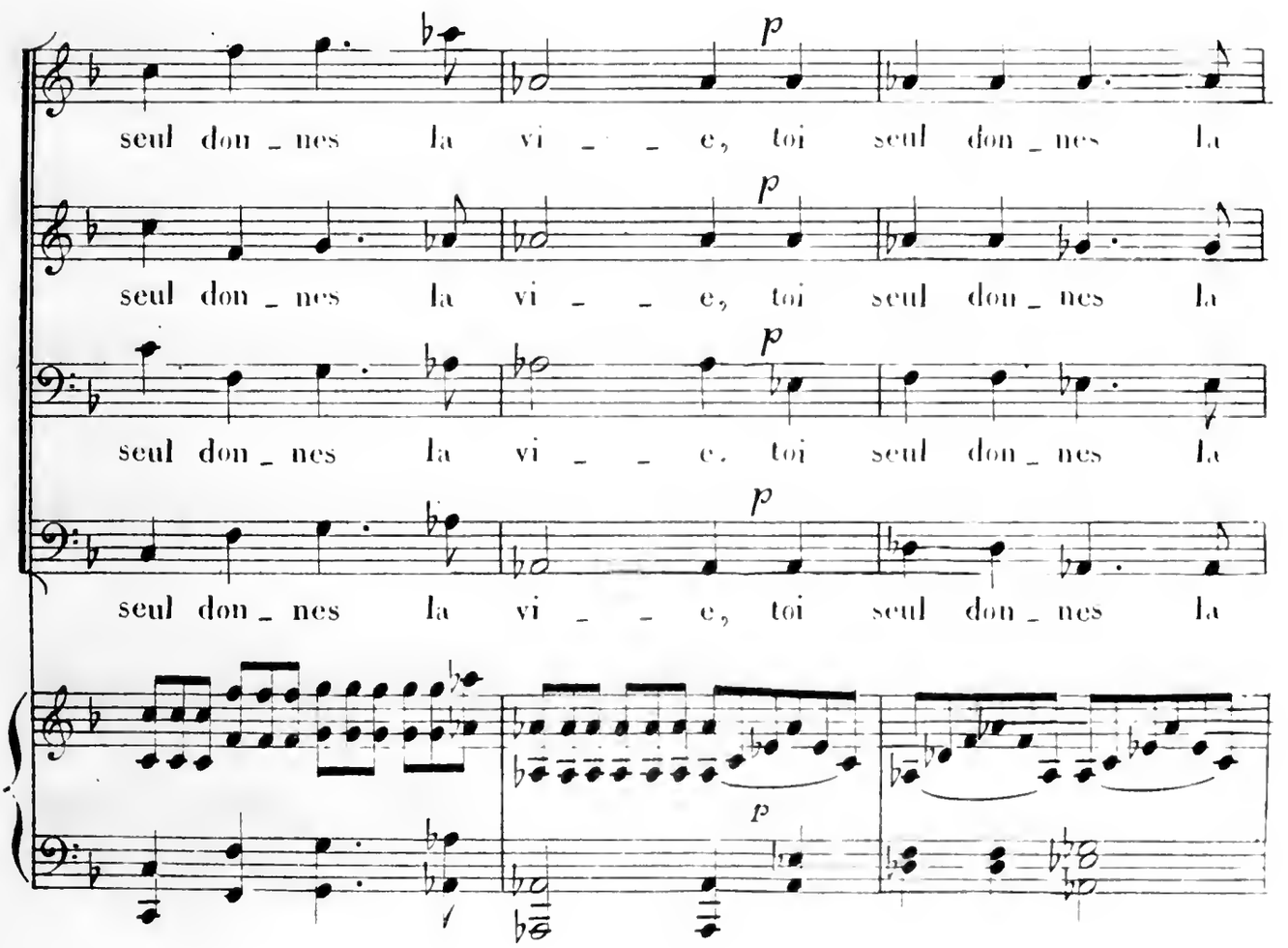
p
seul don - nes la vi - - e, toi seul don - nes la
p
seul don - nes la vi - - e, toi seul don - nes la
p
seul don - nes la vi - - e, toi seul don - nes la
p
seul don - nes la vi - - e, toi seul don - nes la
p

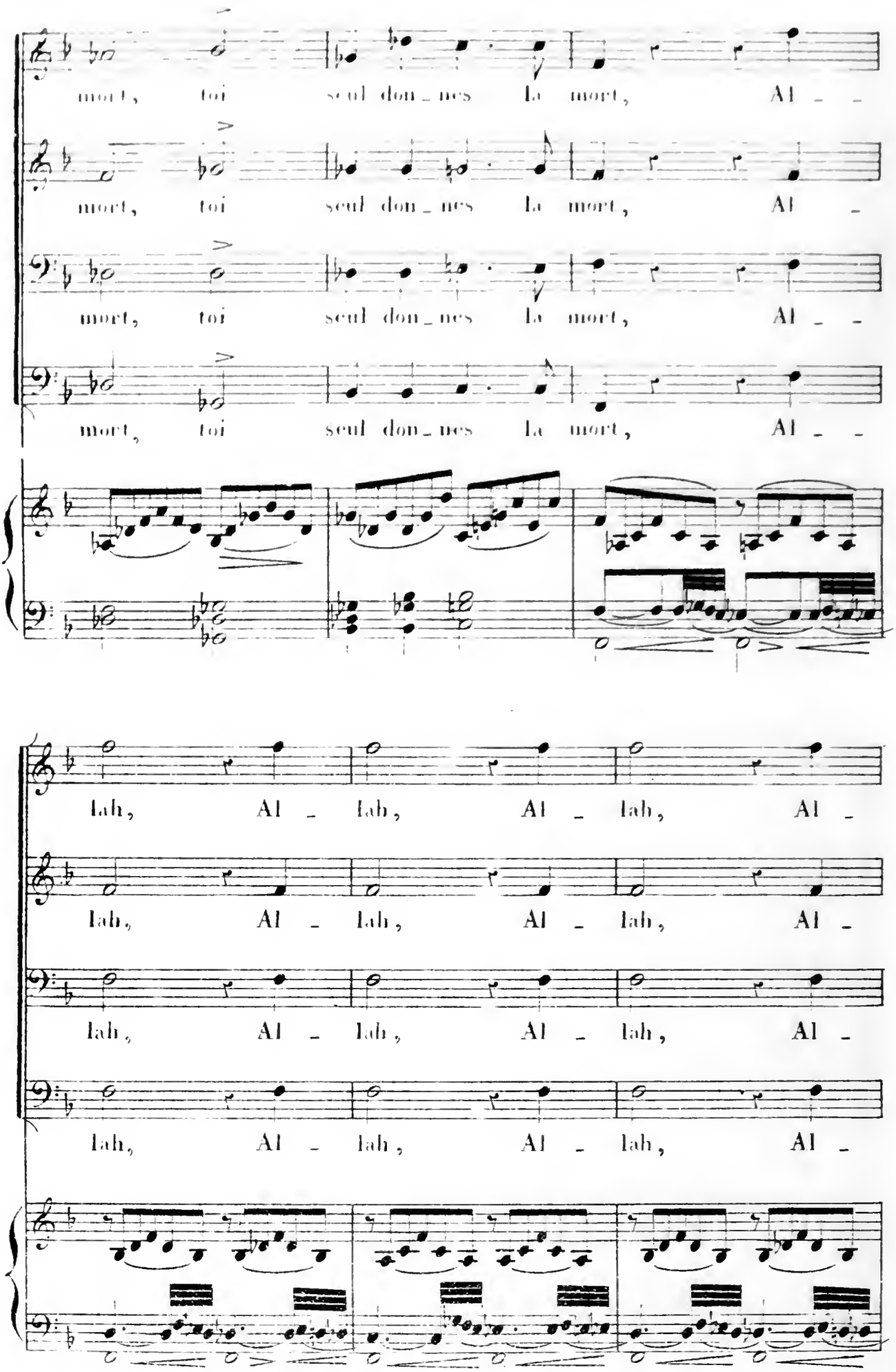
mort, toi seul don_nes la mort, Al _ _
mort, toi seul don_nes la mort, Al _
mort, toi seul don_nes la mort, Al _ _
mort, toi seul don_nes la mort, Al _ _
lah, Al _ lah, Al _ lah, Al _
lah, Al _ lah, Al _ lah, Al _
lah, Al _ lah, Al _ lah, Al _
lah, Al _ lah, Al _ lah, Al _

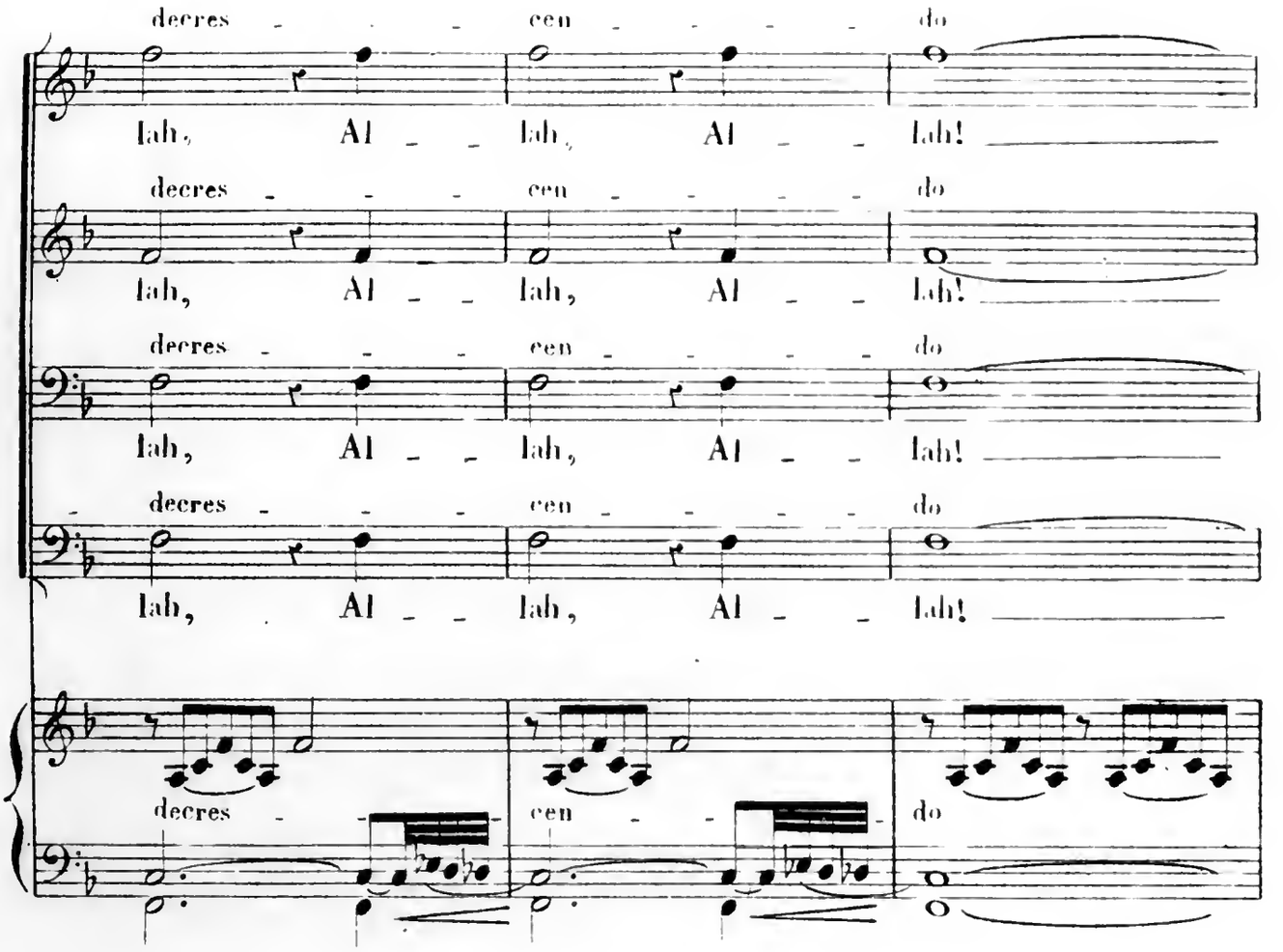
decres - - - cen - - - - do
lah, Al - - lah, Al - - lah!
decres - - - cen - - - - do
lah, Al - - lah, Al - - lah!
decres - - - cen - - - - do
lah, Al - - lah, Al - - lah!
decres - - - cen - - - - do
lah, Al - - lah, Al - - lah!
decres - - cen - - do

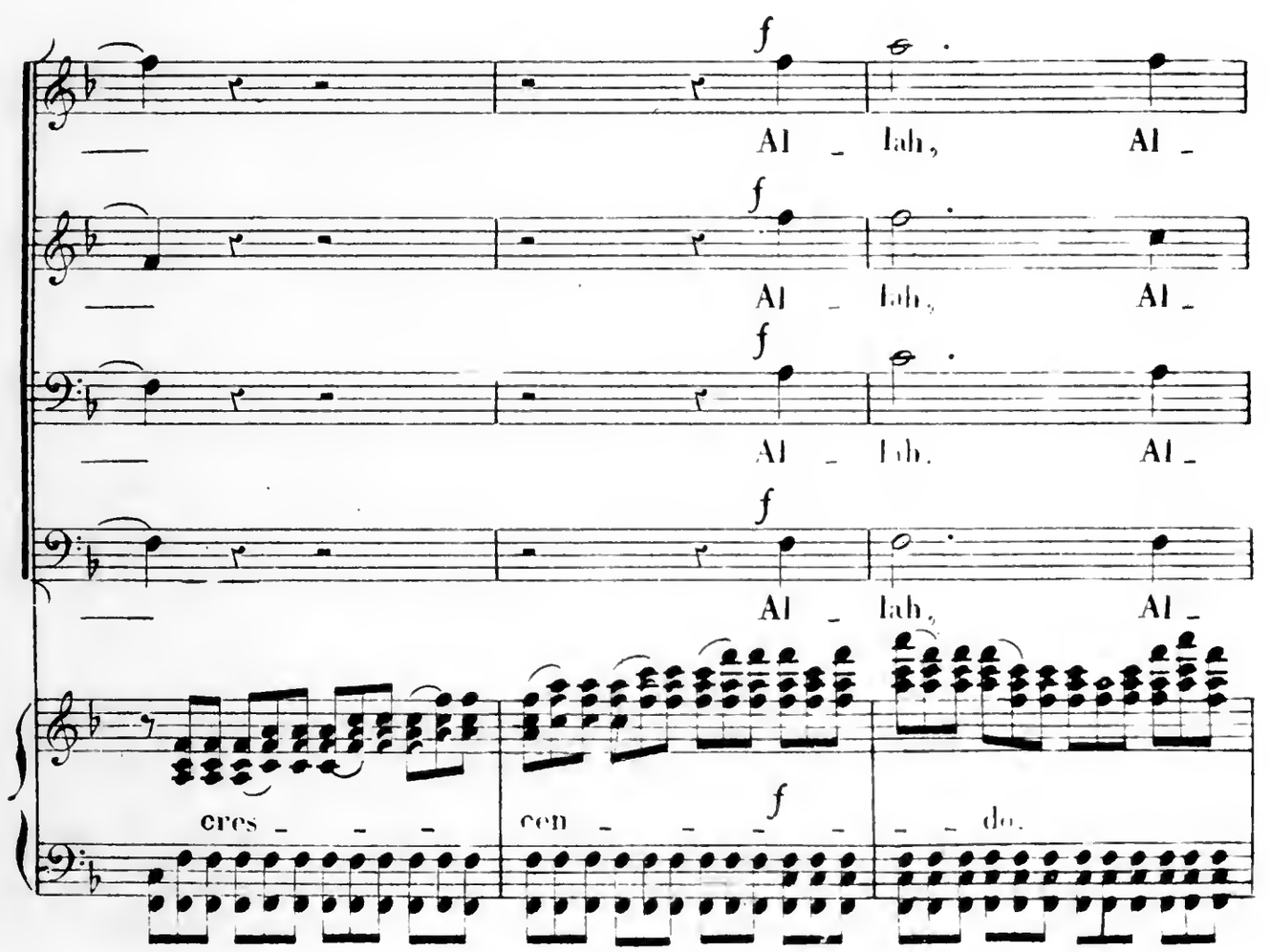
f
Al - lah, Al -
f
Al - lah, Al -
f
Al - lah, Al -
f
Al - lah, Al -
cres - - - cen - - - f - - do.

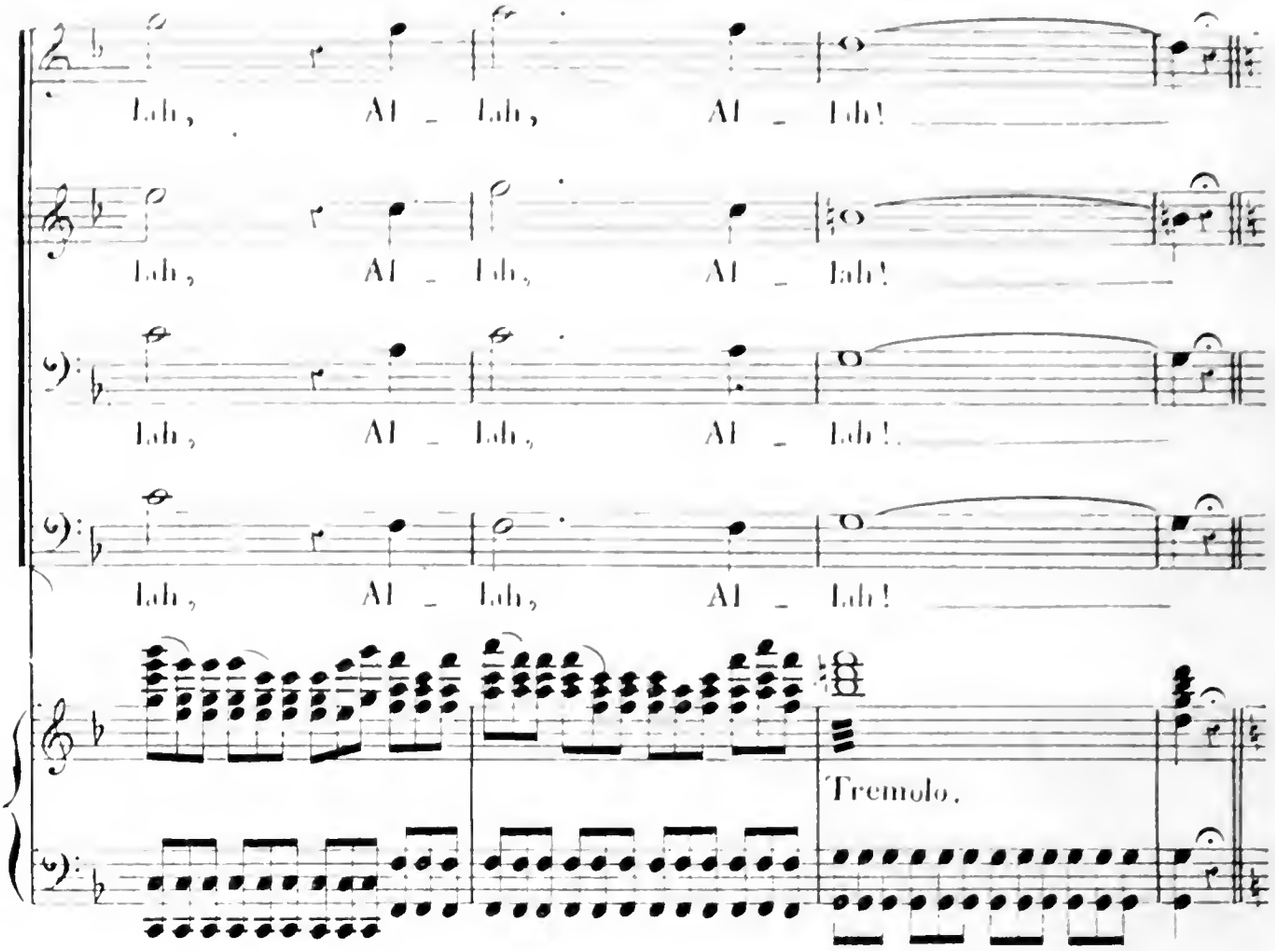
Lah, Al - Lah, Al - Lah!
Lah, Al - Lah, Al - Lah!
Lah, Al - Lah, Al - Lah!
Lah, Al - Lah, Al - Lah!
Tremolo.

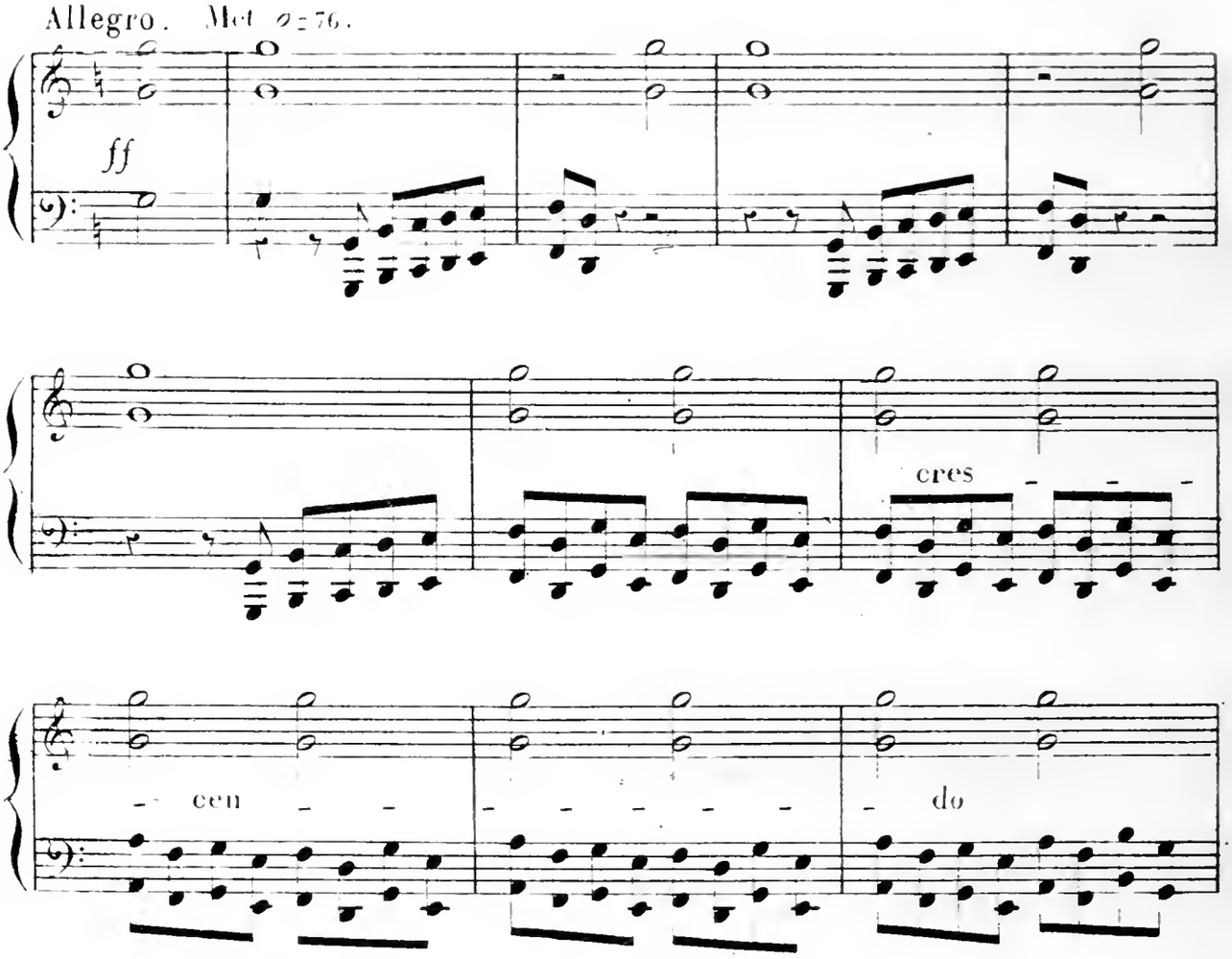
Allegro. Met ♩=76.
ff
cres
cen
do

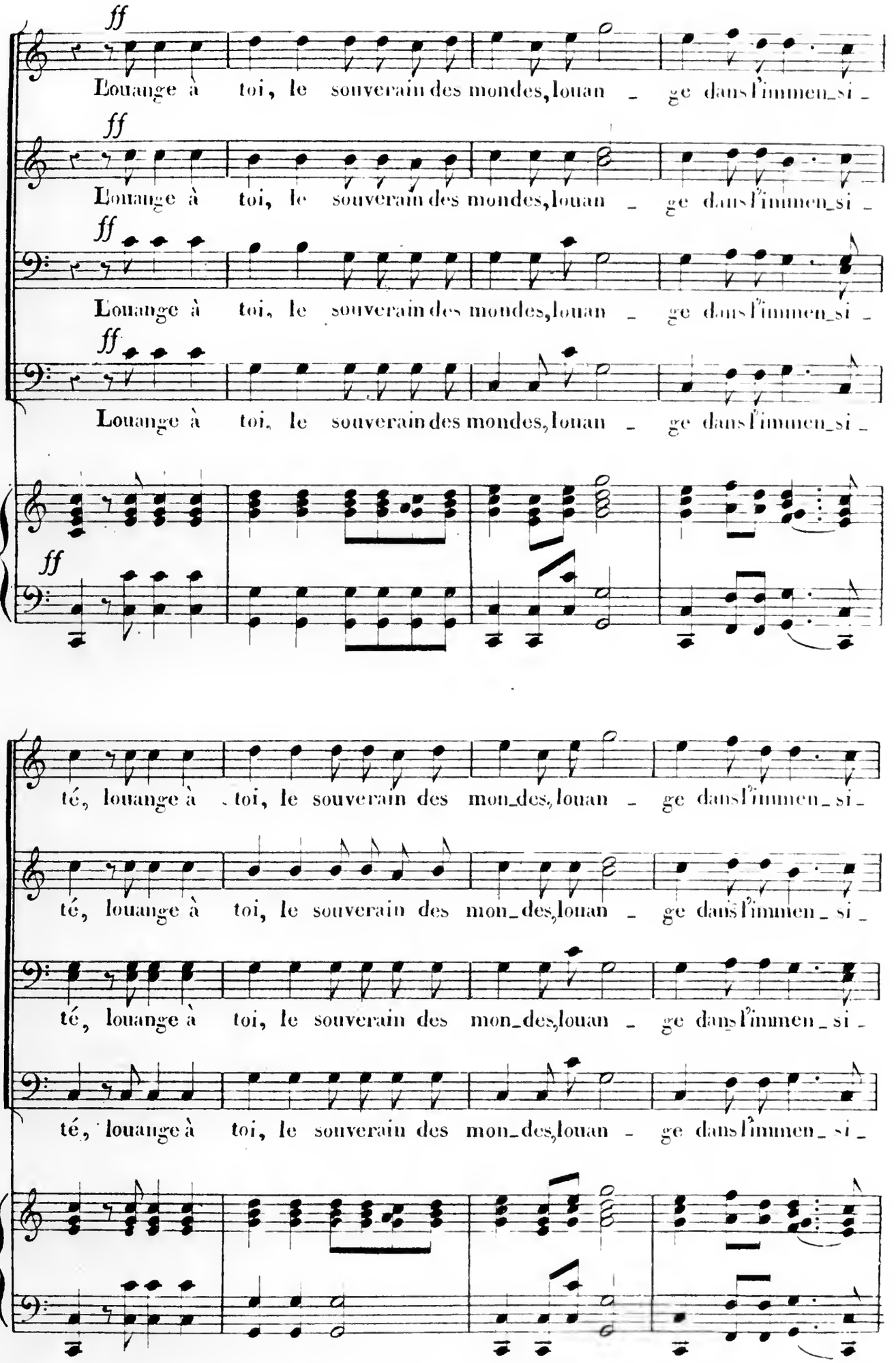
ff
Louange à toi, le souverain des mondes, louan - ge dans l'immen_si -
ff
Louange à toi, le souverain des mondes, louan - ge dans l'immen_si -
ff
Louange à toi, le souverain des mondes, louan - ge dans l'immen_si -
ff
Louange à toi, le souverain des mondes, louan - ge dans l'immen_si -
ff
té, louange à toi, le souverain des mon_des, louan - ge dans l'immen_si -
té, louange à toi, le souverain des mon_des, louan - ge dans l'immen_si -
té, louange à toi, le souverain des mon_des, louan - ge dans l'immen_si -
té, louange à toi, le souverain des mon_des, louan - ge dans l'immen_si -

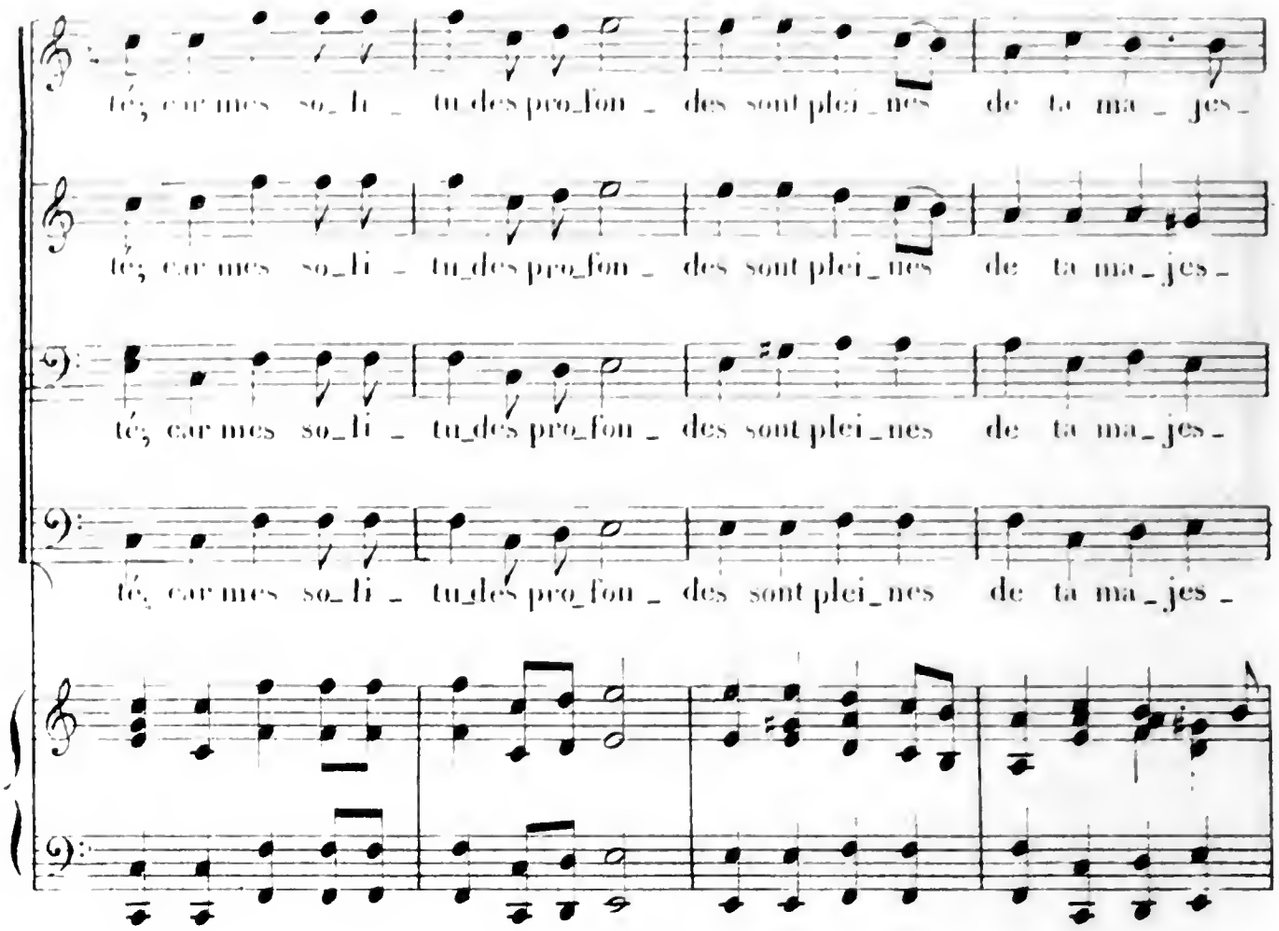
té; car mes so_li _ tu_des pro_fon _ des sont plei_nes de ta ma _ jes _
té; car mes so_li _ tu_des pro_fon _ des sont plei_nes de ta ma _ jes _
té; car mes so_li _ tu_des pro_fon _ des sont plei_nes de ta ma _ jes _
té; car mes so_li _ tu_des pro_fon _ des sont plei_nes de ta ma _ jes _

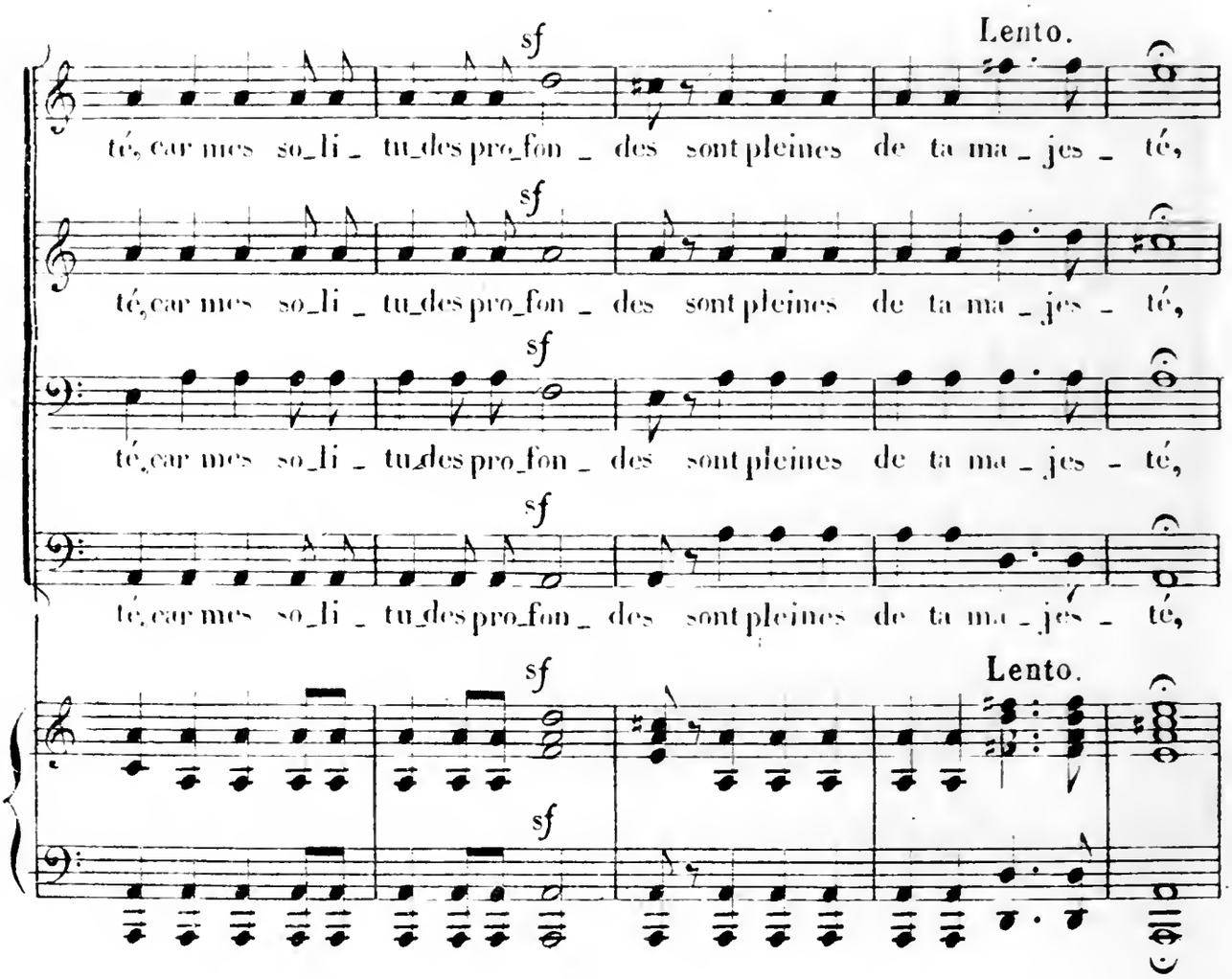
sf
Lento.
té, car mes so_li _ tu_des pro_fon _ des sont pleines de ta ma _ jes _ té,
sf
té, car mes so_li _ tu_des pro_fon _ des sont pleines de ta ma _ jes _ té,
sf
té, car mes so_li _ tu_des pro_fon _ des sont pleines de ta ma _ jes _ té,
sf
té, car mes so_li _ tu_des pro_fon _ des sont pleines de ta ma _ jes _ té,
sf
Lento.
sf

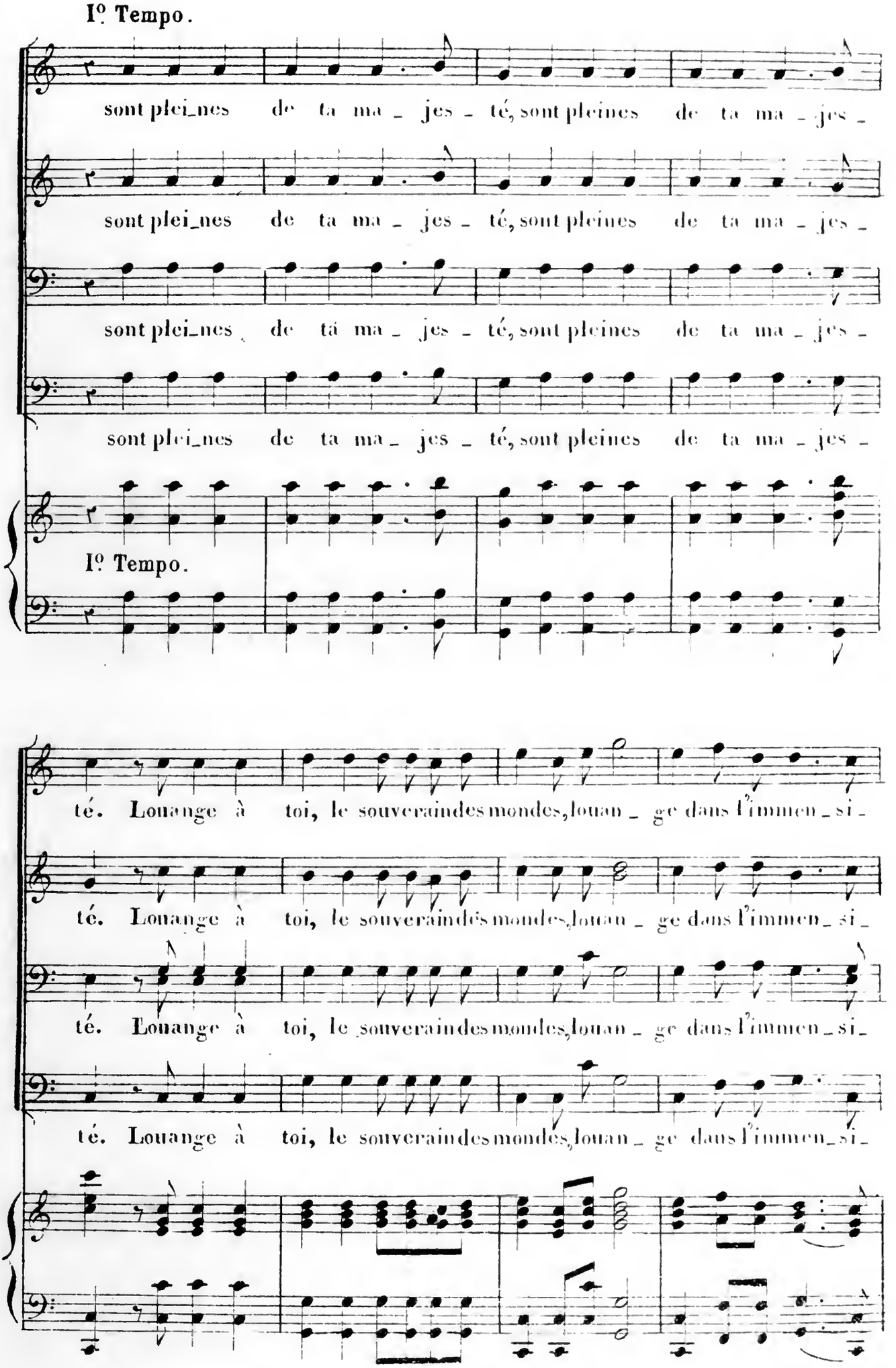
Iº Tempo.
sont plei_nes de ta ma_jes_té, sont pleines de ta ma_jes_
sont plei_nes de ta ma_jes_té, sont pleines de ta ma_jes_
sont plei_nes de ta ma_jes_té, sont pleines de ta ma_jes_
sont plei_nes de ta ma_jes_té, sont pleines de ta ma_jes_
Iº Tempo.
té. Louange à toi, le souverain des mondes, louan_ge dans l'immen_si_
té. Louange à toi, le souverain des mondes, louan_ge dans l'immen_si_
té. Louange à toi, le souverain des mondes, louan_ge dans l'immen_si_
té. Louange à toi, le souverain des mondes, louan_ge dans l'immen_si_

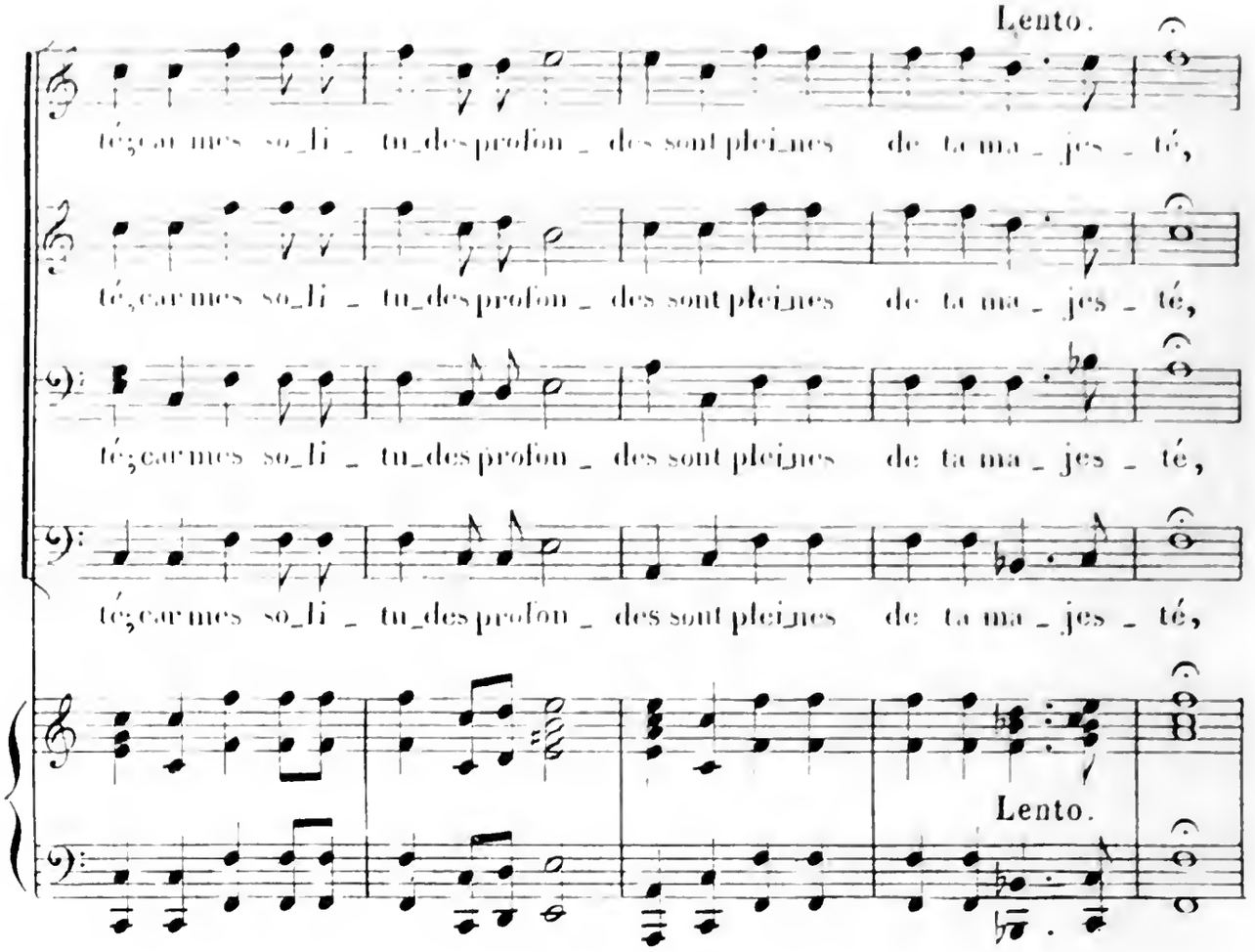
Lento.
té, car mes so_li _ tu_des profon _ des sont plei_nes de ta ma _ jes _ té,
té, car mes so_li _ tu_des profon _ des sont plei_nes de ta ma _ jes _ té,
té, car mes so_li _ tu_des profon _ des sont plei_nes de ta ma _ jes _ té,
té, car mes so_li _ tu_des profon _ des sont plei_nes de ta ma _ jes _ té,
Lento.

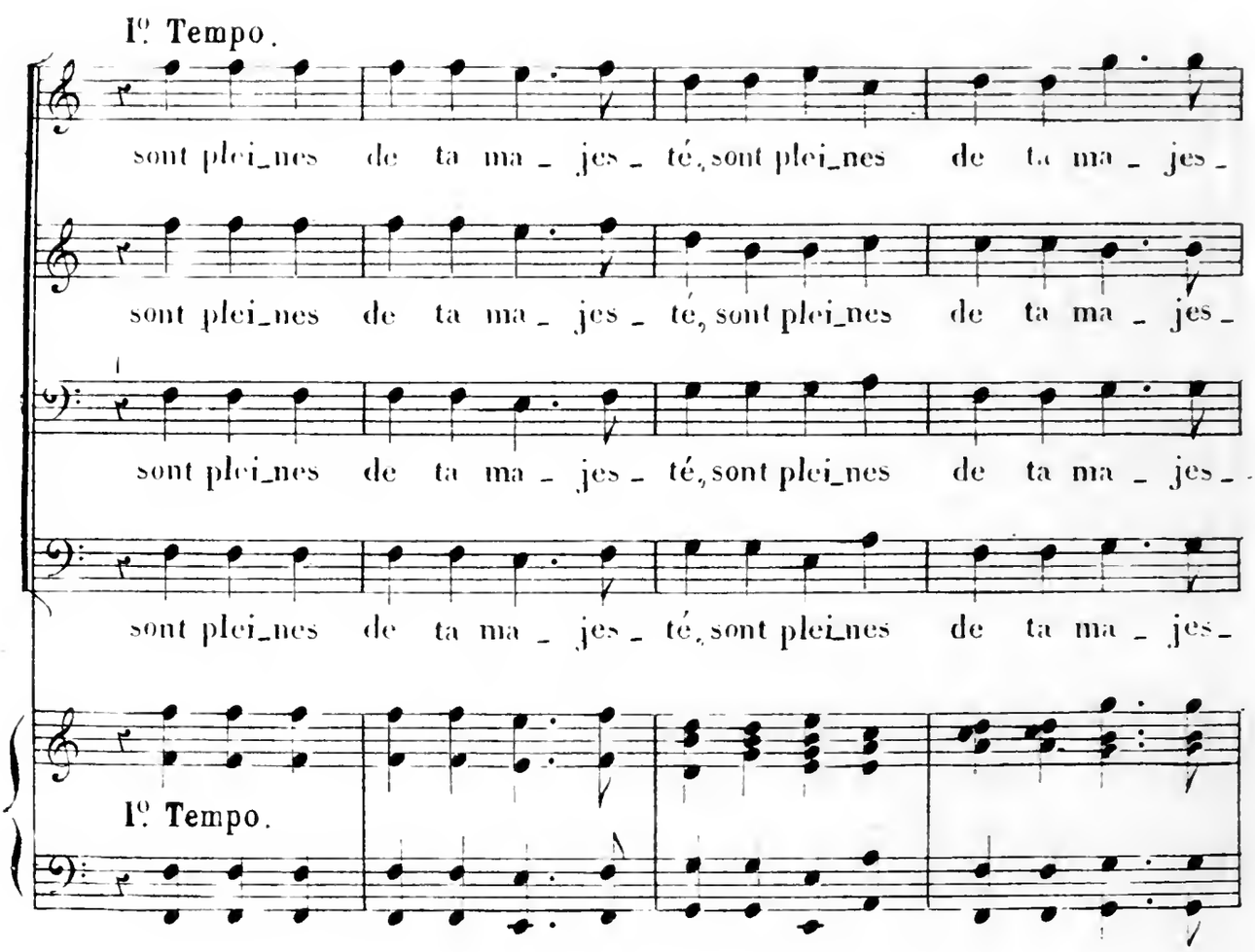
Iº Tempo.
sont plei_nes de ta ma _ jes _ té, sont plei_nes de ta ma _ jes _
sont plei_nes de ta ma _ jes _ té, sont plei_nes de ta ma _ jes _
sont plei_nes de ta ma _ jes _ té, sont plei_nes de ta ma _ jes _
sont plei_nes de ta ma _ jes _ té, sont plei_nes de ta ma _ jes _
Iº Tempo.

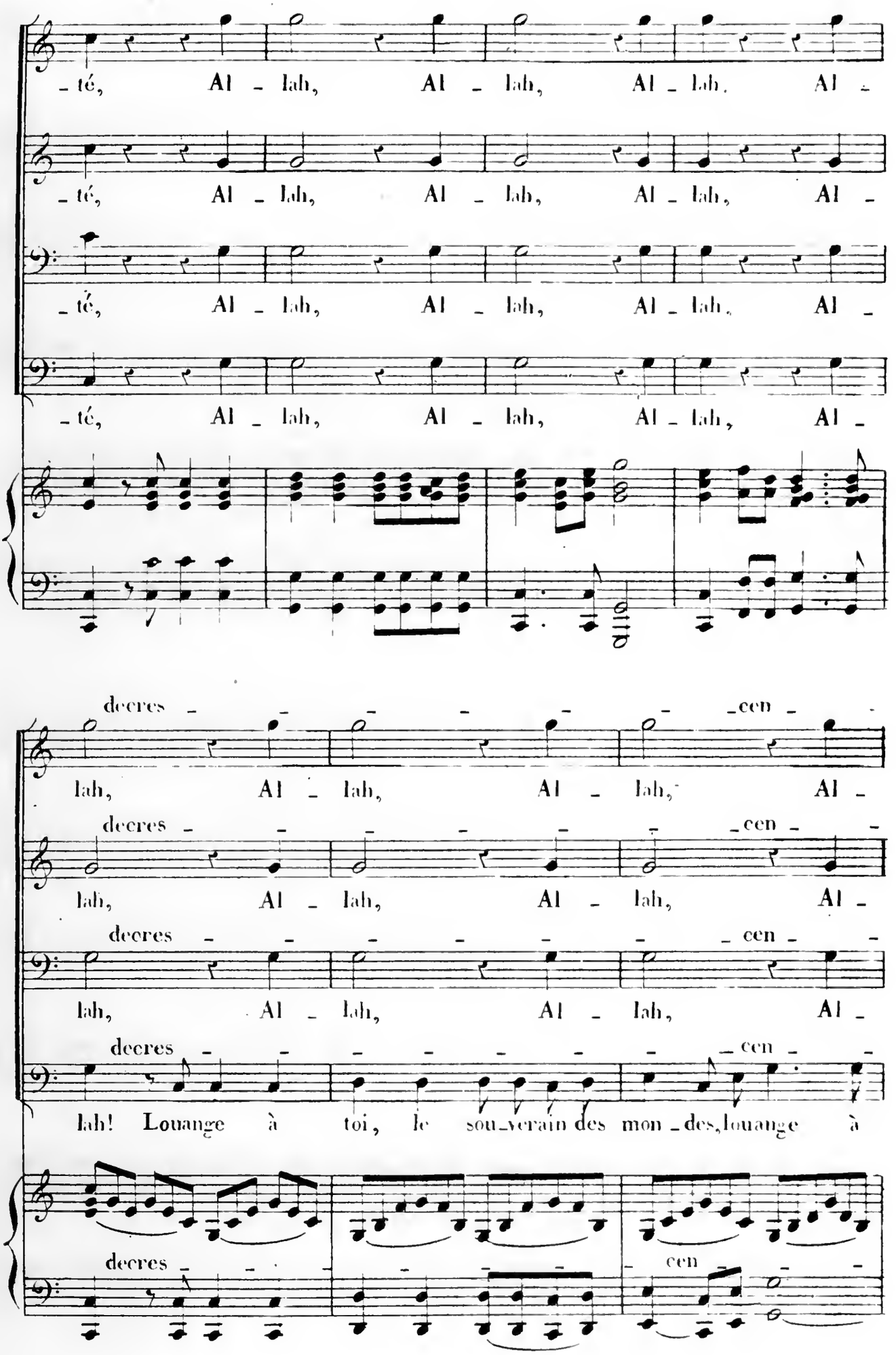
té, Al - lah, Al - lah, Al - lah, Al -
té, Al - lah, Al - lah, Al - lah, Al -
té, Al - lah, Al - lah, Al - lah, Al -
té, Al - lah, Al - lah, Al - lah, Al -
decres - - - - - - cen - -
lah, Al - lah, Al - lah, Al -
decres - - - - - - cen - -
lah, Al - lah, Al - lah, Al -
decres - - - - - - cen - -
lah, Al - lah, Al - lah, Al -
decres - - - - - - cen - -
lah! Louange à toi, le sou_verain des mon_des, louange à
decres - - - - - - cen - -

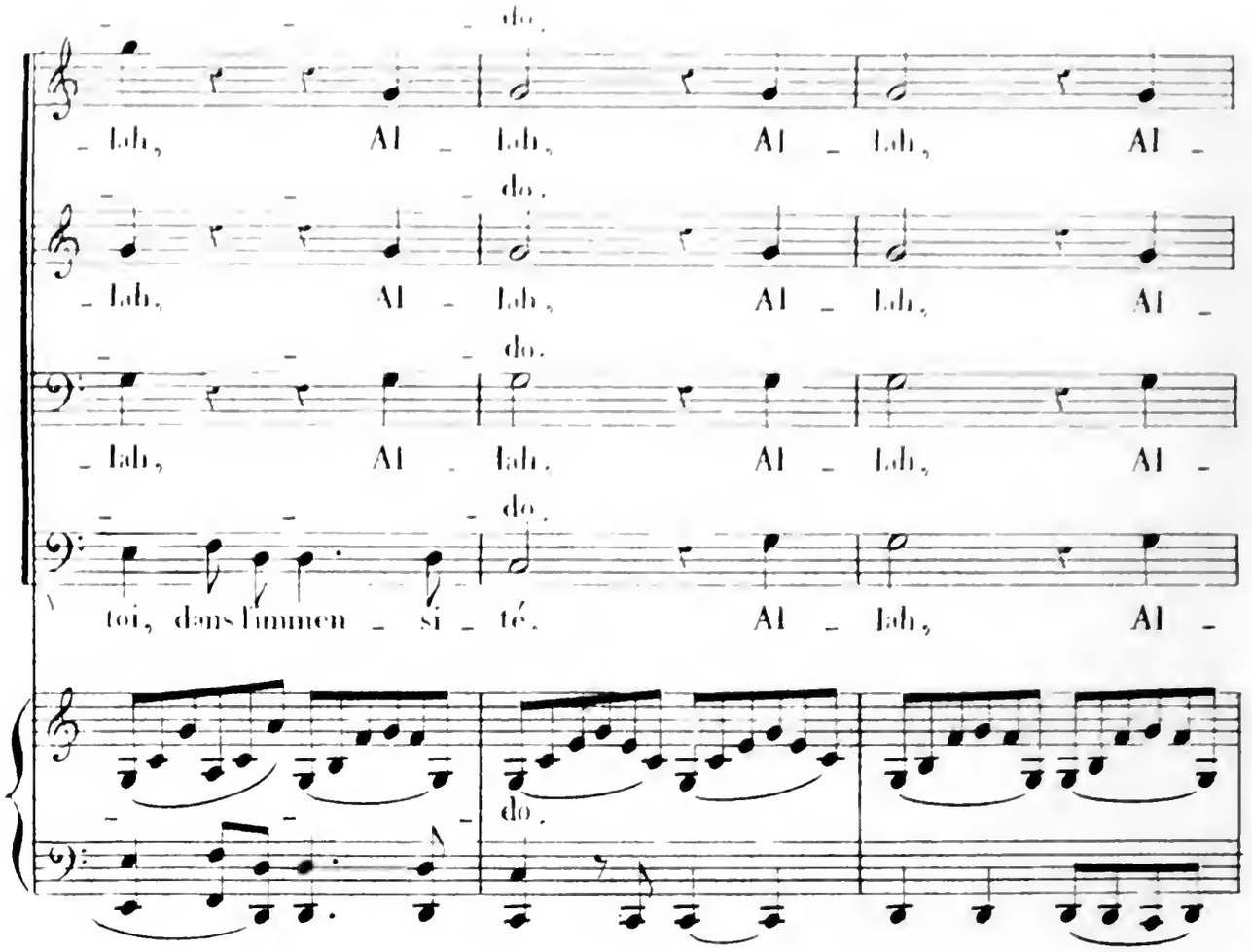
do.
- lah, Al - lah, Al - lah, Al -
do.
- lah, Al - lah, Al - lah, Al -
do.
- lah, Al - lah, Al - lah, Al -
do.
toi, dans l'immen - si - té. Al - lah, Al -
do.

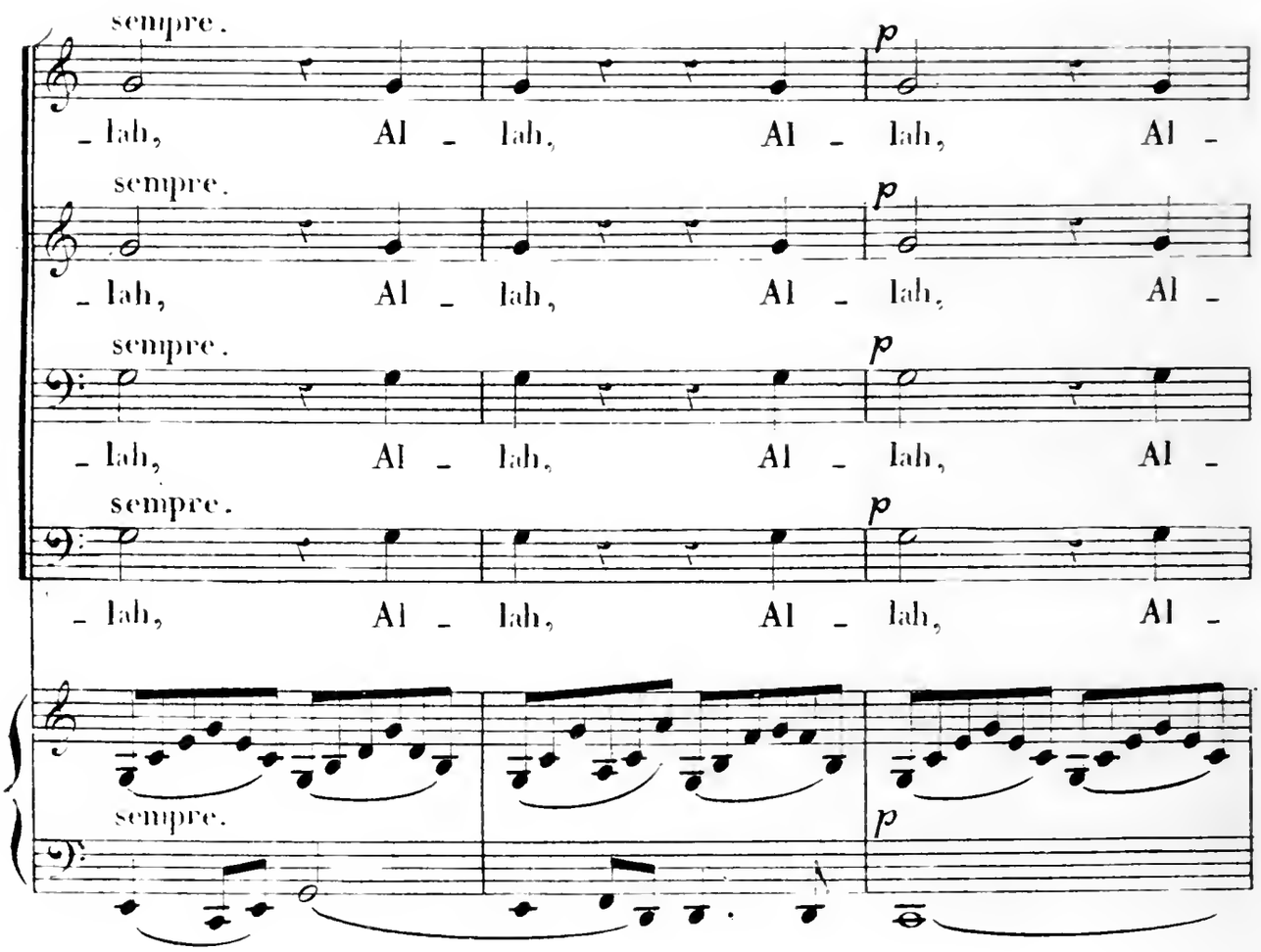
sempre.
p
- lah, Al - lah, Al - lah, Al -
sempre.
p
- lah, Al - lah, Al - lah, Al -
sempre.
p
- lah, Al - lah, Al - lah, Al -
sempre.
p
- lah, Al - lah, Al - lah, Al -
sempre.
p

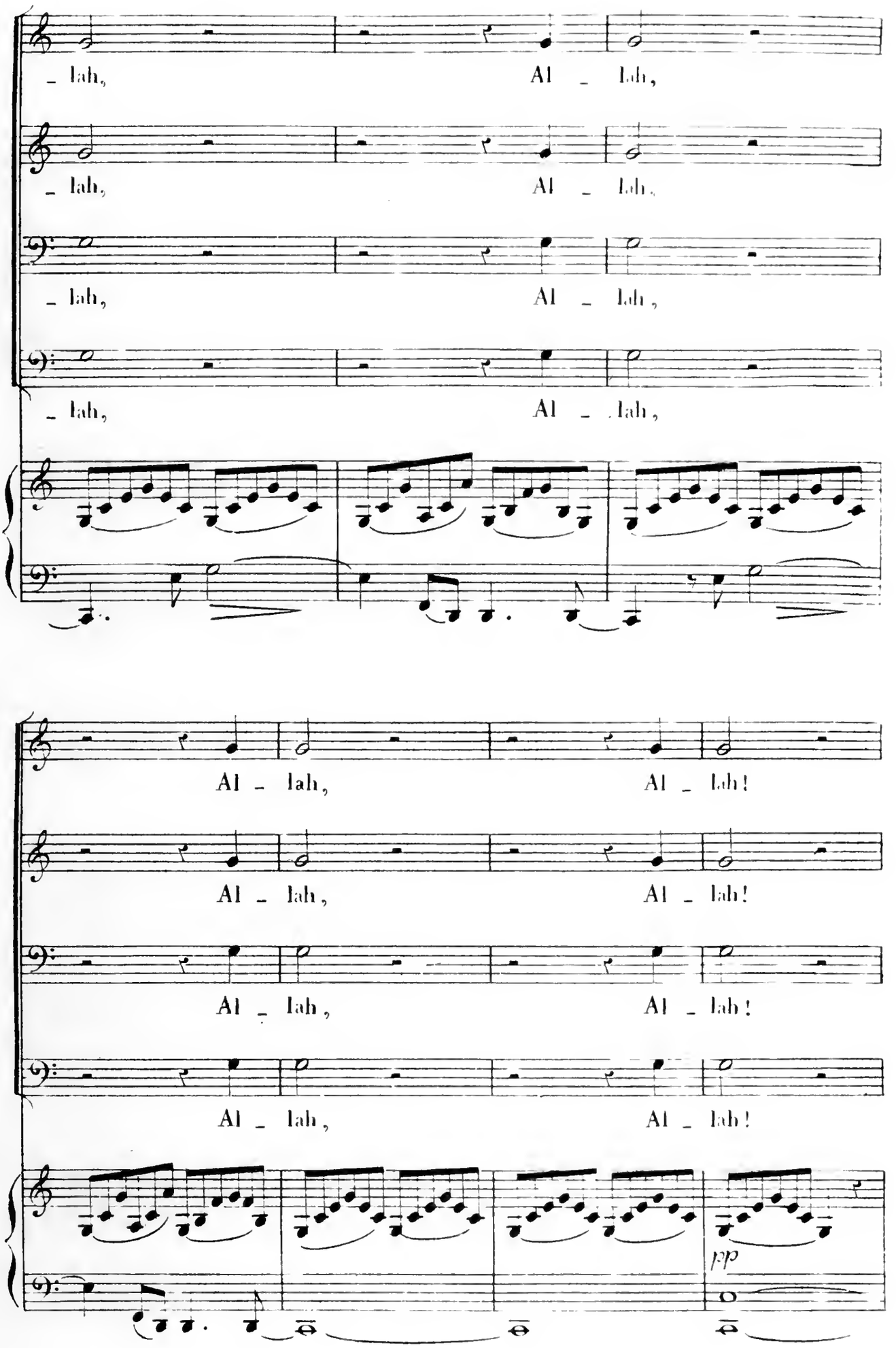
- lah,
Al - lah,
- lah,
Al - lah,
- lah,
Al - lah,
- lah,
Al - lah,
Al - lah,
Al - lah!
Al - lah,
Al - lah!
Al - lah,
Al - lah!
Al - lah,
Al - lah!
pp

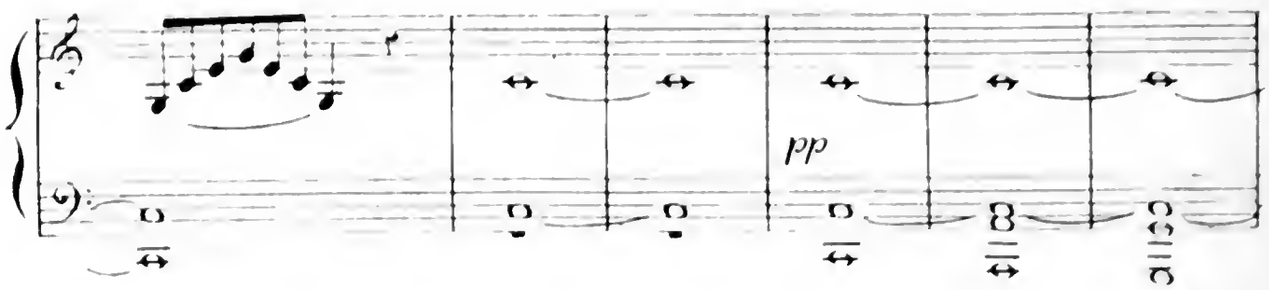

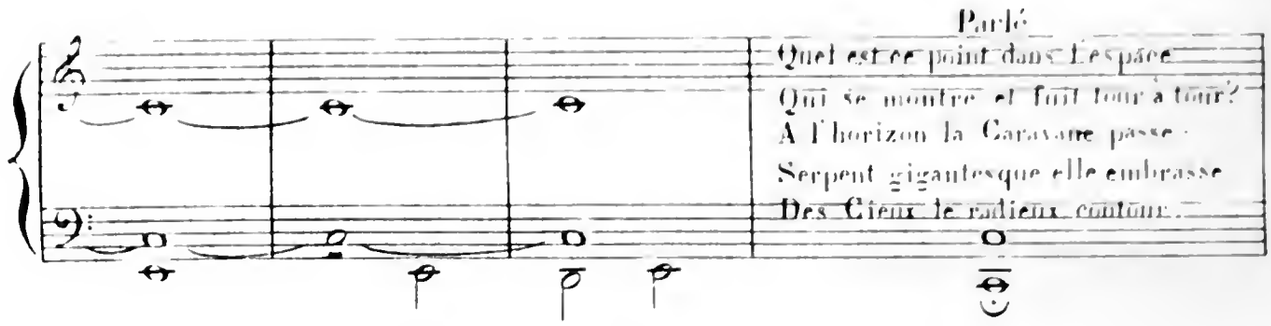

Marche de la Caravane.

un peu plus lent.

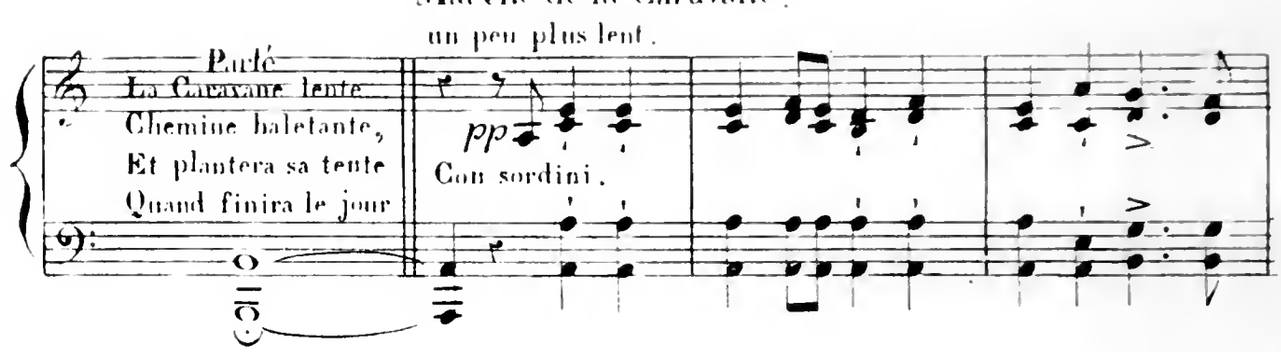

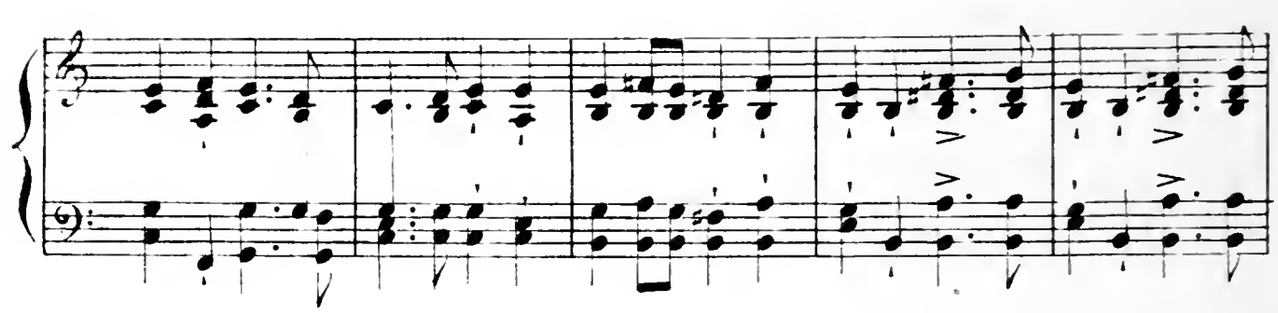

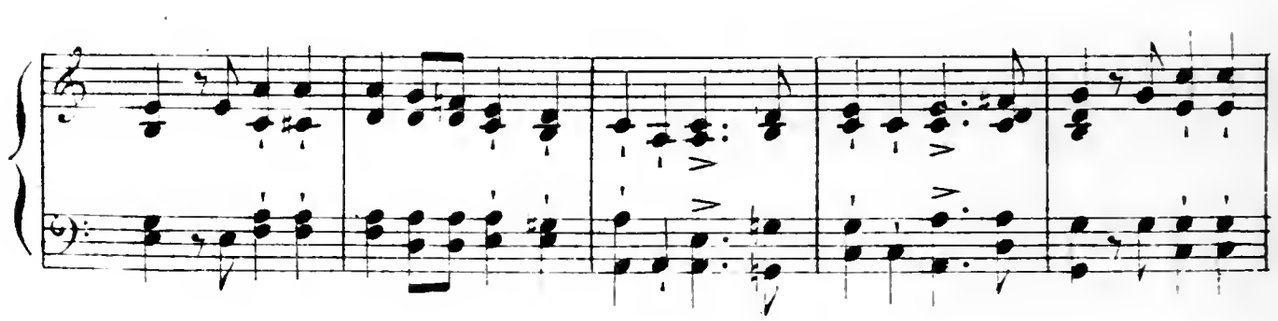

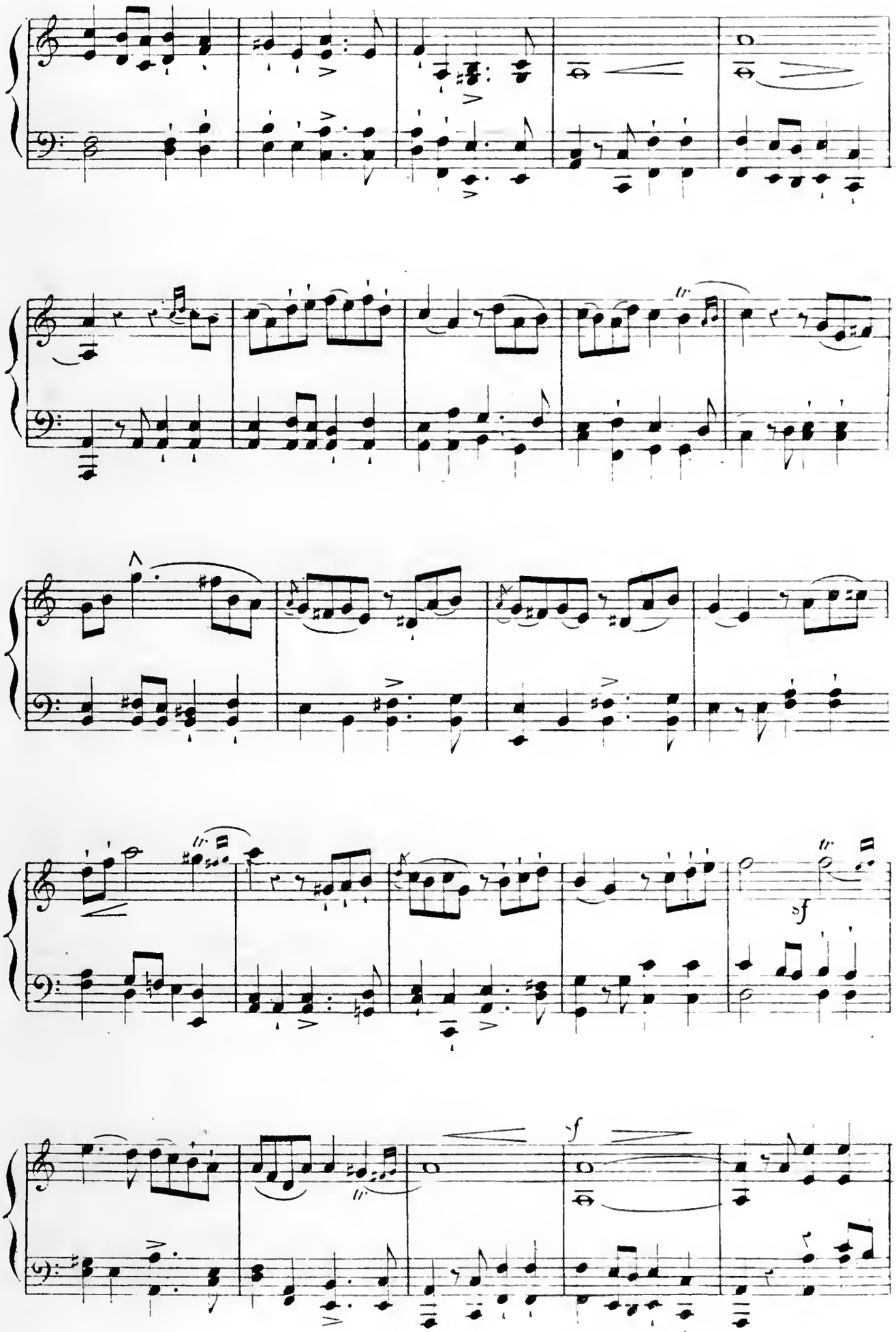
sf
sf

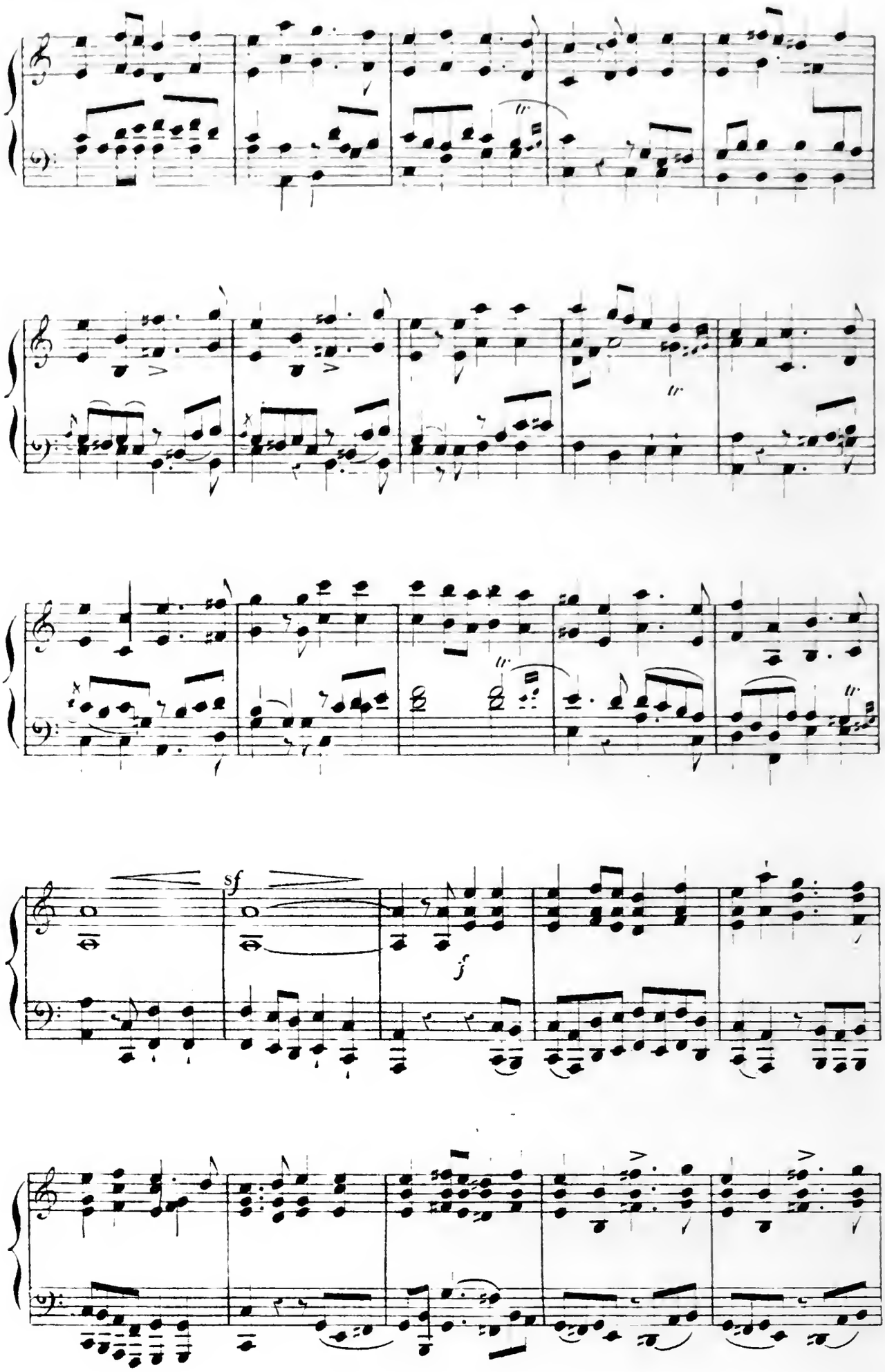
sf
f

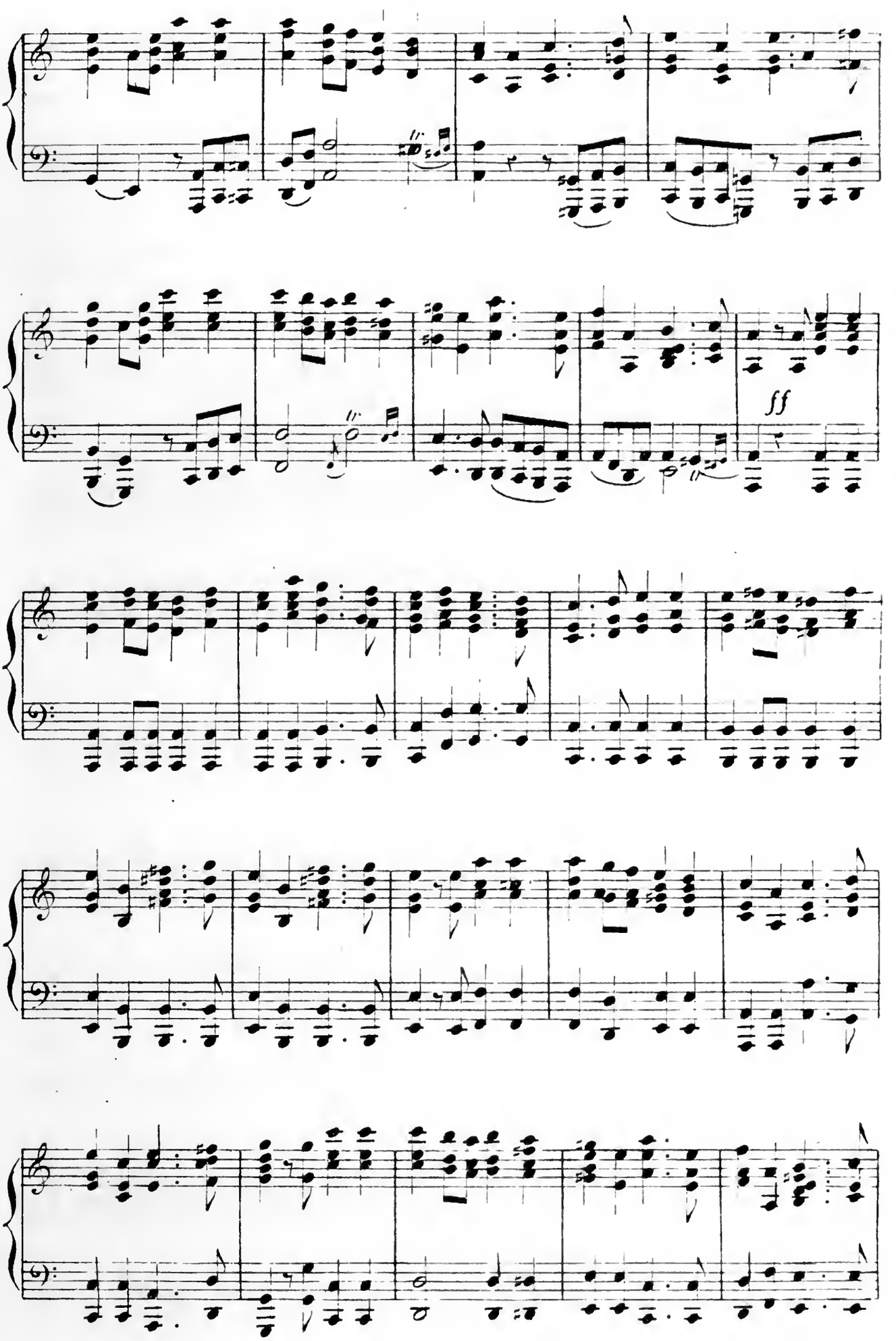
ff

Tutti.

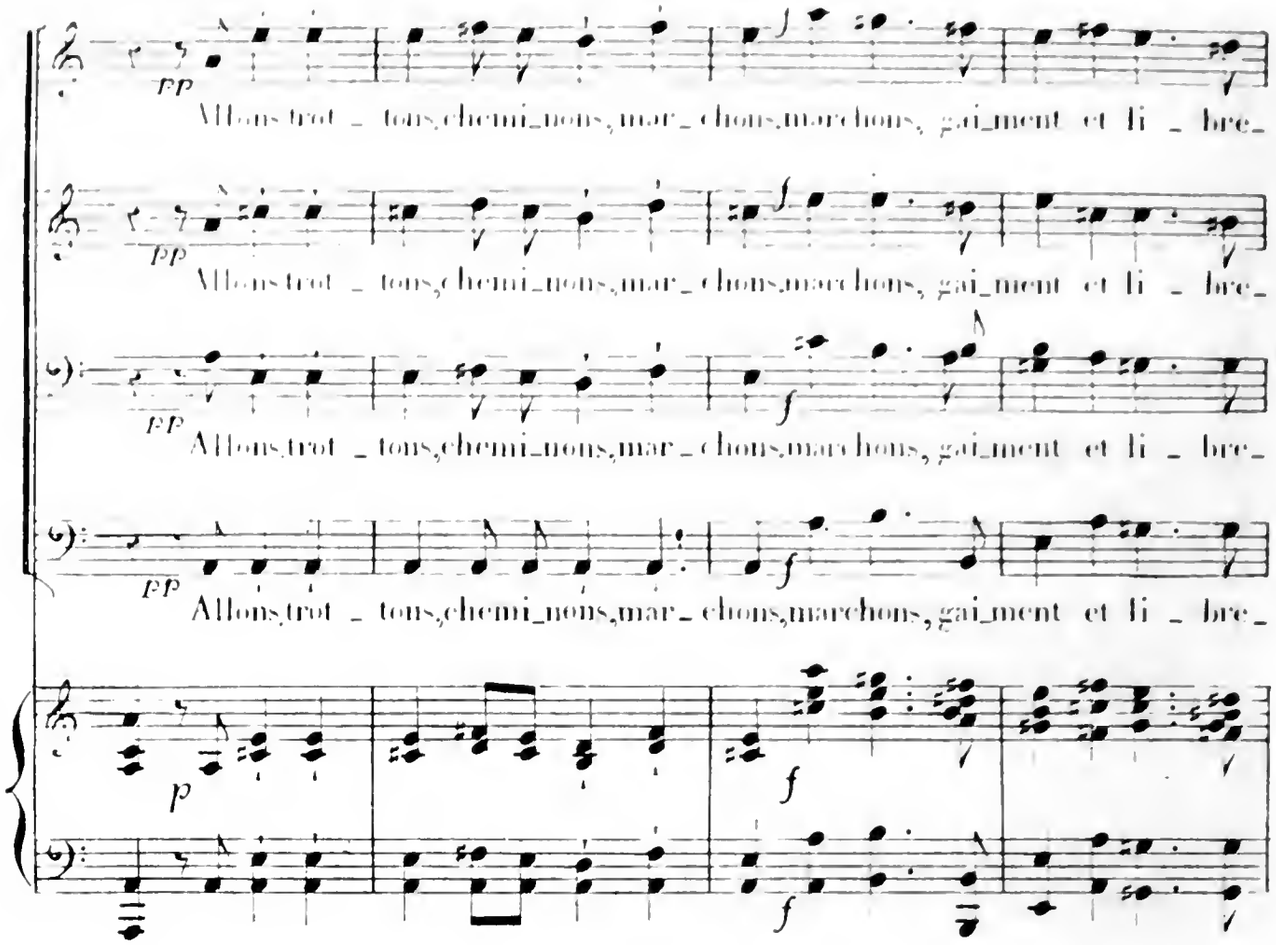
pp
Allons trot - tous, chemi-nons, mar-chons, marchons, gai-ment et li-bre-
pp
Allons trot - tous, chemi-nons, mar-chons, marchons, gai-ment et li-bre-
pp
Allons, trot - tous, chemi-nons, mar-chons, marchons, gai-ment et li-bre-
pp
Allons, trot - tous, chemi-nons, mar-chons, marchons, gai-ment et li-bre-
p
f
f
f

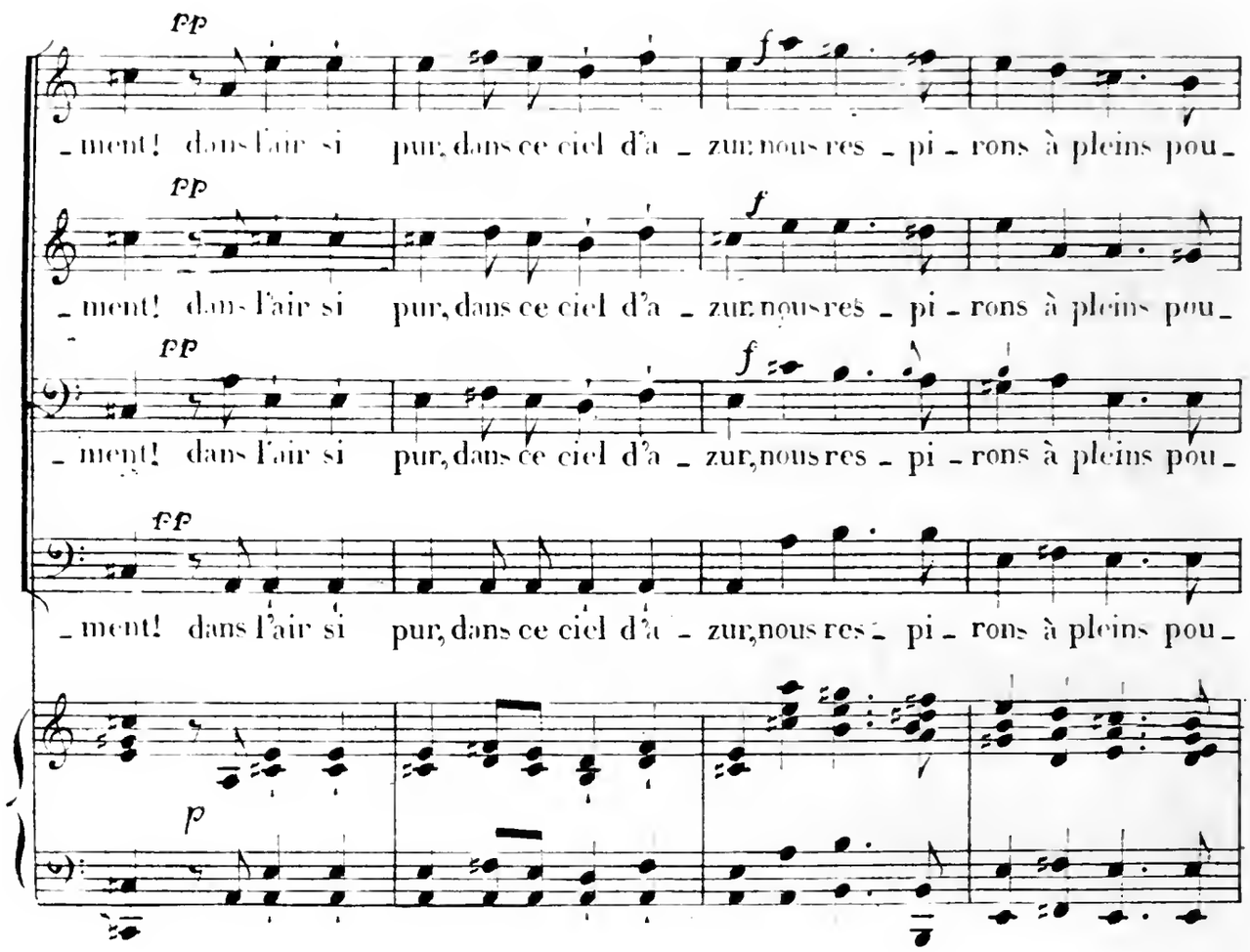
pp
-ment! dans l'air si pur, dans ce ciel d'a-zur nous res-pi-rons à pleins pou-
f
pp
-ment! dans l'air si pur, dans ce ciel d'a-zur nous res-pi-rons à pleins pou-
f
pp
-ment! dans l'air si pur, dans ce ciel d'a-zur, nous res-pi-rons à pleins pou-
f
pp
-ment! dans l'air si pur, dans ce ciel d'a-zur, nous res-pi-rons à pleins pou-
p

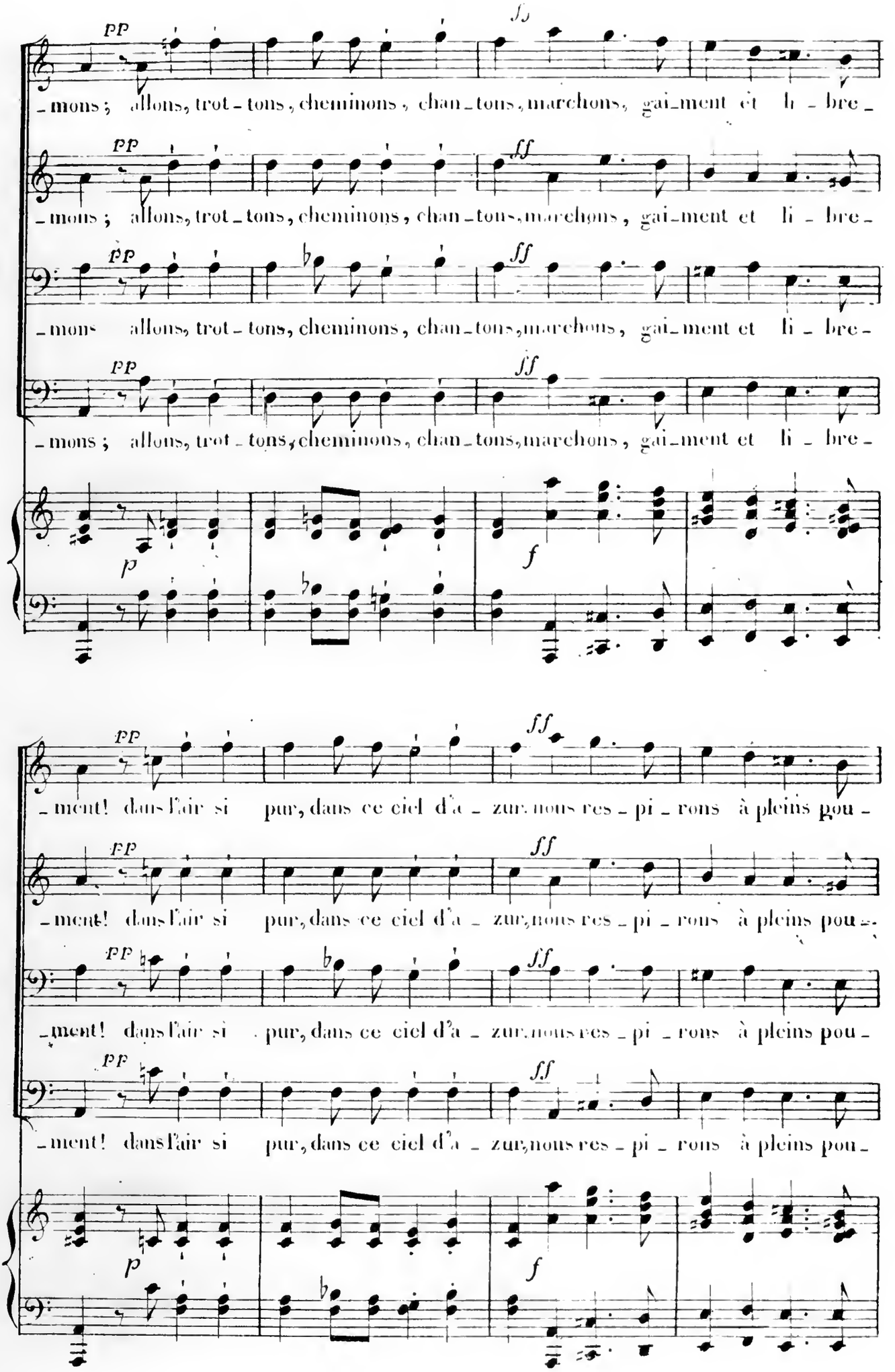
pp
ff
-mons ; allons, trot-tons, cheminons, chan-tons, marchons, gai-ment et li-bre-
-ment! dans l'air si pur, dans ce ciel d'a-zur, nous res-pi-rons à pleins pou-
p
f

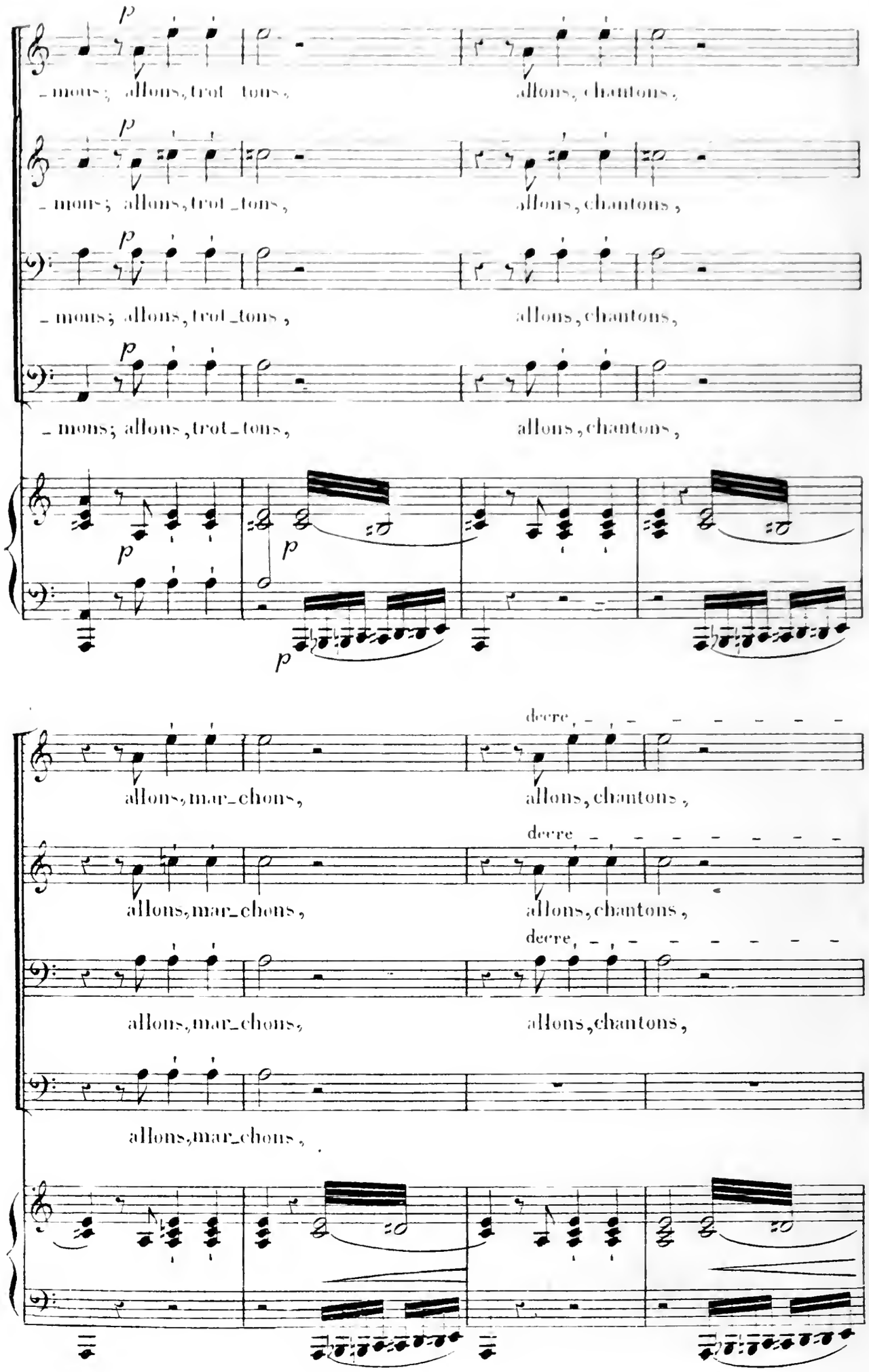
p
– mons; allons, trot – tons,
allons, chantons,
– mons; allons, trot – tons,
allons, chantons,
– mons; allons, trot – tons,
allons, chantons,
– mons; allons, trot – tons,
allons, chantons,
allons, mar – chons,
allons, chantons,
allons, mar – chons,
allons, chantons,
allons, mar – chons,
allons, chantons,
allons, mar – chons,

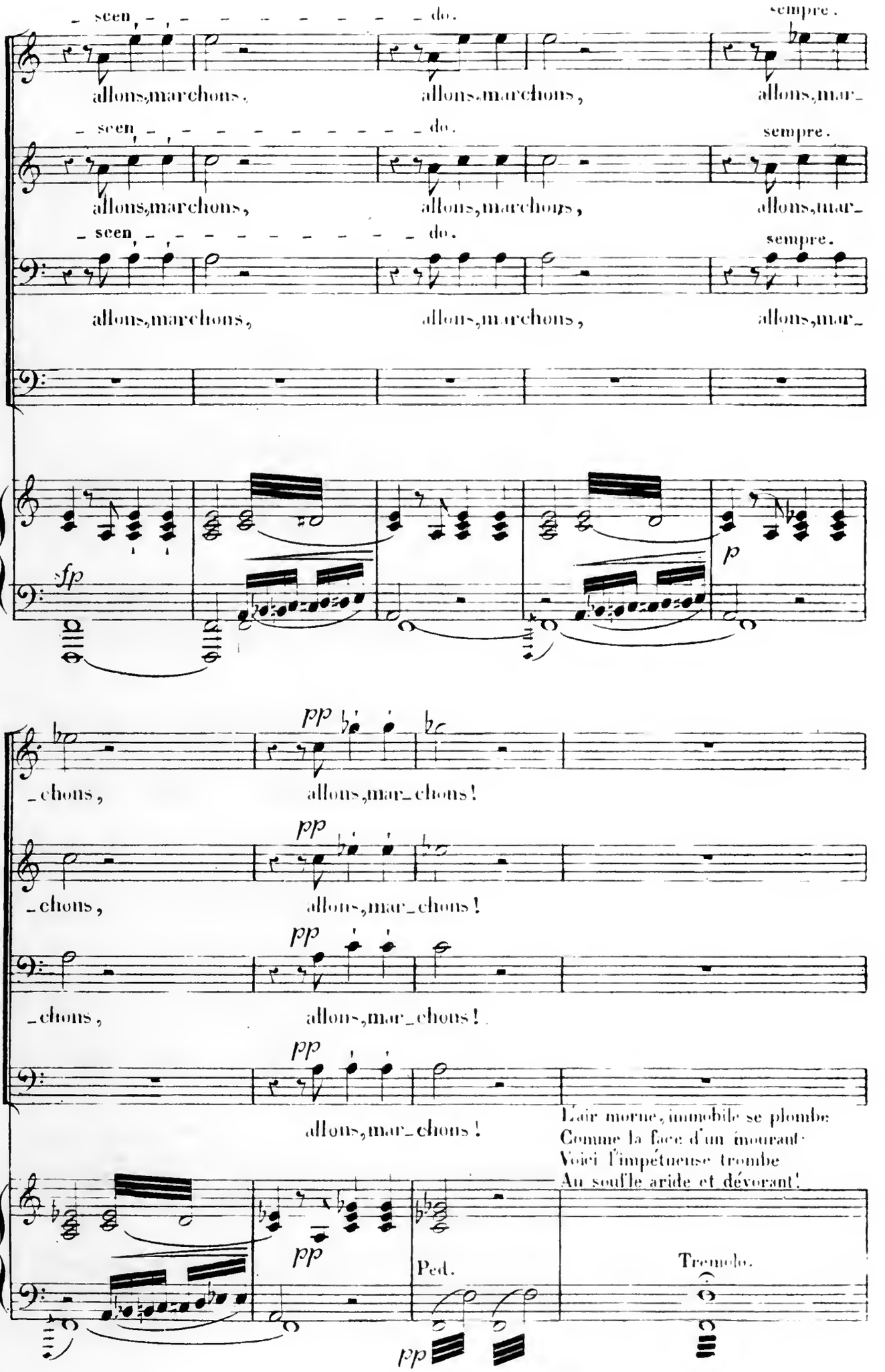
- scen - - - - - - - - - do.
sempre.
allons, marchons, allons, marchons, allons, mar-
- scen - - - - - - - - - do.
sempre.
allons, marchons, allons, marchons, allons, mar-
- scen - - - - - - - - - do.
sempre.
allons, marchons, allons, marchons, allons, mar-
sfp
p
pp
-chons, allons, mar-chons!
pp
-chons, allons, mar-chons!
pp
-chons, allons, mar-chons!
pp
allons, mar-chons!
L'air morne, immobile se plombe
Comme la face d'un mourant
Voici l'impétueuse trombe
Au souffle aride et dévorant!
pp
Ped.
Tremolo.
pp

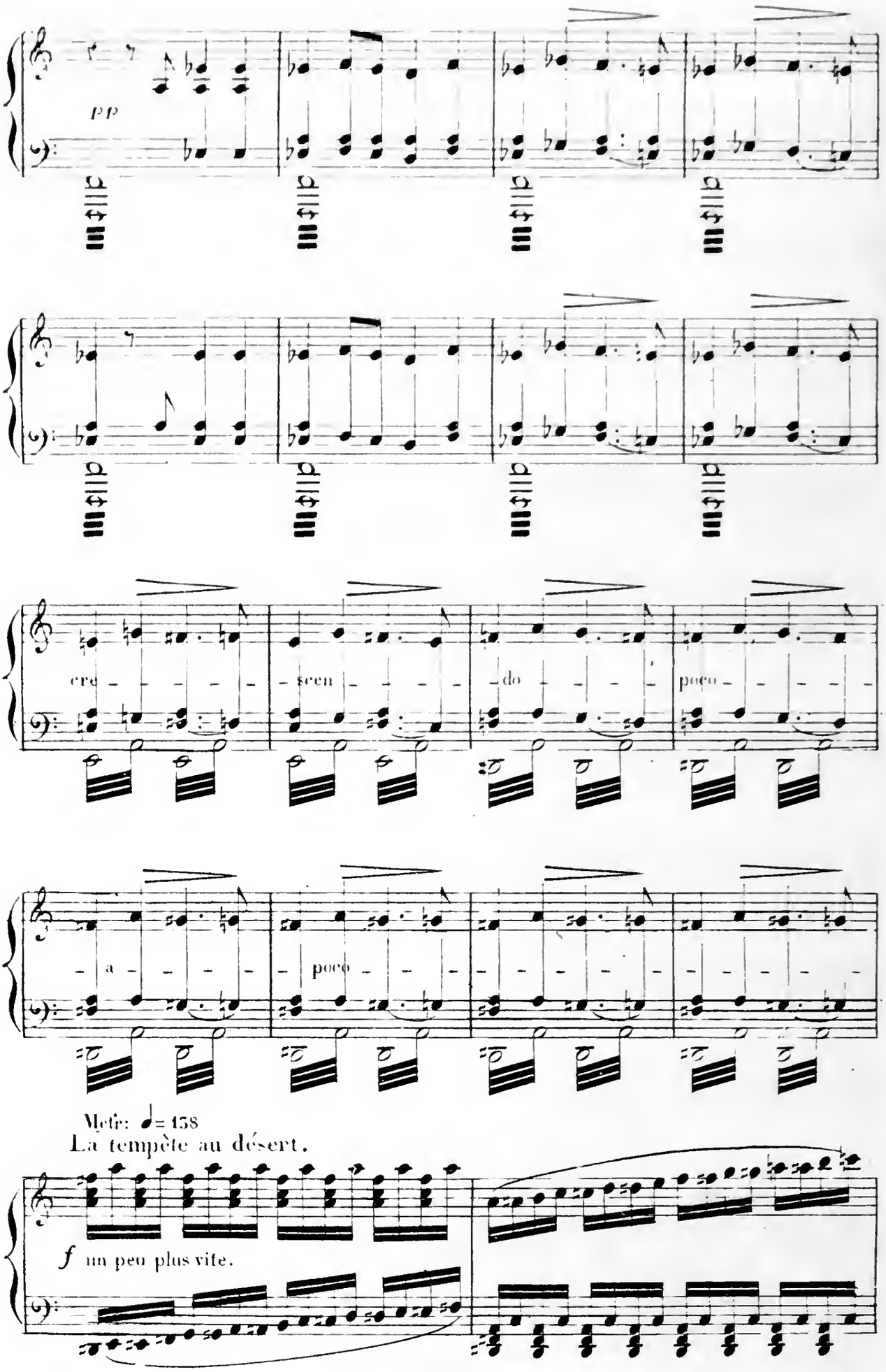
pp
cre - - - - - - scen - - - - - - do - - - - - - poco - - - - - -
- a - - - - - - poco - - - - - -
Metr: ♩= 138
La tempête au désert.
f un peu plus vite.

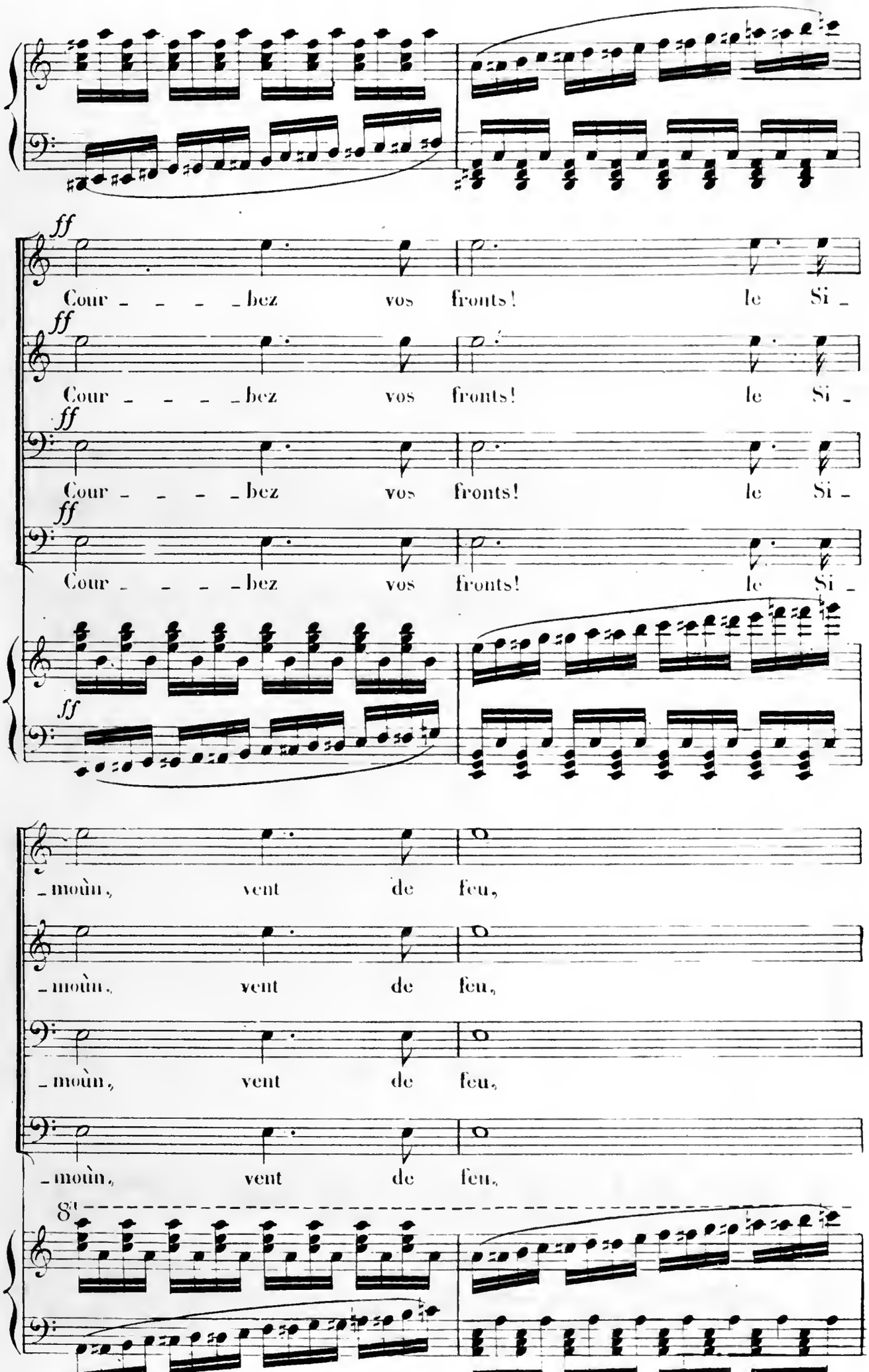
ff
Cour _ _ _ _ bez vos fronts! le Si _
ff
Cour _ _ _ _ bez vos fronts! le Si _
ff
Cour _ _ _ _ bez vos fronts! le Si _
ff
Cour _ _ _ _ bez vos fronts! le Si _
_ moùn, vent de feu,
_ moùn, vent de feu,
_ moùn, vent de feu,
_ moùn, vent de feu,
8va

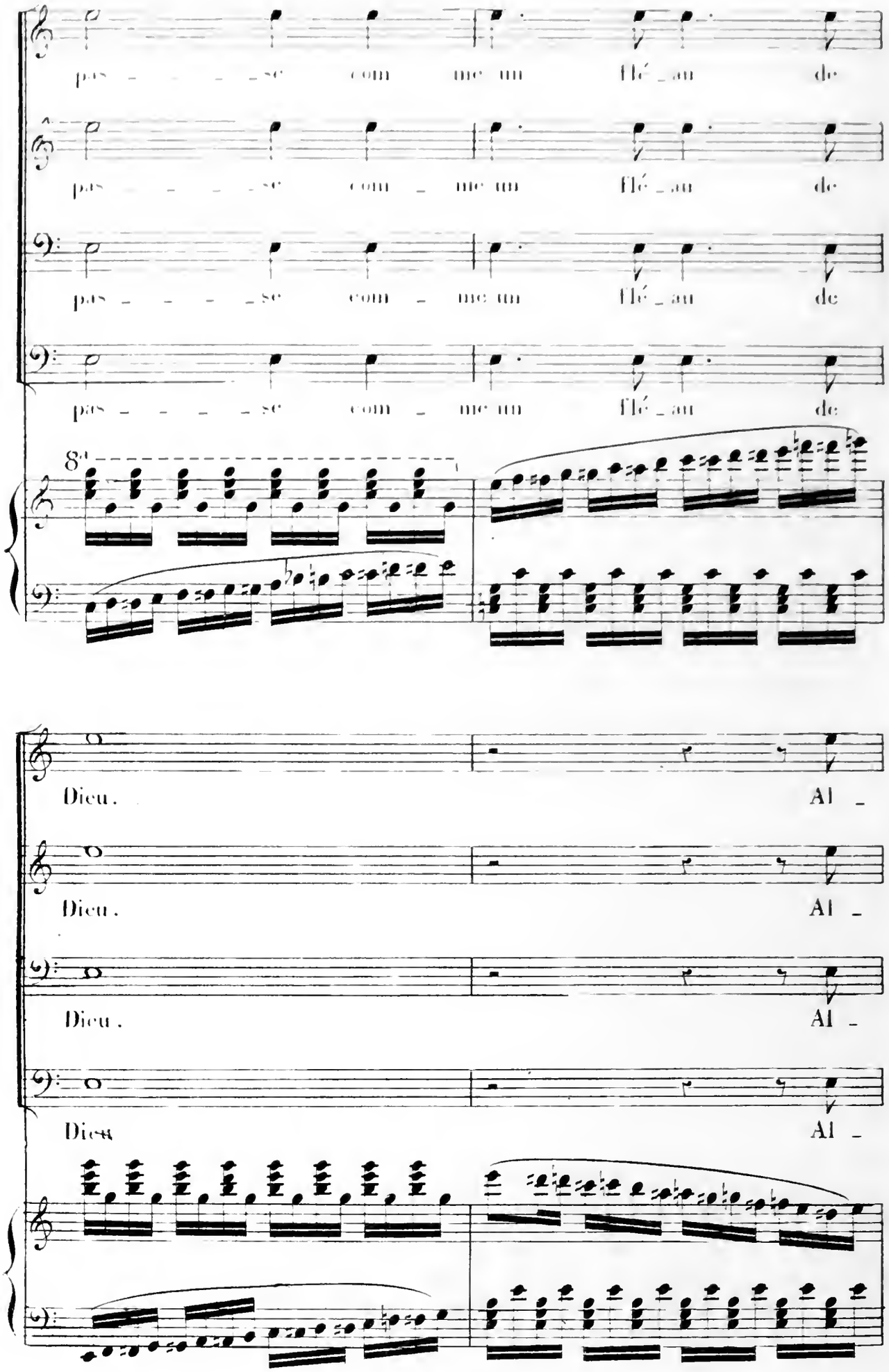
pas - - - - - se com me un flé - au de
pas - - - - - se com - me un flé - au de
pas - - - - - se com - me un flé - au de
pas - - - - - se com - me un flé - au de
8'
Dieu. Al -
Dieu. Al -
Dieu. Al -
Dieu Al -

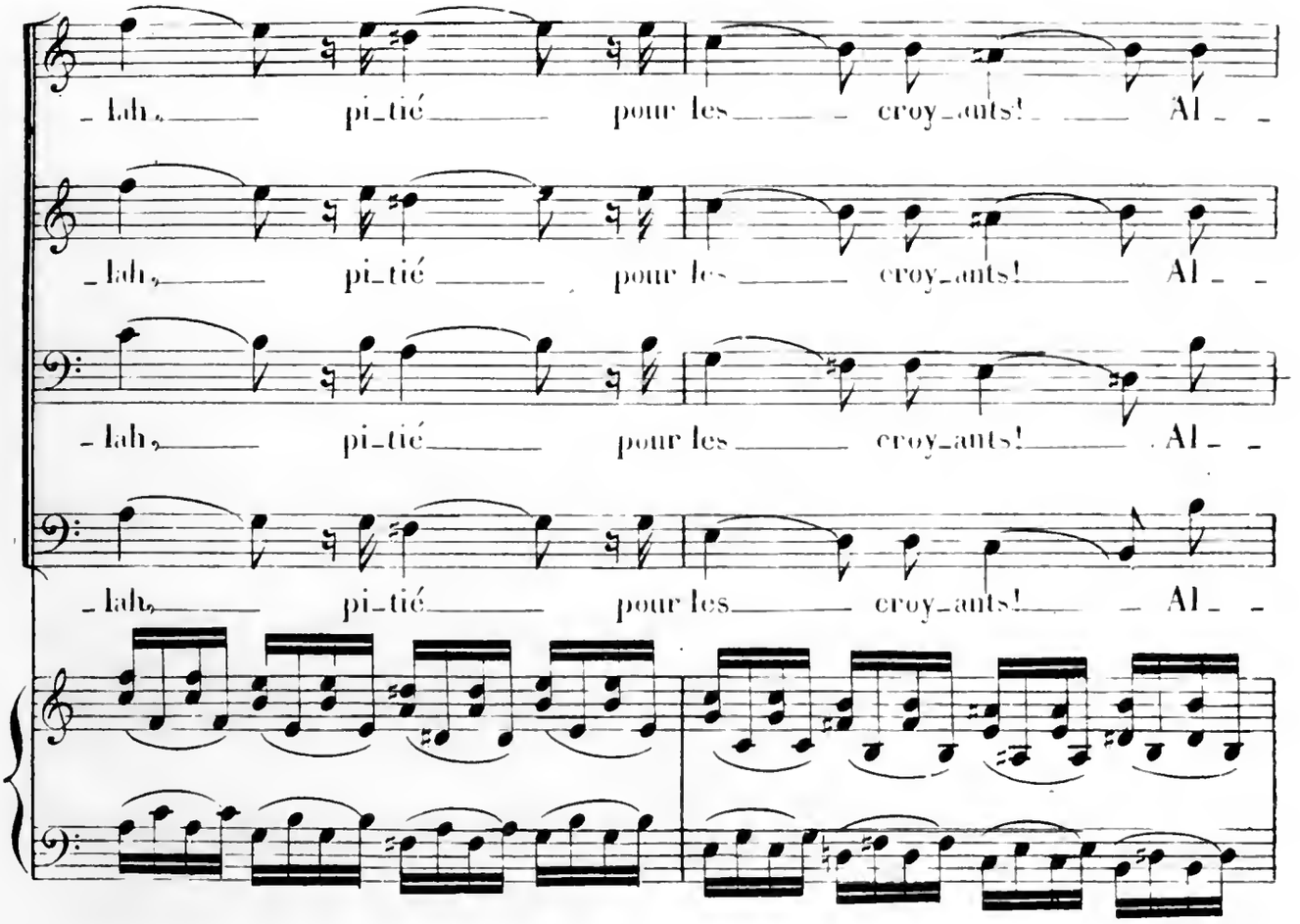
_lah, pi_tié pour les croy_ants! Al_
_lah, pi_tié pour les croy_ants! Al_
_lah, pi_tié pour les croy_ants! Al_
_lah, pi_tié pour les croy_ants! Al_

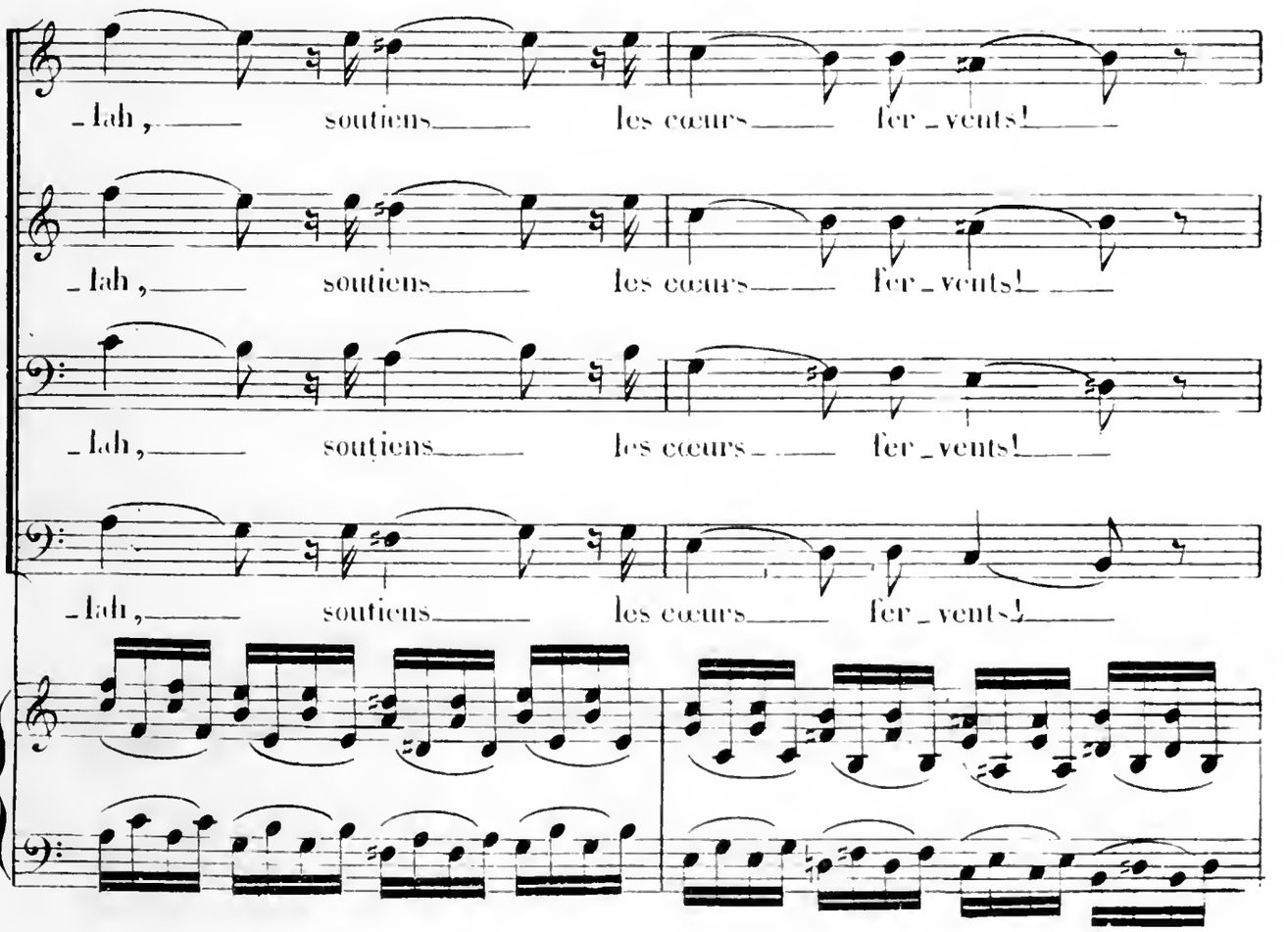
_lah, soutiens les cœurs fer_vents!
_lah, soutiens les cœurs fer_vents!
_lah, soutiens les cœurs fer_vents!
_lah, soutiens les cœurs fer_vents!

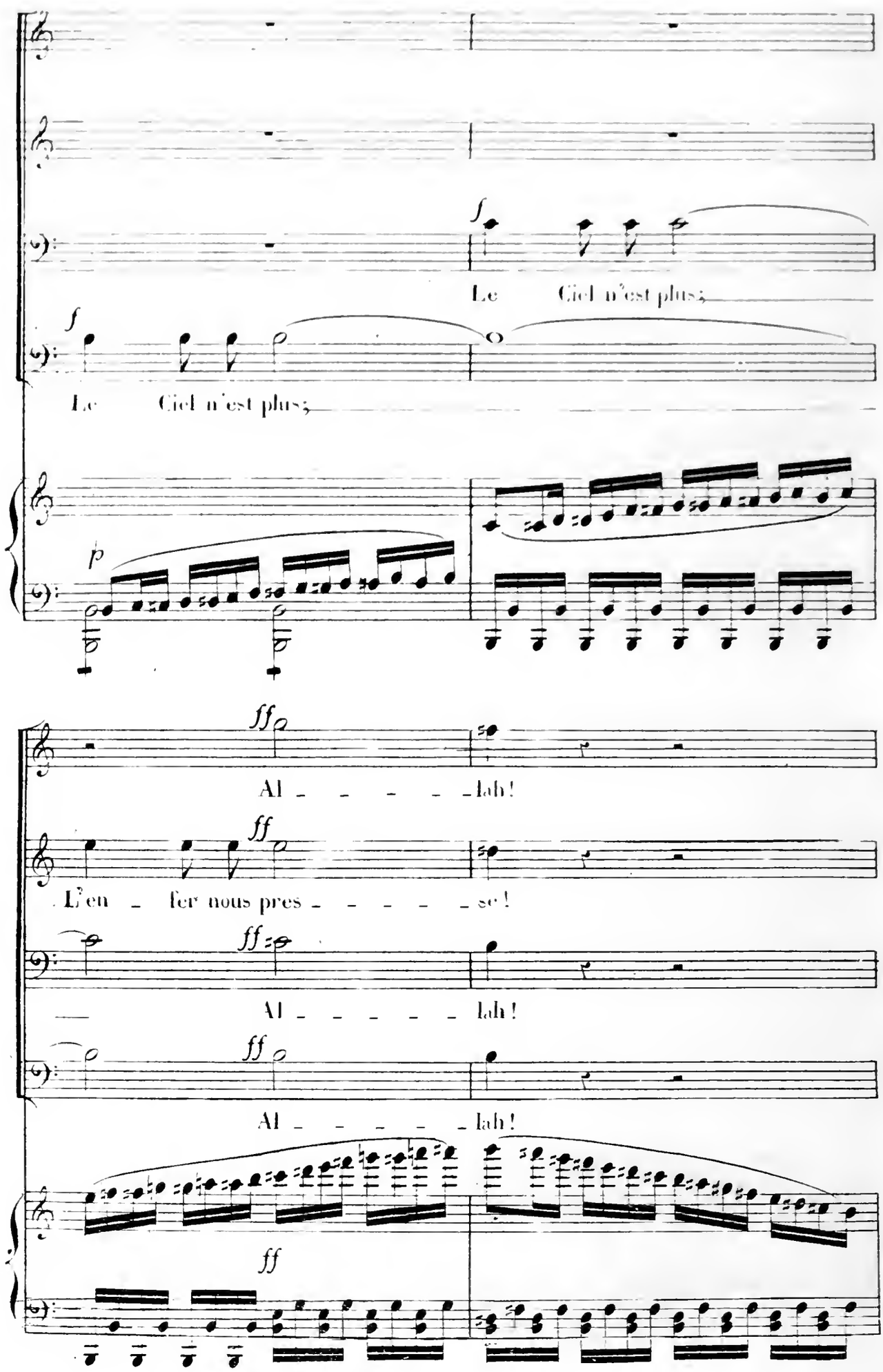
f
Le Ciel n'est plus;
f
Le Ciel n'est plus;
p
ff
Al - - - - - lah!
ff
L'en - fer nous pres - - - - - se!
ff
Al - - - - - lah!
ff
Al - - - - - lah!
ff

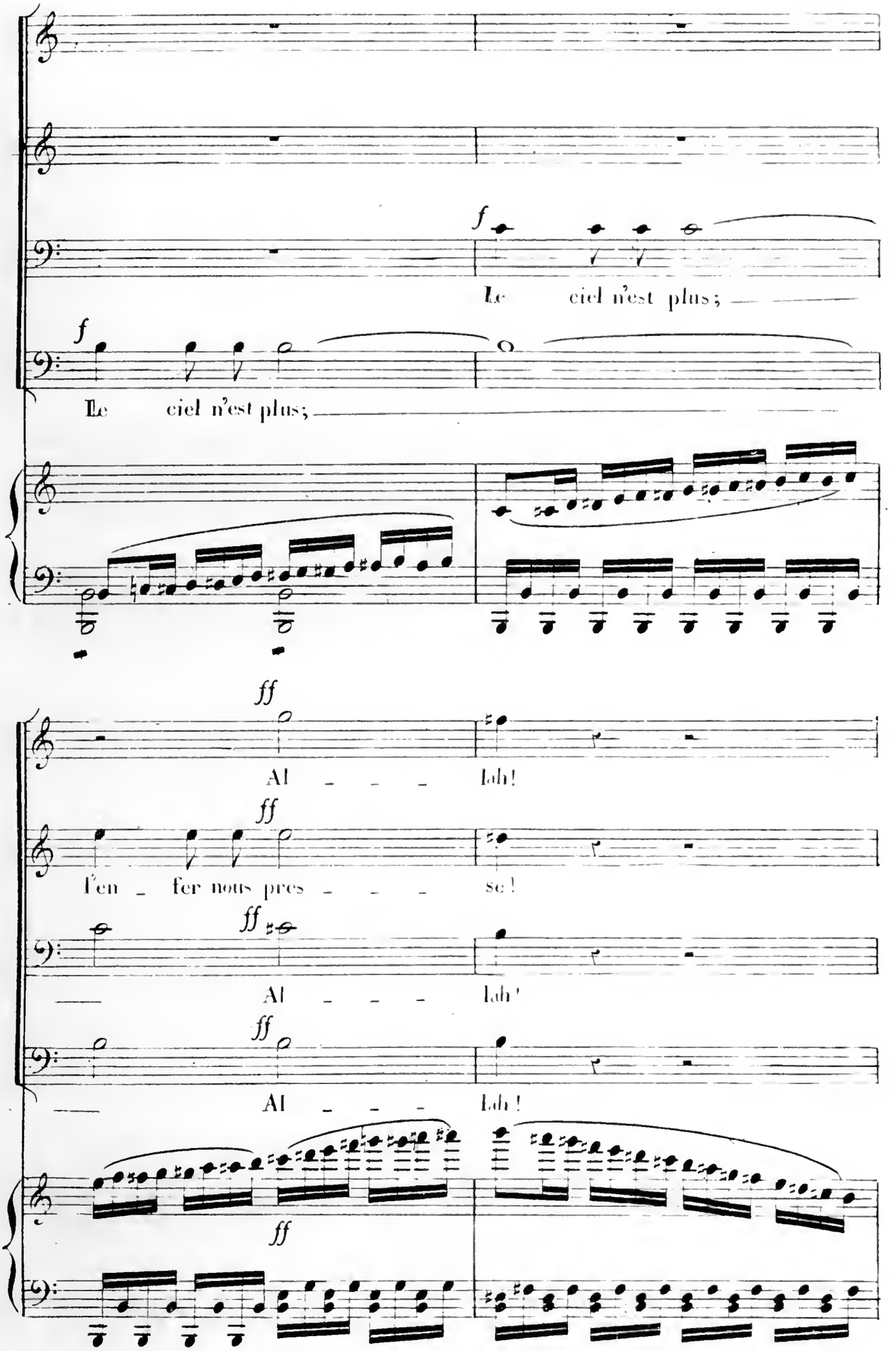
f
Le ciel n'est plus;
f
Le ciel n'est plus;
ff
Al - - - lah!
ff
l'en - fer nous pres - - - se!
ff
Al - - - lah!
ff
Al - - - lah!
ff

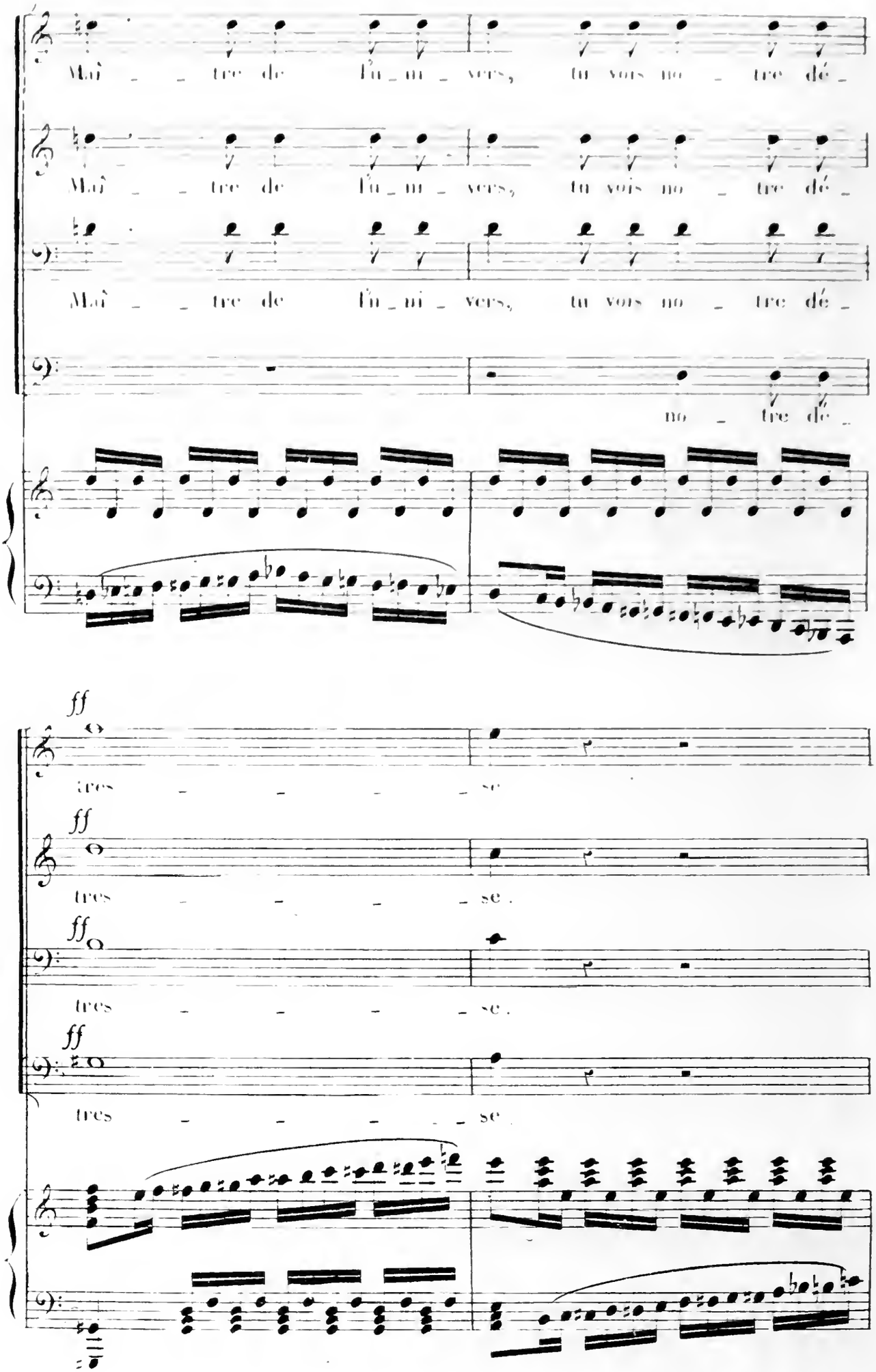
Maî _ _ tre de l'u _ ni _ vers, tu vois no _ tre dé _
Maî _ _ tre de l'u _ ni _ vers, tu vois no _ tre dé _
Maî _ _ tre de l'u _ ni _ vers, tu vois no _ tre dé _
no _ tre dé _
ff
tres _ _ _ _ se.
ff
tres _ _ _ _ se.
ff
tres _ _ _ _ se.
ff
tres _ _ _ _ _ se.

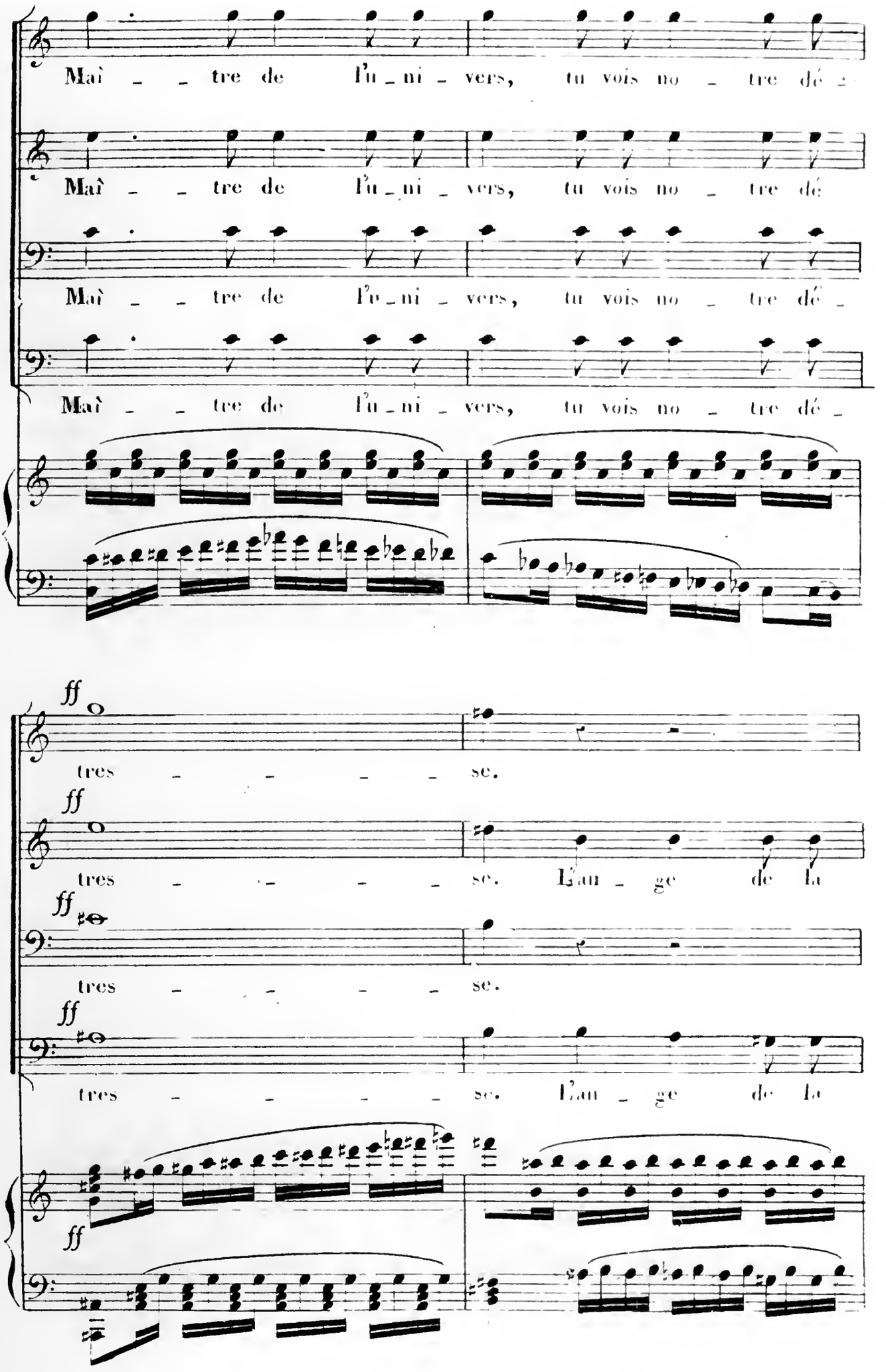
Maî _ _ tre de l'u _ ni _ vers, tu vois no _ tre dé _
Maî _ _ tre de l'u _ ni _ vers, tu vois no _ tre dé
Maî _ _ tre de l'u _ ni _ vers, tu vois no _ tre dé _
Maî _ _ tre de l'u _ ni _ vers, tu vois no _ tre dé _
ff
tres _ _ _ _ se.
ff
tres _ _ _ _ se. L'an _ ge de la
ff
tres _ _ _ _ se.
ff
tres _ _ _ _ se. L'an _ ge de la
ff

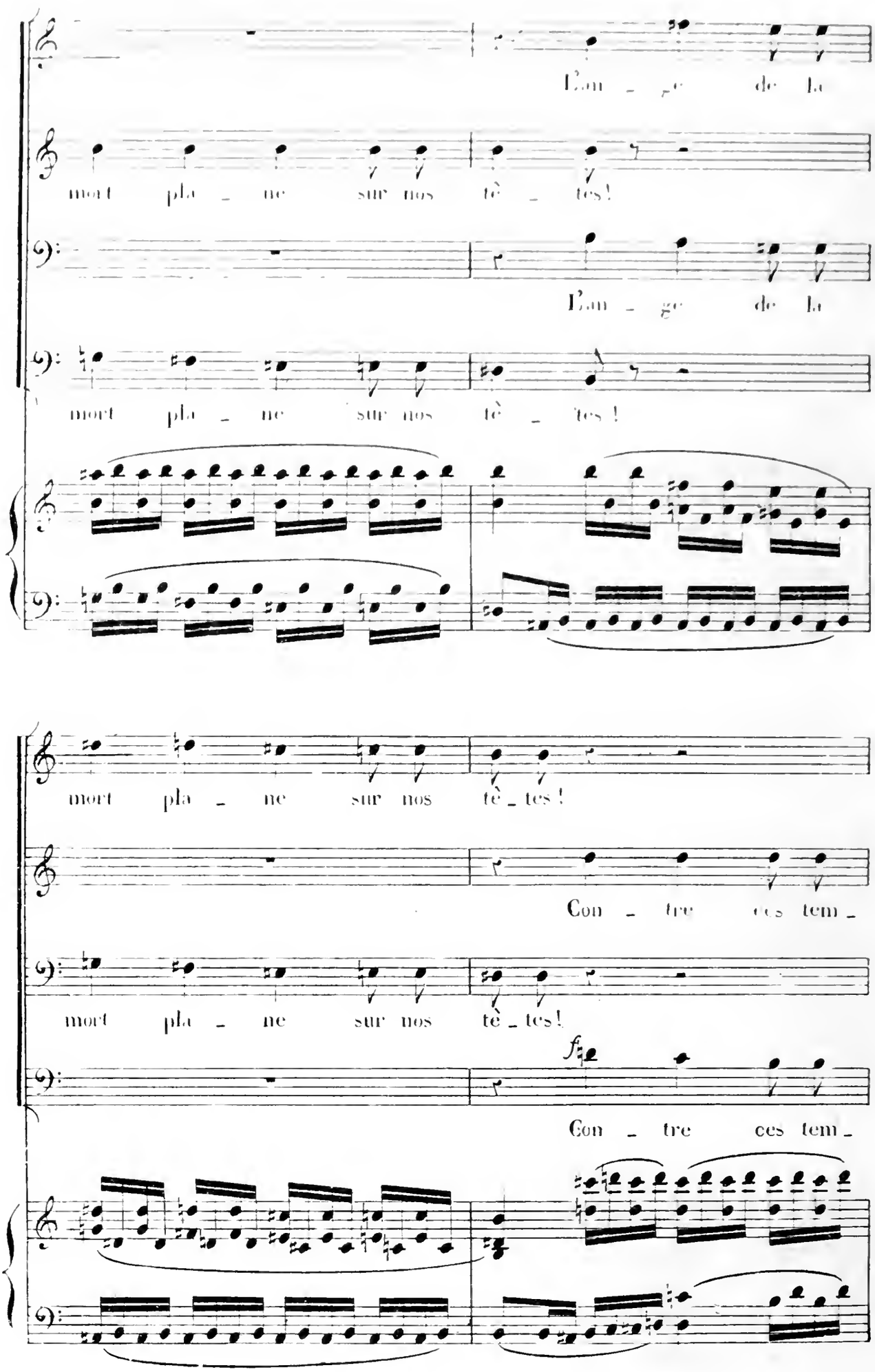
L'an _ ge de la
mort pla _ ne sur nos tê _ tes!
L'an _ ge de la
mort pla _ ne sur nos tê _ tes!
mort pla _ ne sur nos tê _ tes!
Con _ tre ces tem _
mort pla _ ne sur nos tê _ tes!
f
Con _ tre ces tem _

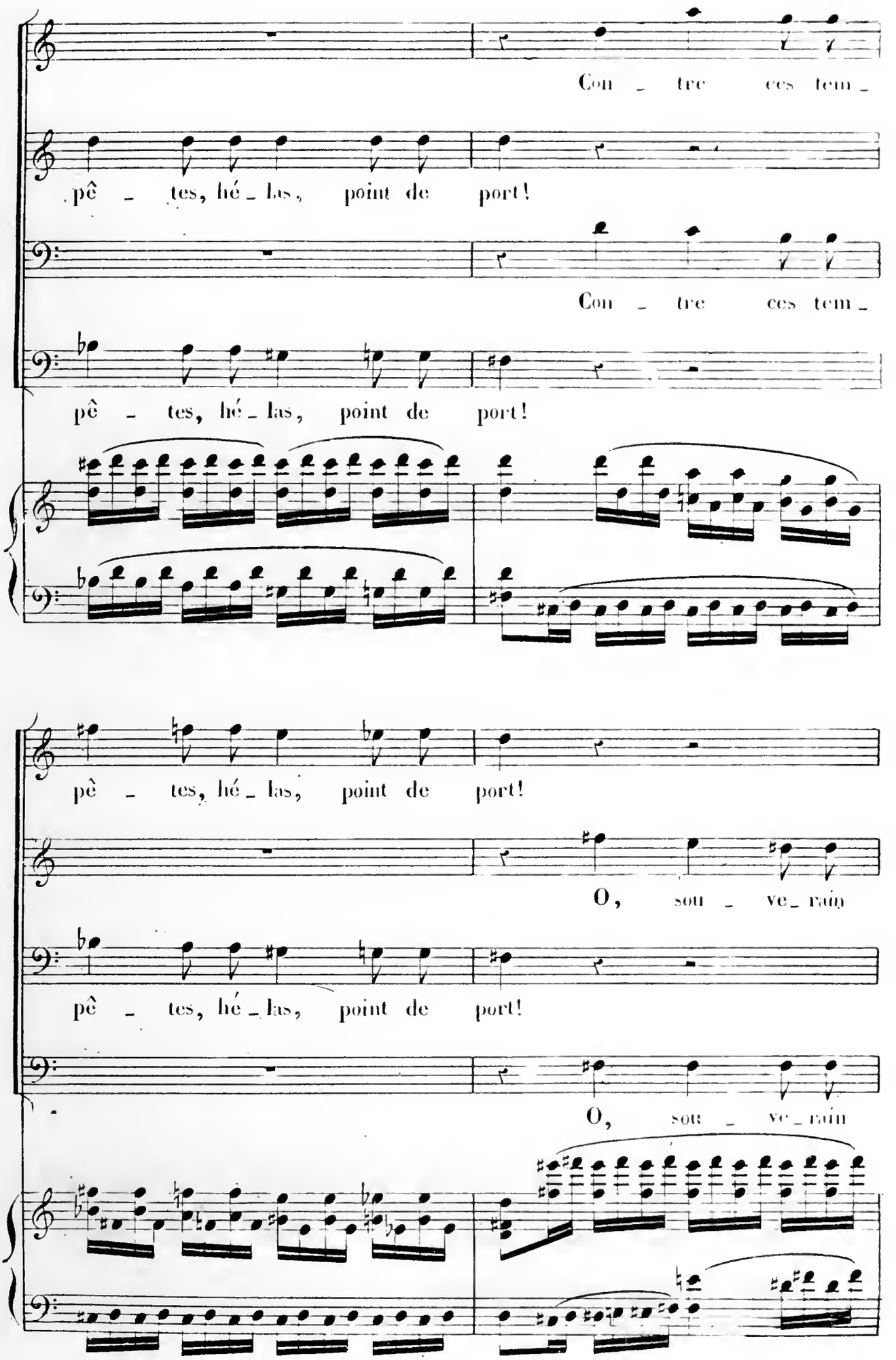
Con _ tre ces tem _
pê _ tes, hé _ las, point de port!
Con _ tre ces tem _
pê _ tes, hé _ las, point de port!
pê _ tes, hé _ las, point de port!
O, sou _ ve _ rain
pê _ tes, hé _ las, point de port!
O, sou _ ve _ rain

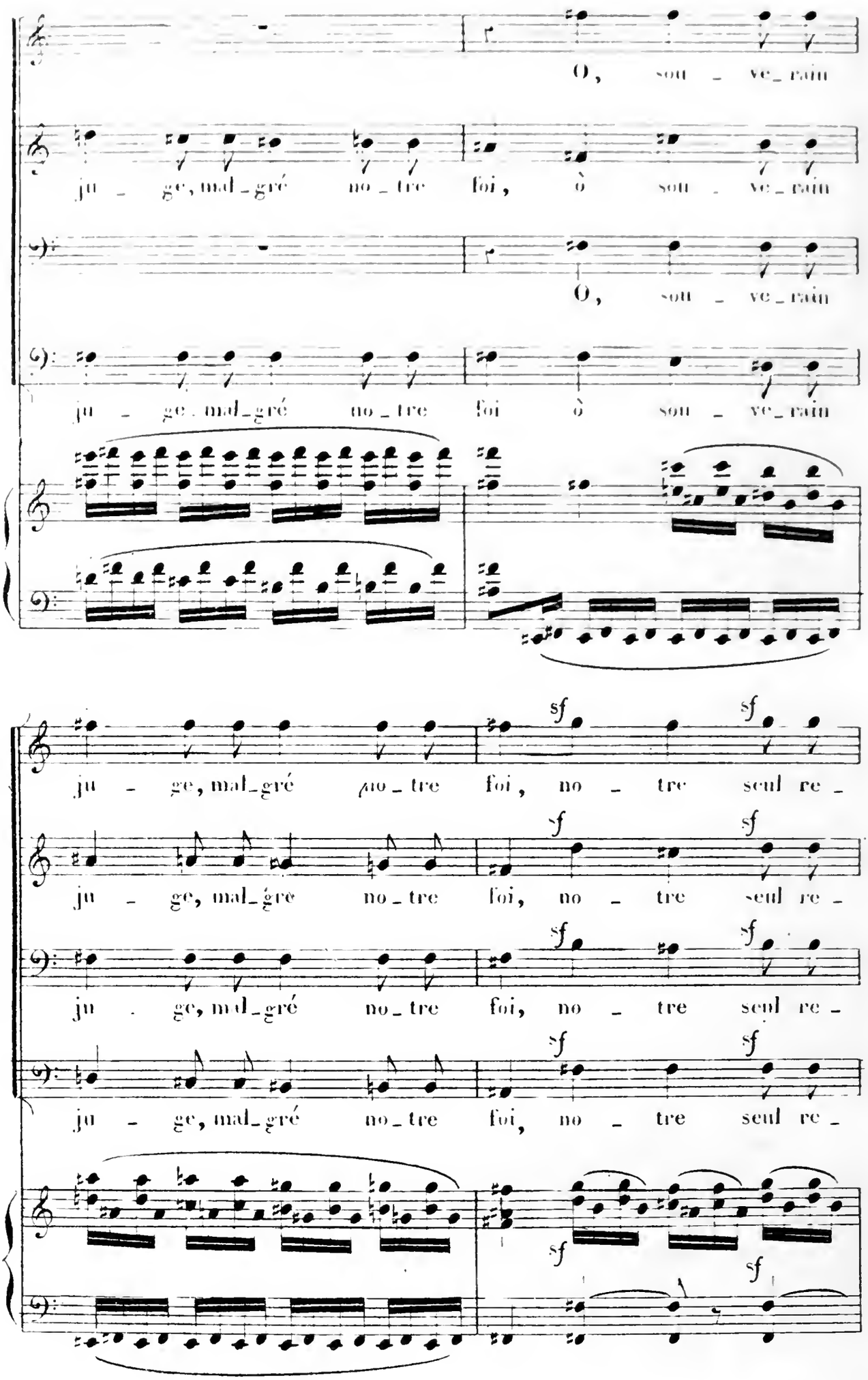
O, sou - ve_rain
ju - ge, mal_gré no_tre foi, ô sou - ve_rain
O, sou - ve_rain
ju - ge, mal_gré no_tre foi ô sou - ve_rain
ju - ge, mal_gré no_tre foi, no - tre seul re -
ju - ge, mal_gré no_tre foi, no - tre seul re -
ju - ge, mal_gré no_tre foi, no - tre seul re -
ju - ge, mal_gré no_tre foi, no - tre seul re -
sf

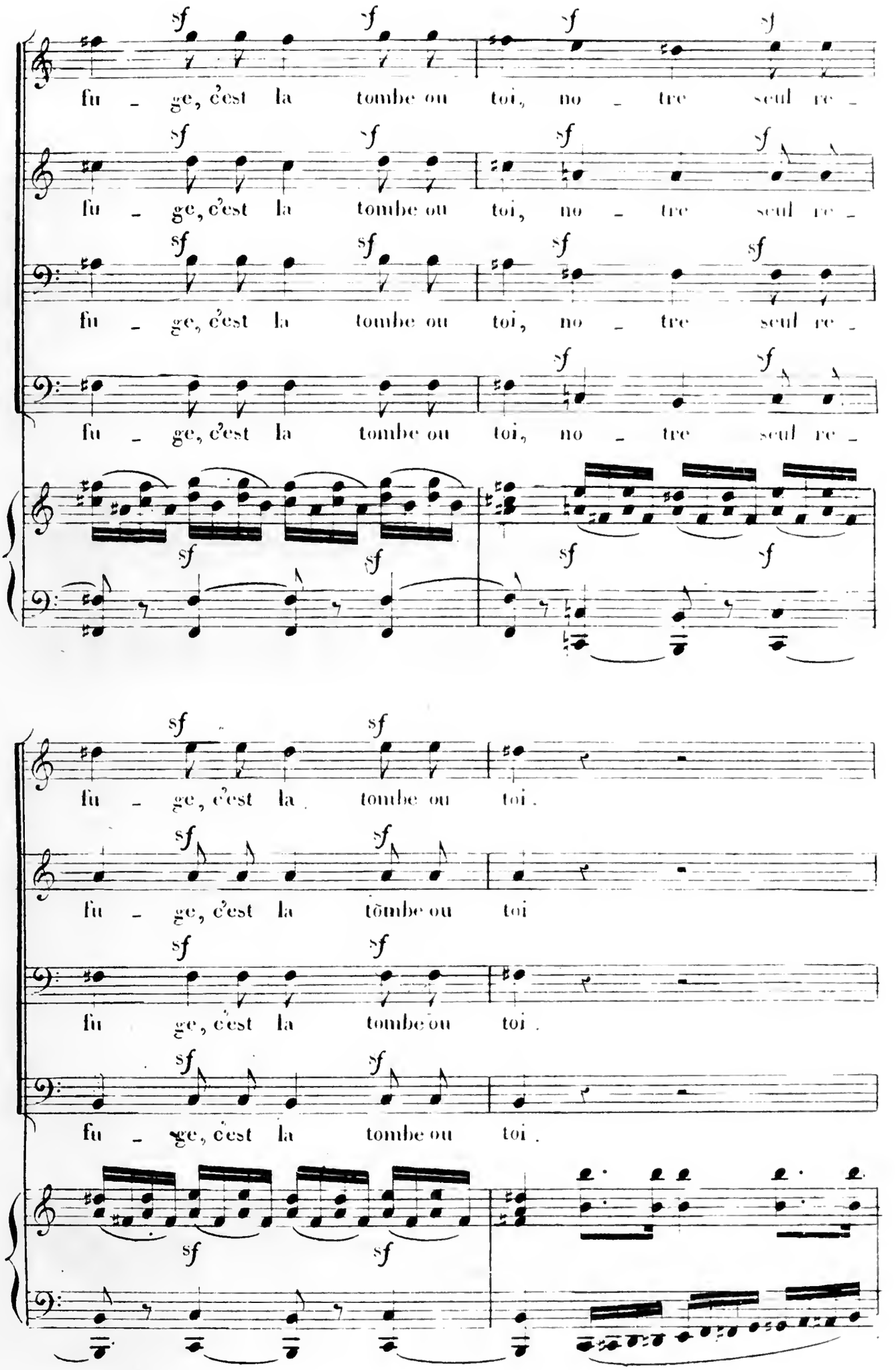
fu - ge, c'est la tombe ou toi, no - tre seul re -
fu - ge, c'est la tombe ou toi, no - tre seul re -
fu - ge, c'est la tombe ou toi, no - tre seul re -
fu - ge, c'est la tombe ou toi, no - tre seul re -
fu - ge, c'est la tombe ou toi.
fu - ge, c'est la tombe ou toi
fu ge, c'est la tombe ou toi.
fu - ge, c'est la tombe ou toi.

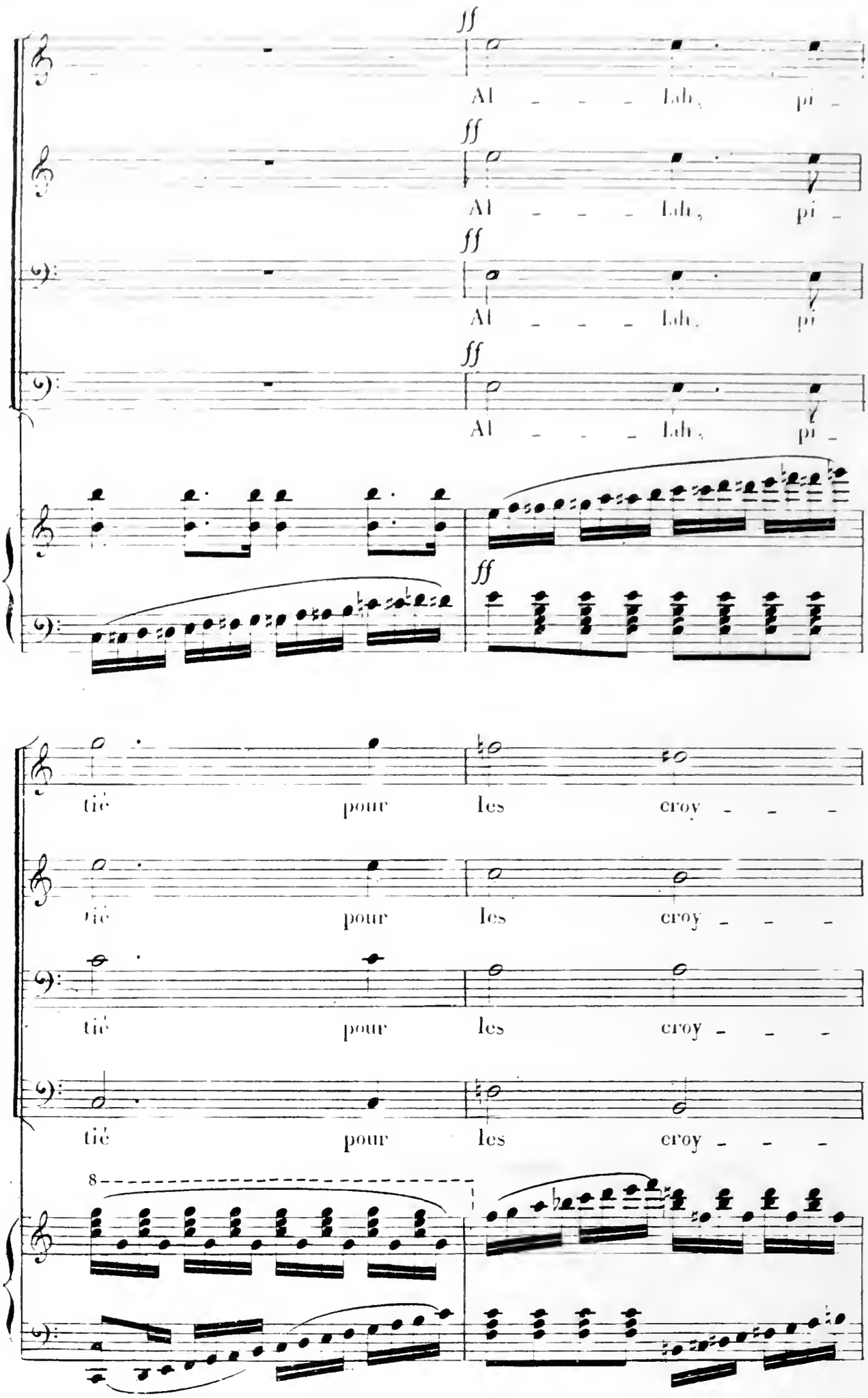
ff
Al - - - - leh, pi -
ff
Al - - - - leh, pi -
ff
Al - - - - leh, pi
ff
Al - - - - leh, pi -
ff
tié pour les croy - - -
tié pour les croy - - -
tié pour les croy - - -
tié pour les croy - - -
8

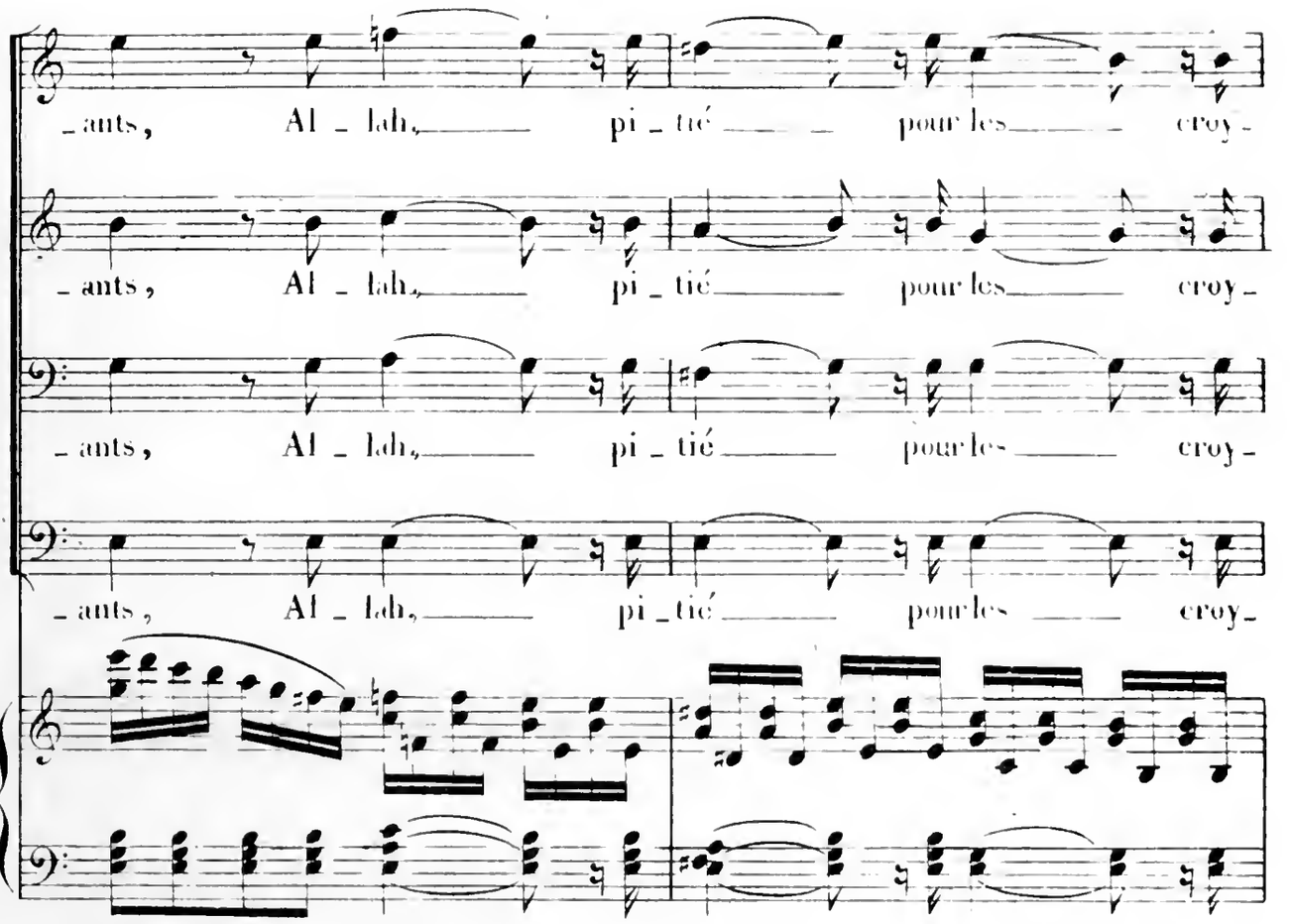
_ants, Al _ lah, pi _ tié pour les croy _
_ants, Al _ lah, pi _ tié pour les croy _
_ants, Al _ lah, pi _ tié pour les croy _
_ants, Al _ lah, pi _ tié pour les croy _

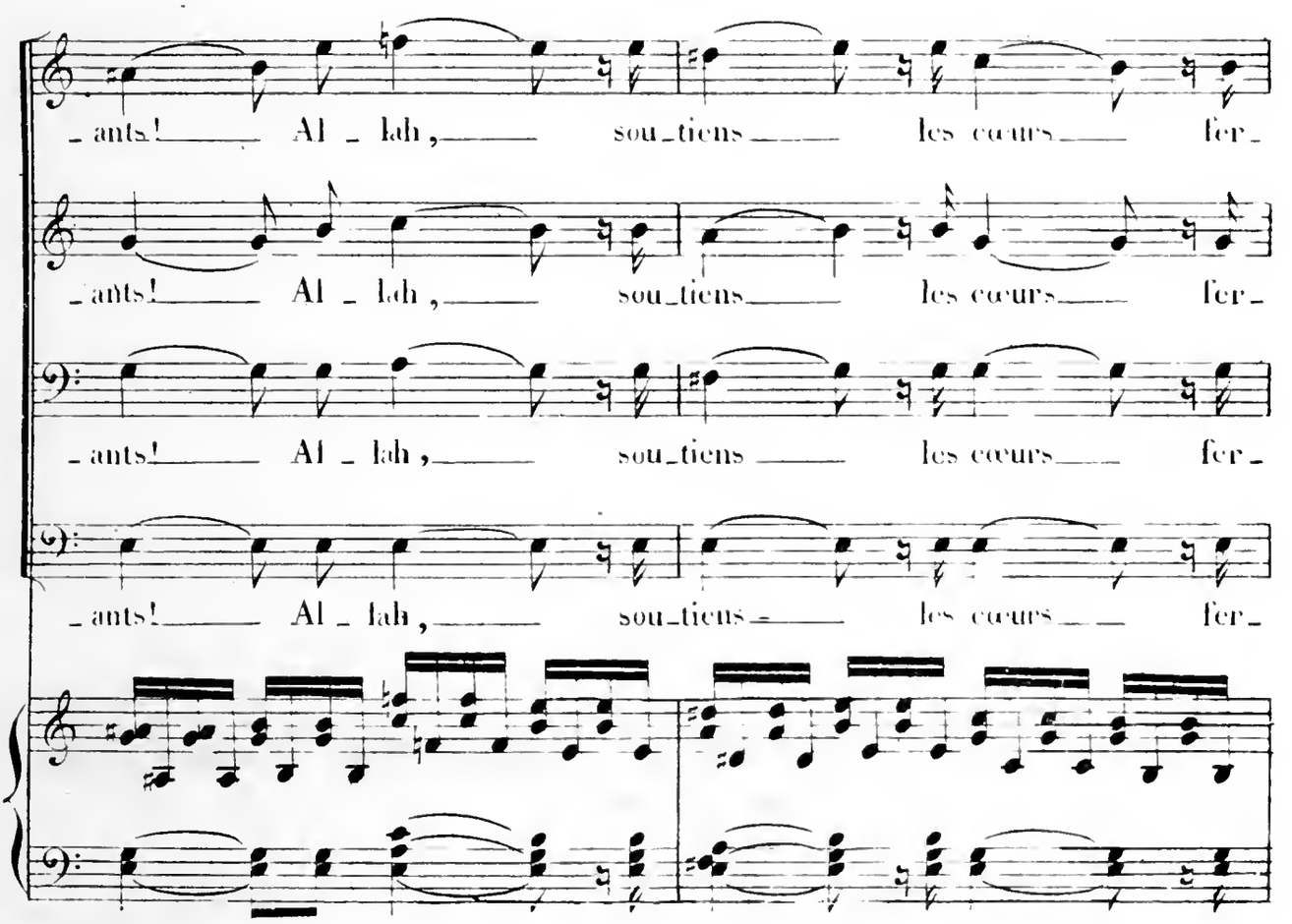
_ants! Al _ lah, sou _ tiens les cœurs fer _
_ants! Al _ lah, sou _ tiens les cœurs fer _
_ants! Al _ lah, sou _ tiens les cœurs fer _
_ants! Al _ lah, sou _ tiens les cœurs fer _

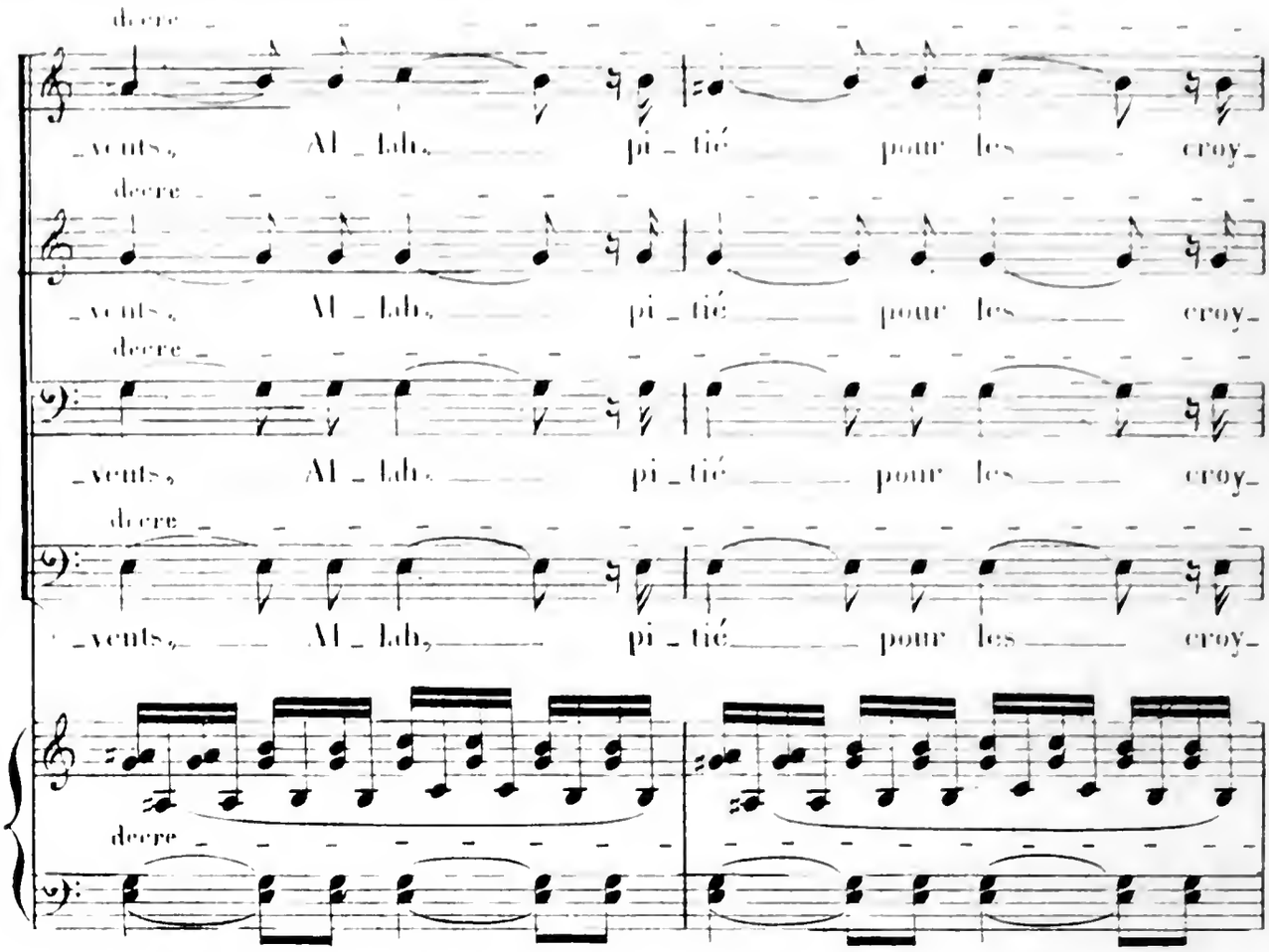
decre
_vents, Al _ lah, pi _ tié pour les croy_
decre
_vents, Al _ lah, pi _ tié pour les croy_
decre
_vents, Al _ lah, pi _ tié pour les croy_
decre
_vents, Al _ lah, pi _ tié pour les croy_
decre

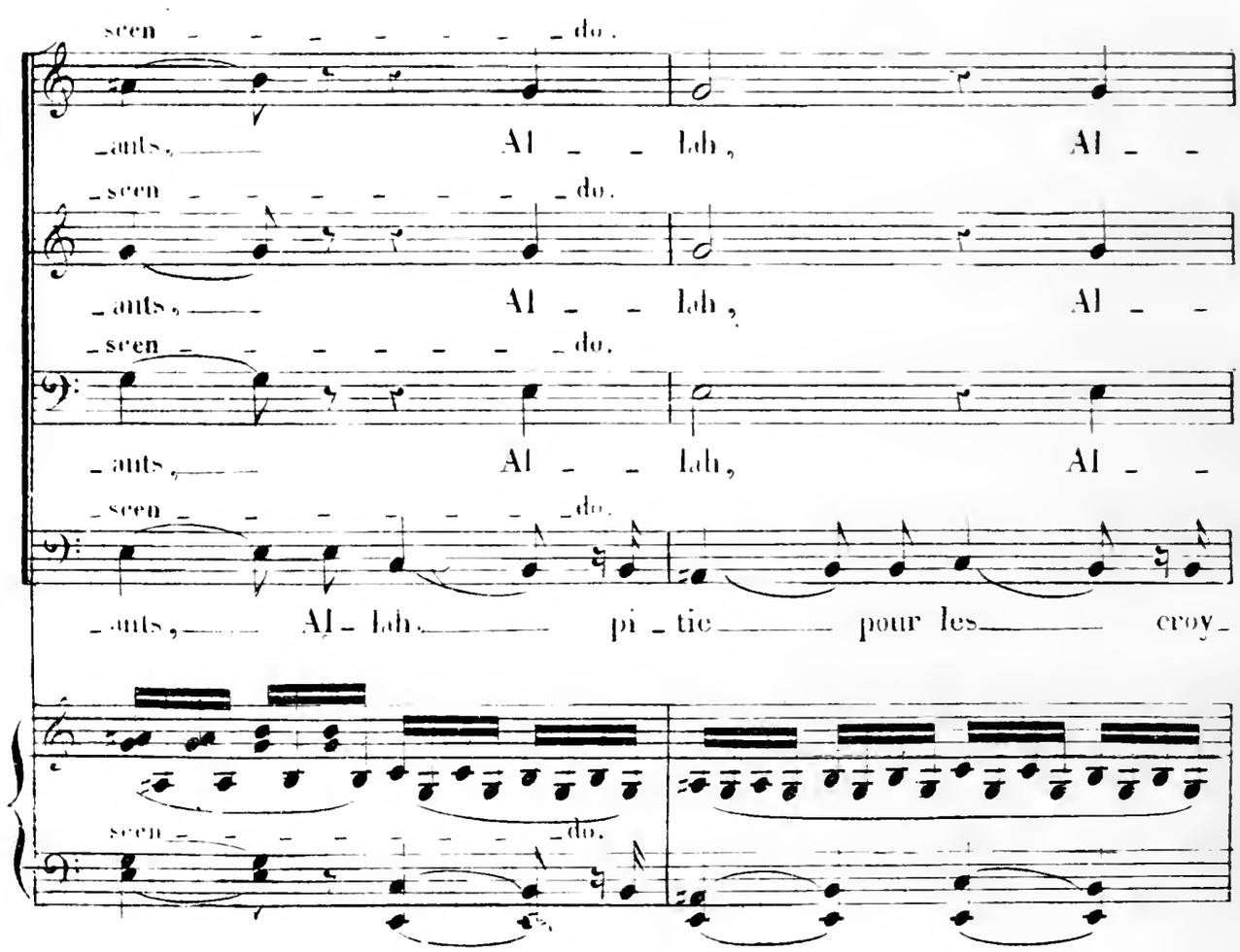
scen _ _ _ _ _ _ _ do.
_ants, Al _ _ lah, Al _ _
scen _ _ _ _ _ _ _ do.
_ants, Al _ _ lah, Al _ _
scen _ _ _ _ _ _ _ do.
_ants, Al _ lah, pi _ tie pour les croy_
scen _ _ _ _ _ _ _ do.

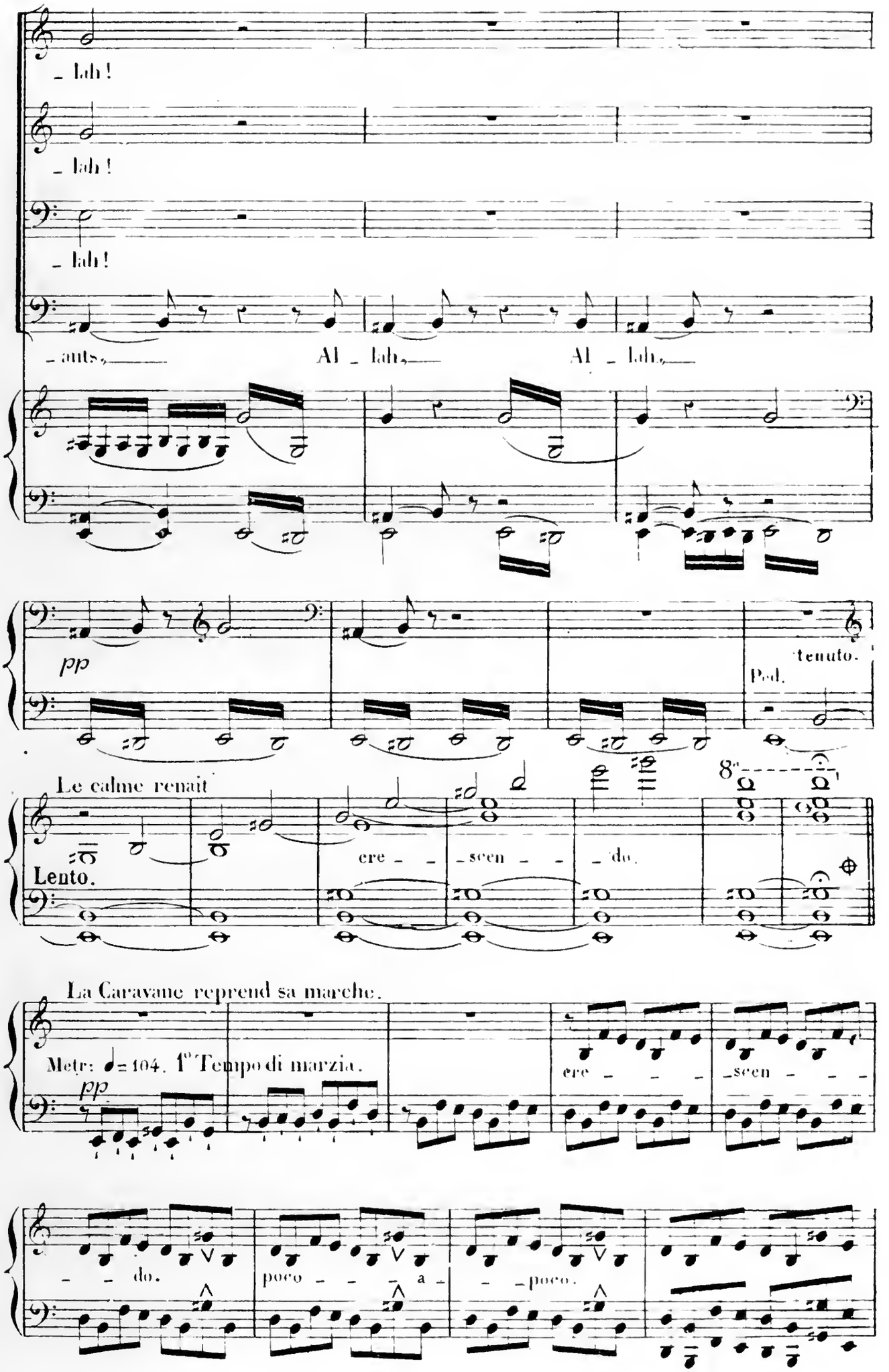
- lah!
- lah!
- lah!
- ants, Al - lah, Al - lah,
pp
tenuto.
Ped.
Le calme renait
Lento.
cre - - scen - - do.
La Caravane reprend sa marche.
Metr: ♩= 104. 1° Tempo di marzia.
pp
cre - - - scen - - -
- - do.
poco - - - a - - poco.

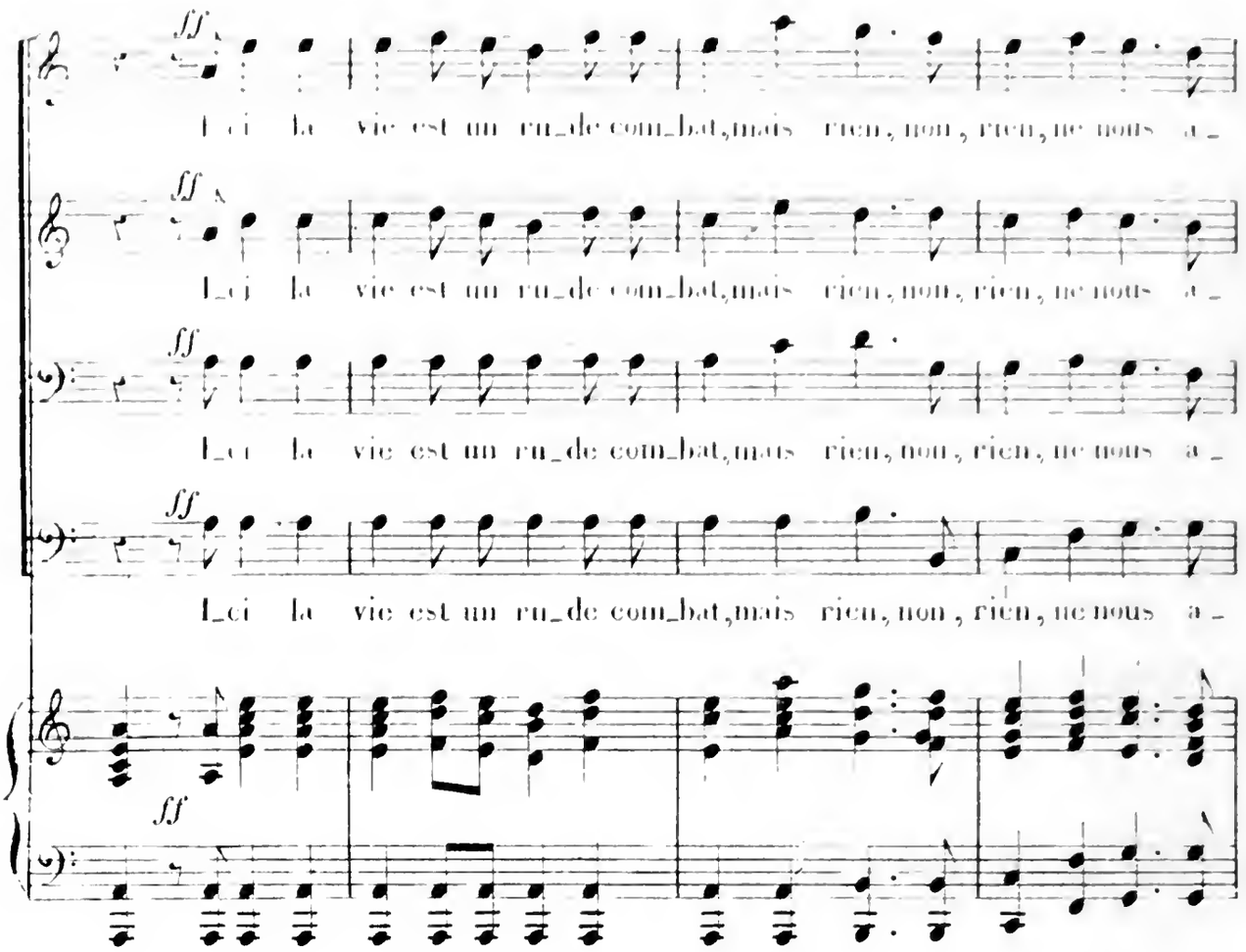
ff
Ici la vie est un rude com_bat, mais rien, non, rien, ne nous a_
ff
Ici la vie est un rude com_bat, mais rien, non, rien, ne nous a_
ff
Ici la vie est un rude com_bat, mais rien, non, rien, ne nous a_
ff
Ici la vie est un rude com_bat, mais rien, non, rien, ne nous a_
ff

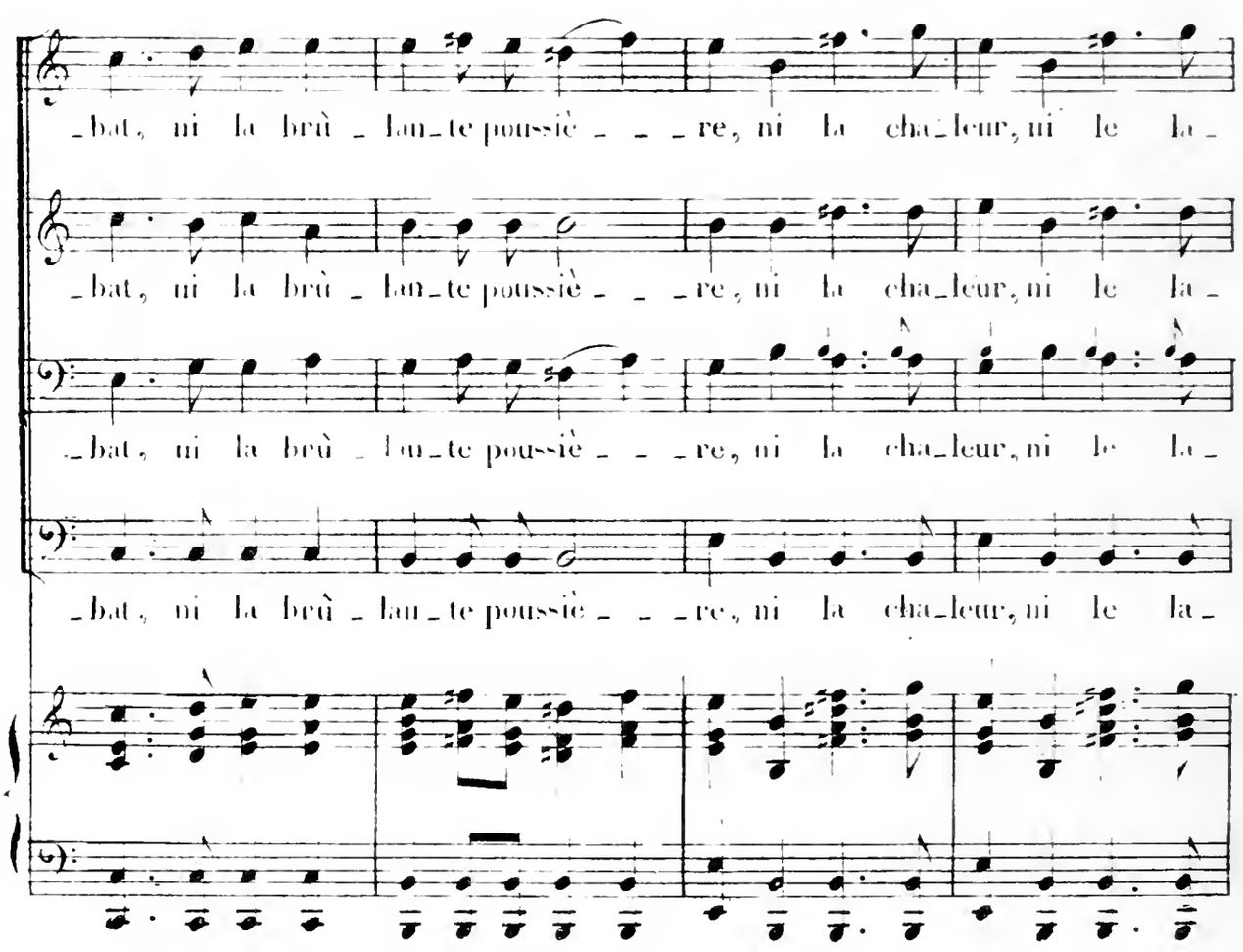
_bat, ni la brû_lan_te poussiè_ _ _re, ni la cha_leur, ni le la_
_bat, ni la brû_lan_te poussiè_ _ _re, ni la cha_leur, ni le la_
_bat, ni la brû_lan_te poussiè_ _ _re, ni la cha_leur, ni le la_
_bat, ni la brû_lan_te poussiè_ _ _re, ni la cha_leur, ni le la_

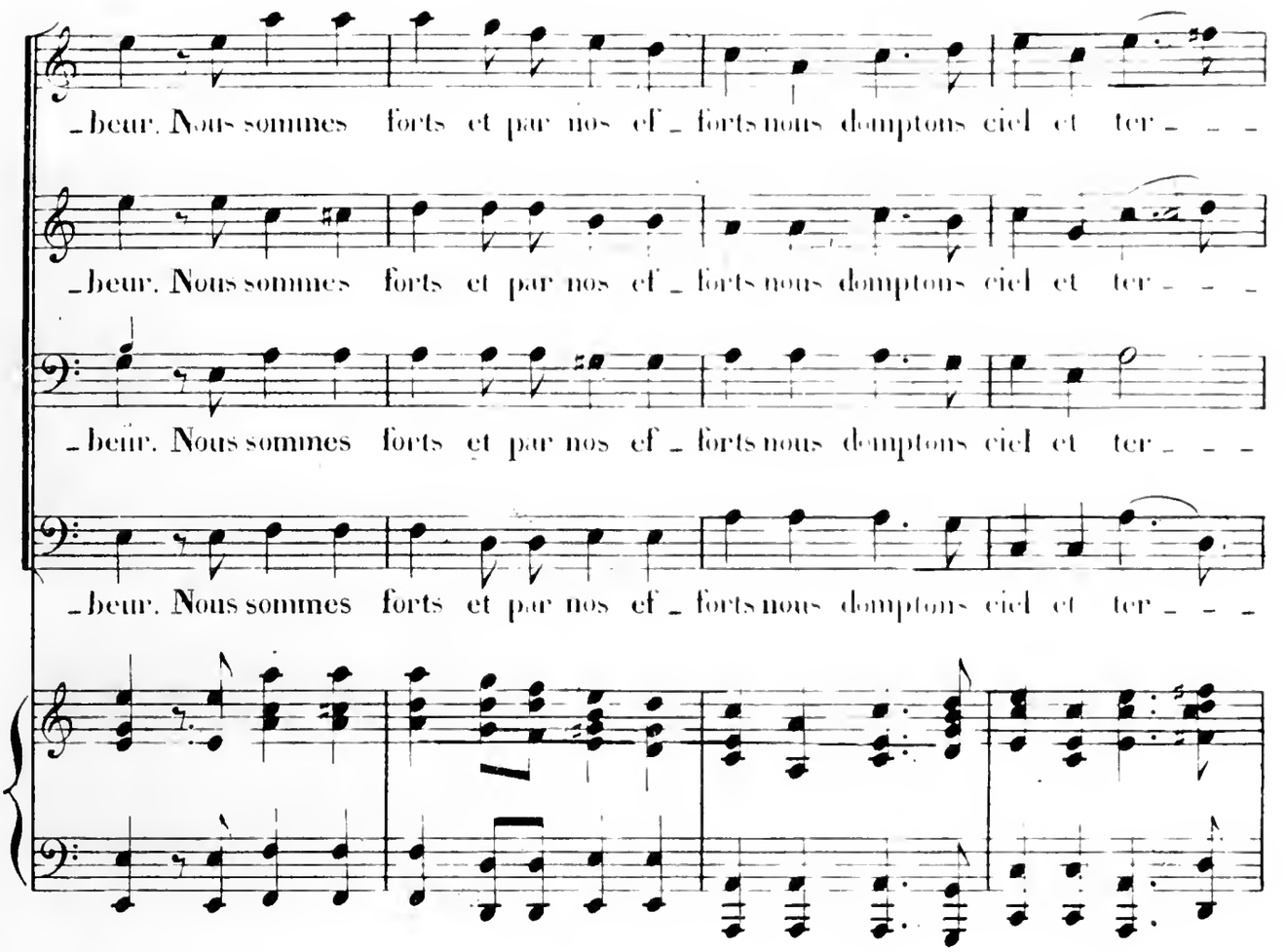
_beur. Nous sommes forts et par nos ef_forts nous domptons ciel et ter_ _ _
_beur. Nous sommes forts et par nos ef_forts nous domptons ciel et ter_ _ _
_beur. Nous sommes forts et par nos ef_forts nous domptons ciel et ter_ _ _
_beur. Nous sommes forts et par nos ef_forts nous domptons ciel et ter_ _ _

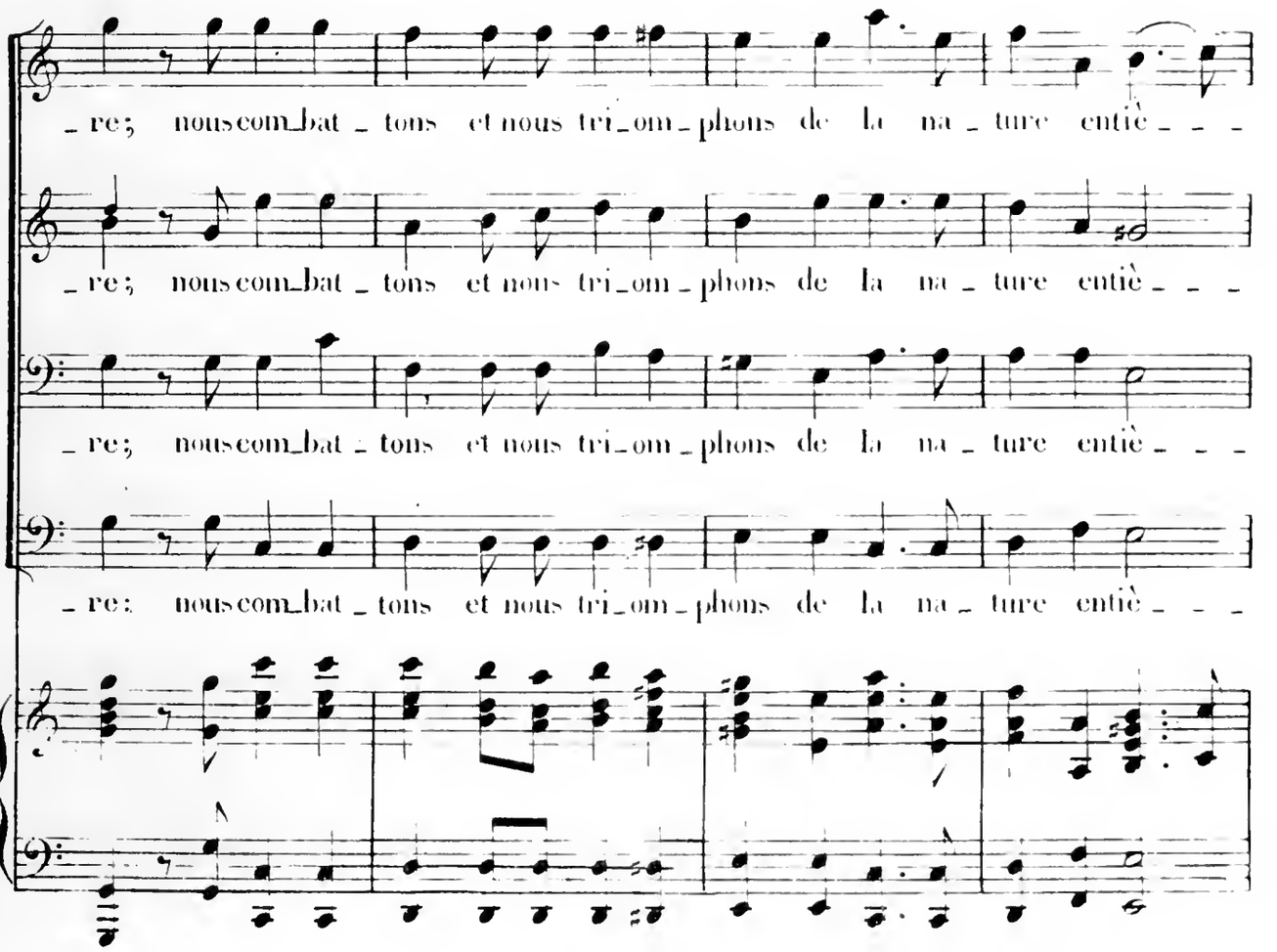
_re; nous com_bat_tons et nous tri_om_phons de la na_ture entiè_ _ _
_re; nous com_bat_tons et nous tri_om_phons de la na_ture entiè_ _ _
_re; nous com_bat_tons et nous tri_om_phons de la na_ture entiè_ _ _
_re; nous com_bat_tons et nous tri_om_phons de la na_ture entiè_ _ _

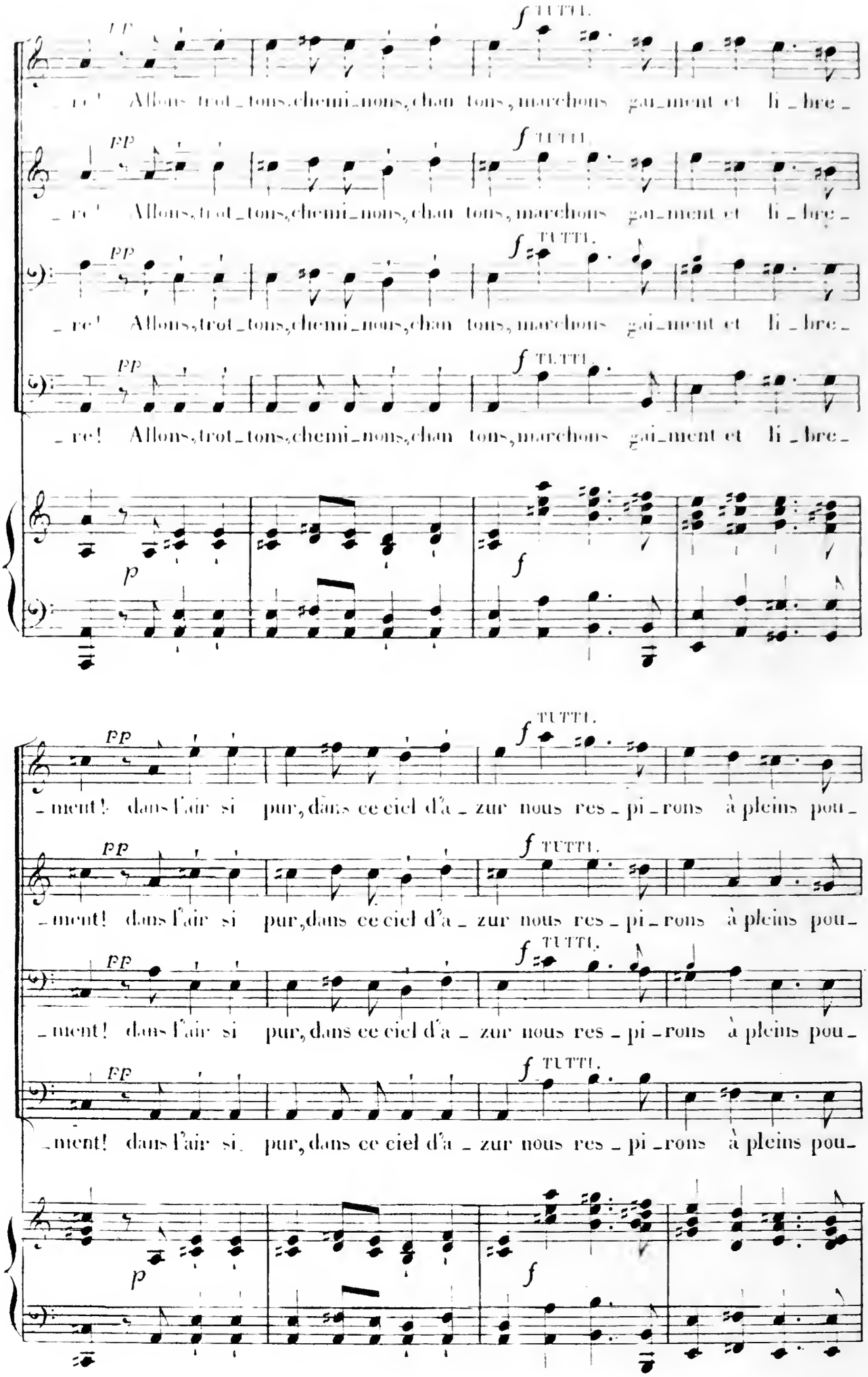
pp
f TUTTI.
re! Allons trot_tons, chemi_nons, chan tons, marchons gai_ment et li_bre_
p
f
ment! dans l'air si pur, dans ce ciel d'a_zur nous res_pi_rons à pleins pou_

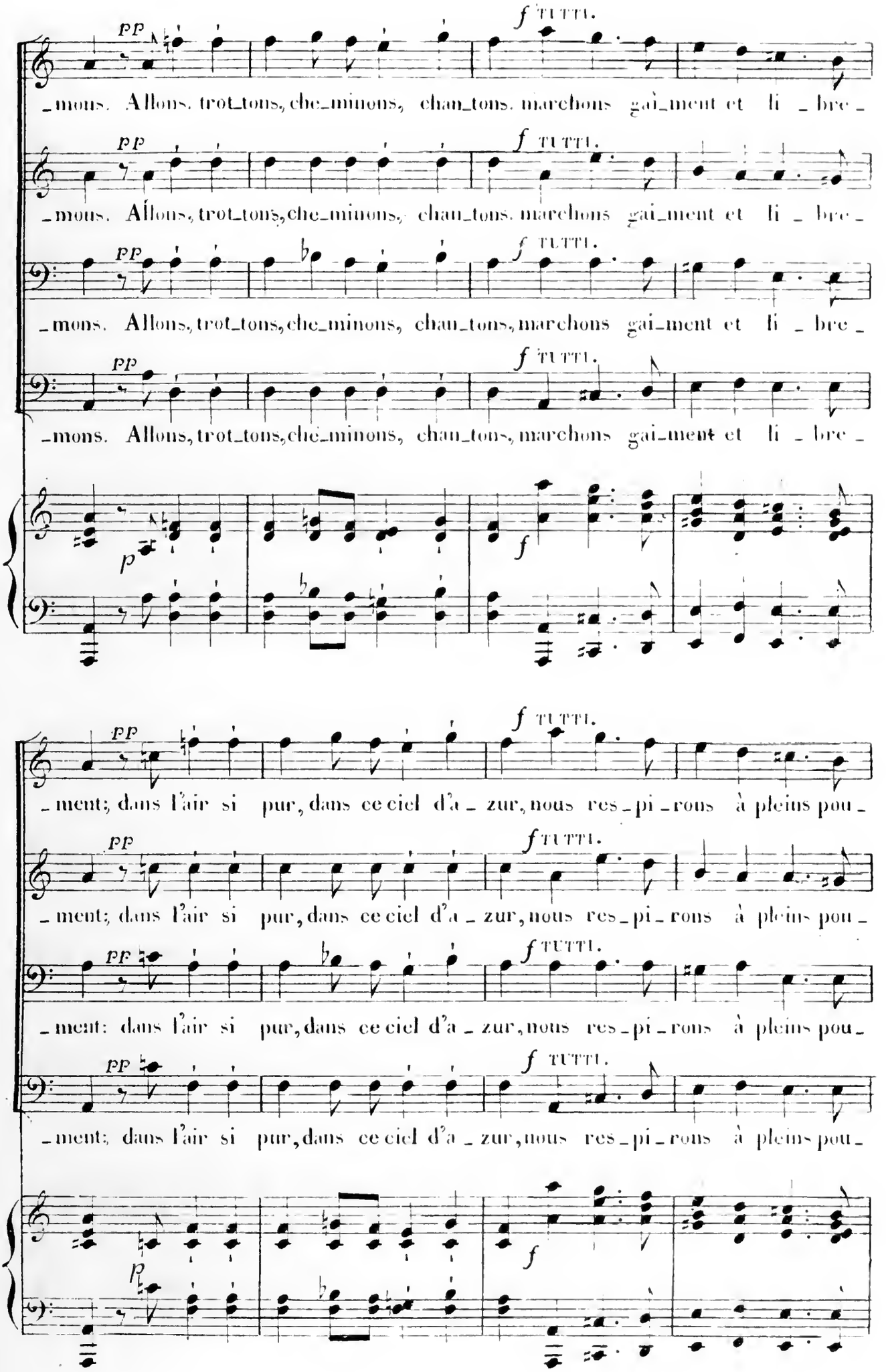
pp
f TUTTI.
_mons. Allons, trot_tons, che_minons, chan_tons, marchons gai_ment et li _ bre_
p
f
_ment; dans l'air si pur, dans ce ciel d'a _ zur, nous res_pi_rons à pleins pou_

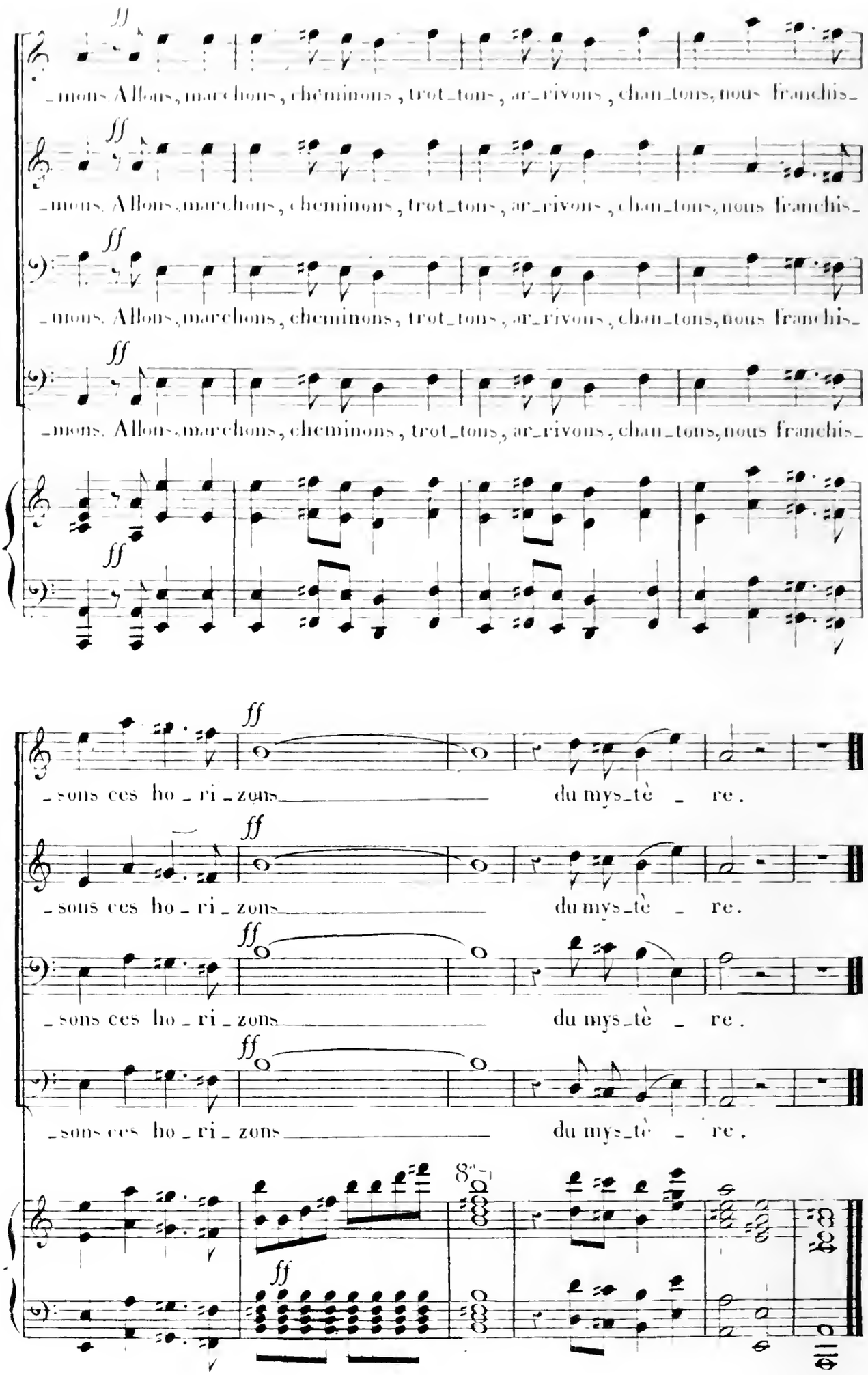
ff
_mons. Allons, marchons, cheminons, trot_tons, ar_rivons, chan_tons, nous franchis_
_sons ces ho_ri_zons du mys_tè_re.
8va

DEUXIEME PARTIE.

LA NUIT

LE DÉSERT.

Ode symphonie.

FELICIEN **DAVID**.

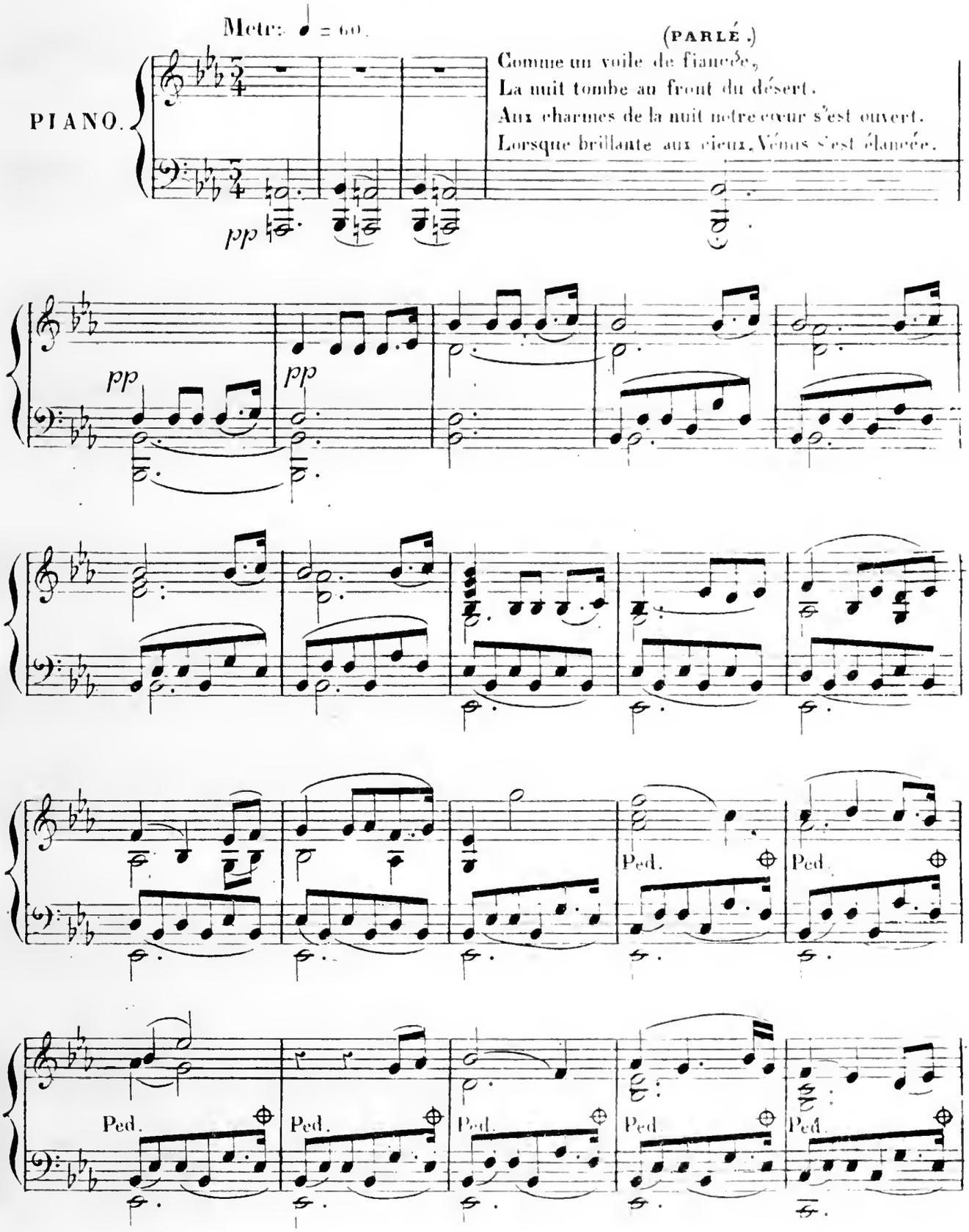

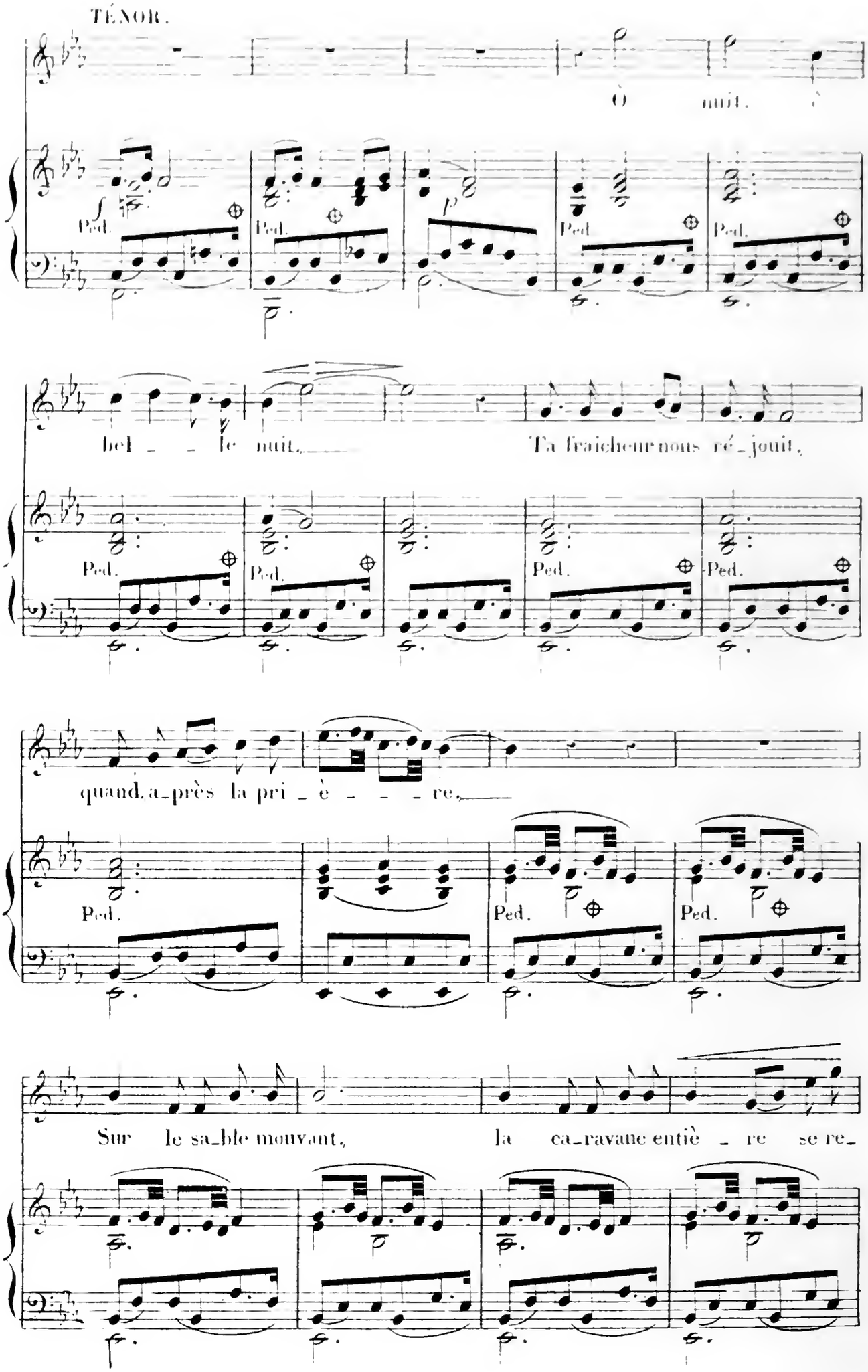
TÉNOR.
Ô nuit.
f
p
Ped.
bel le nuit, Ta fraîcheur nous ré_jouit,
quand, a_près la pri_è re,
Sur le sa_ble mouvant, la ca_ravane entiè re se re_

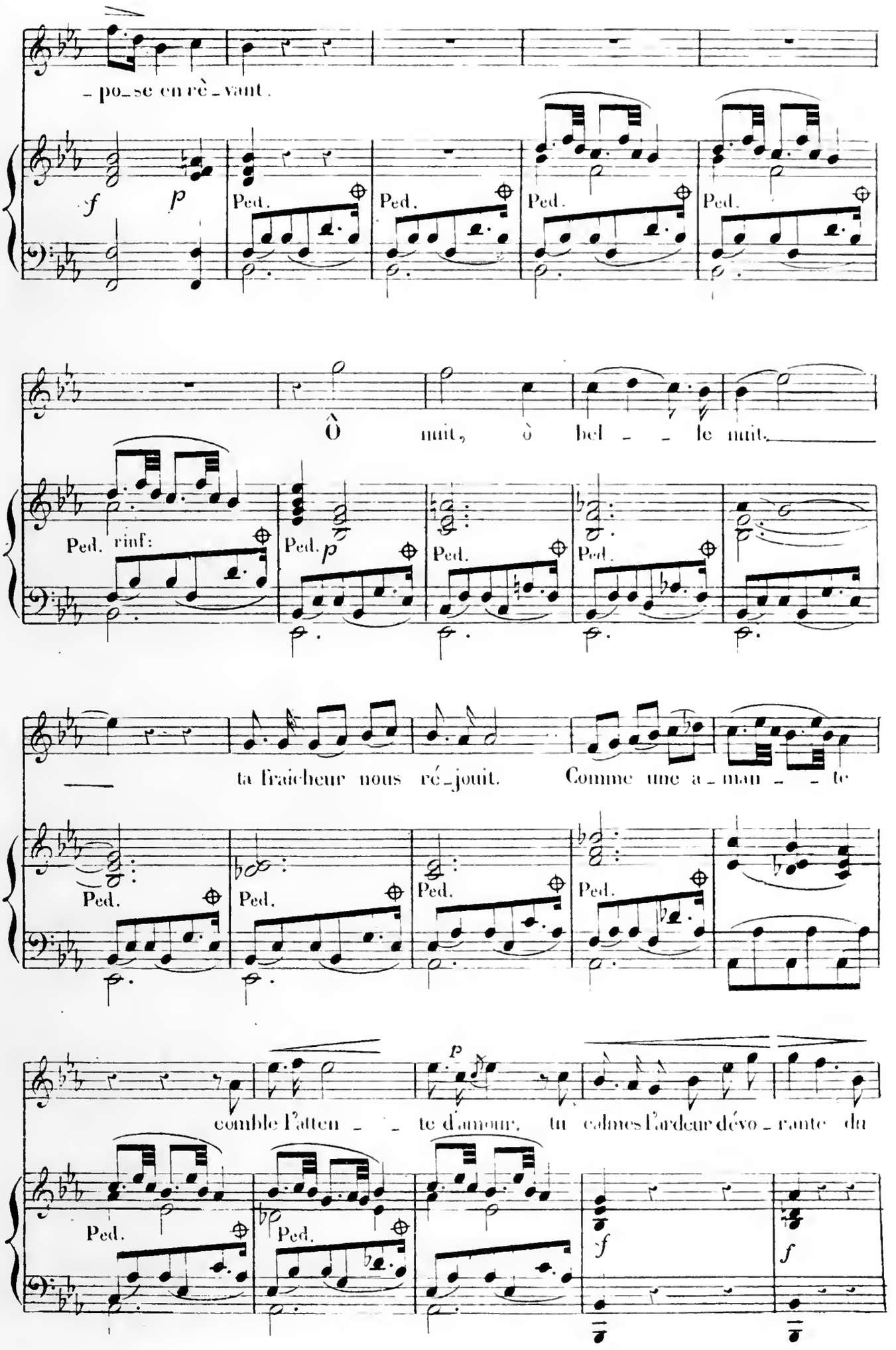
- po - se en rê - vant.
f
p
Ped.
Ped.
Ped.
Ped.
Ô nuit, ô bel - - le nuit.
Ped. rinf:
Ped. p
Ped.
Ped.
ta fraîcheur nous ré - jouit. Comme une a - man - - te
Ped.
Ped.
Ped.
Ped.
p
comble l'atten - - te d'amour, tu calmes l'ardeur dévo - rante du
Ped.
Ped.
f
f

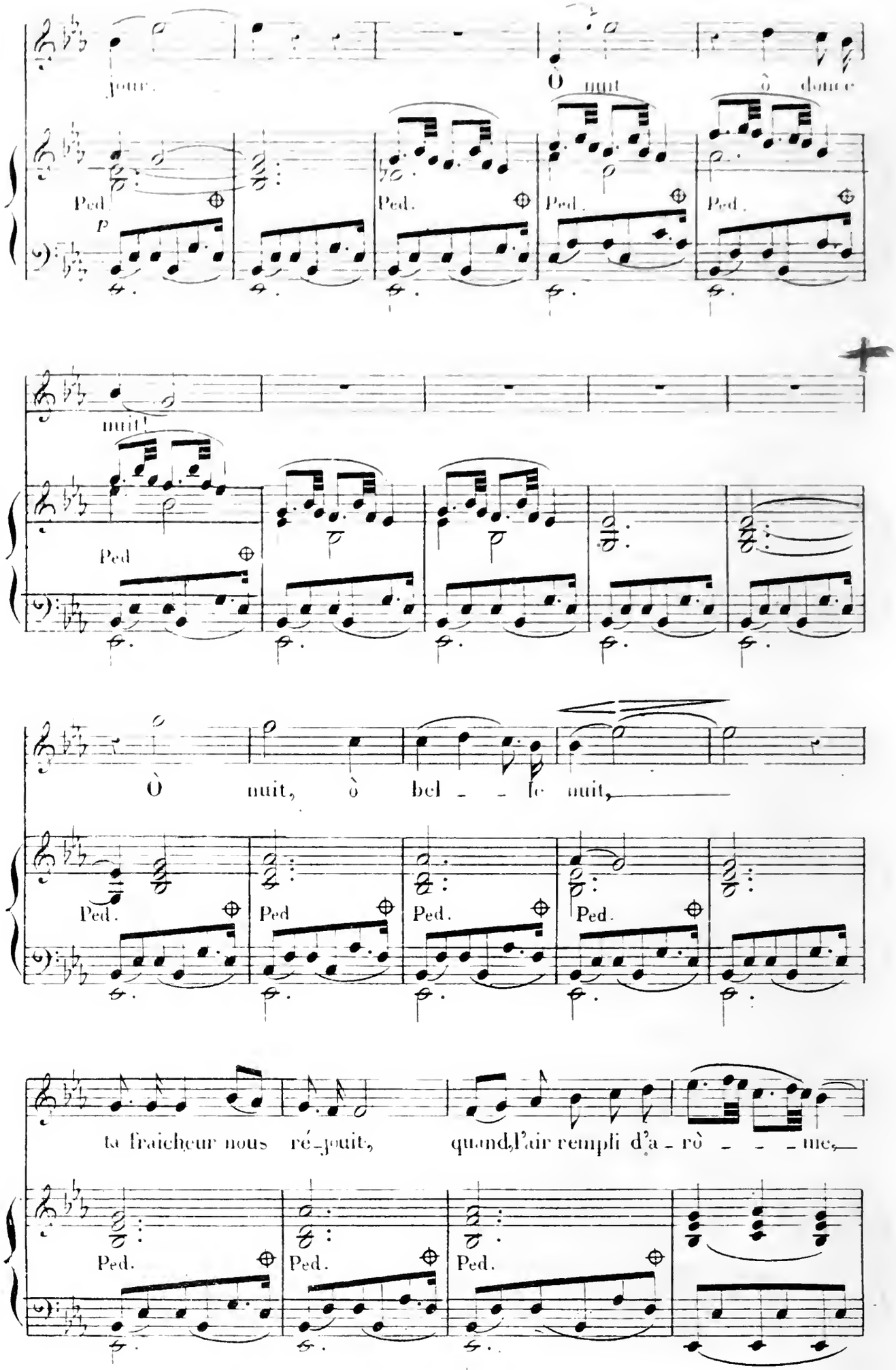
jour.
Ô nuit ô douce
Ped.
p
nuit!
Ped
Ô nuit, ô bel - le nuit,
Ped.
Ped
Ped.
Ped.
te fraicheur nous ré-jouit, quand, l'air rempli d'a - rô - - - me,
Ped.
Ped.
Ped.

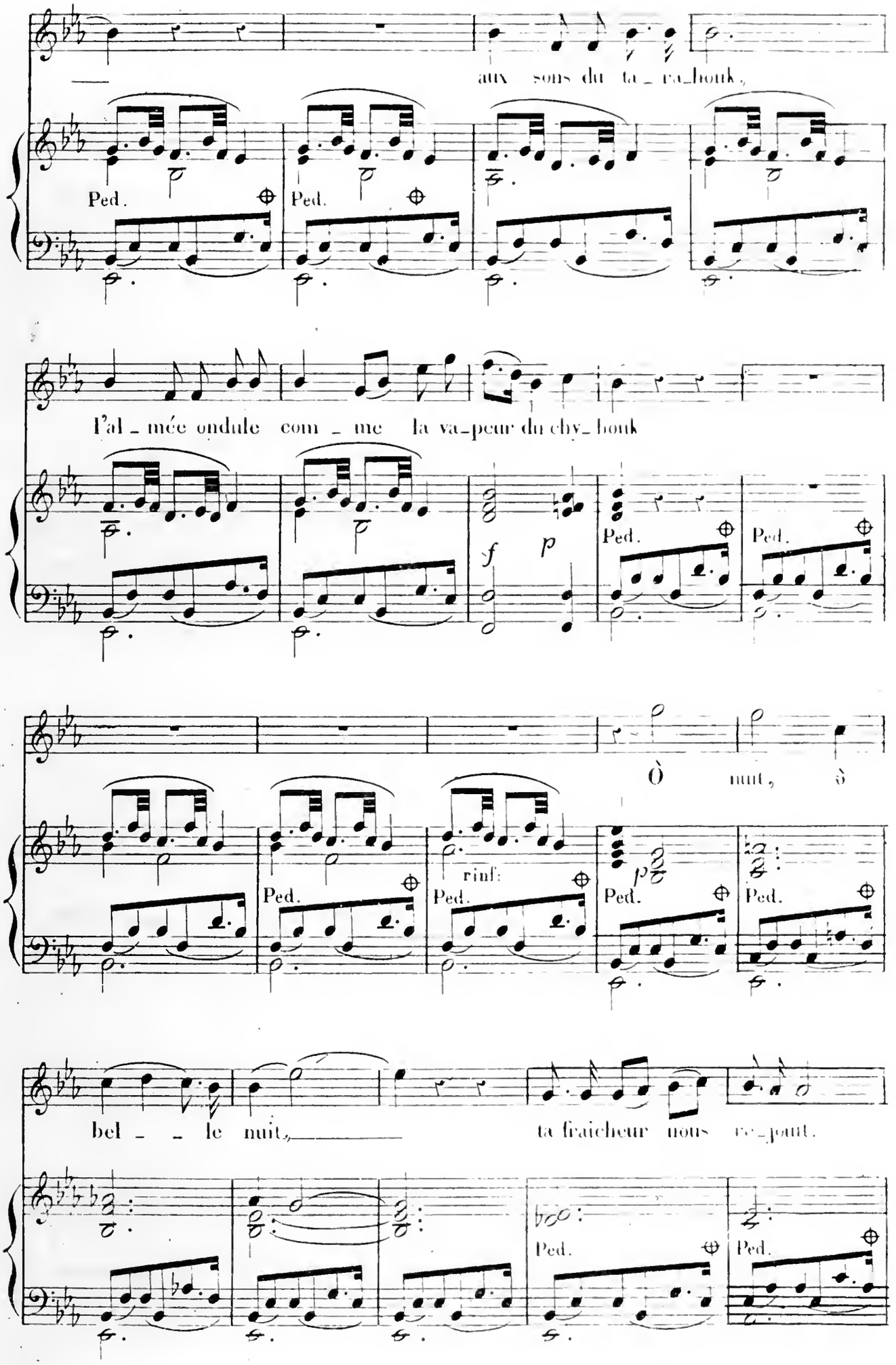
aux sons du ta_ra_bouk,
Ped.
Ped.
l'al_mée ondule com_me la va_peur du chy_bouk
f
p
Ped.
Ped.
Ô nuit, ô
rinf:
Ped.
Ped.
Ped.
Ped.
bel_le nuit, ta fraîcheur nous re_joint.
Ped.
Ped.

Comme u_ne a_man_te com_ble l'atten_te d'amour, tu calmes l'ardeur dé_vo_ran_te du jour;

ò nuit, ò dou_ce nuit!

Ped. Ped. Ped. Ped. Ped. Ped. Ped. Ped. Ped. Ped.

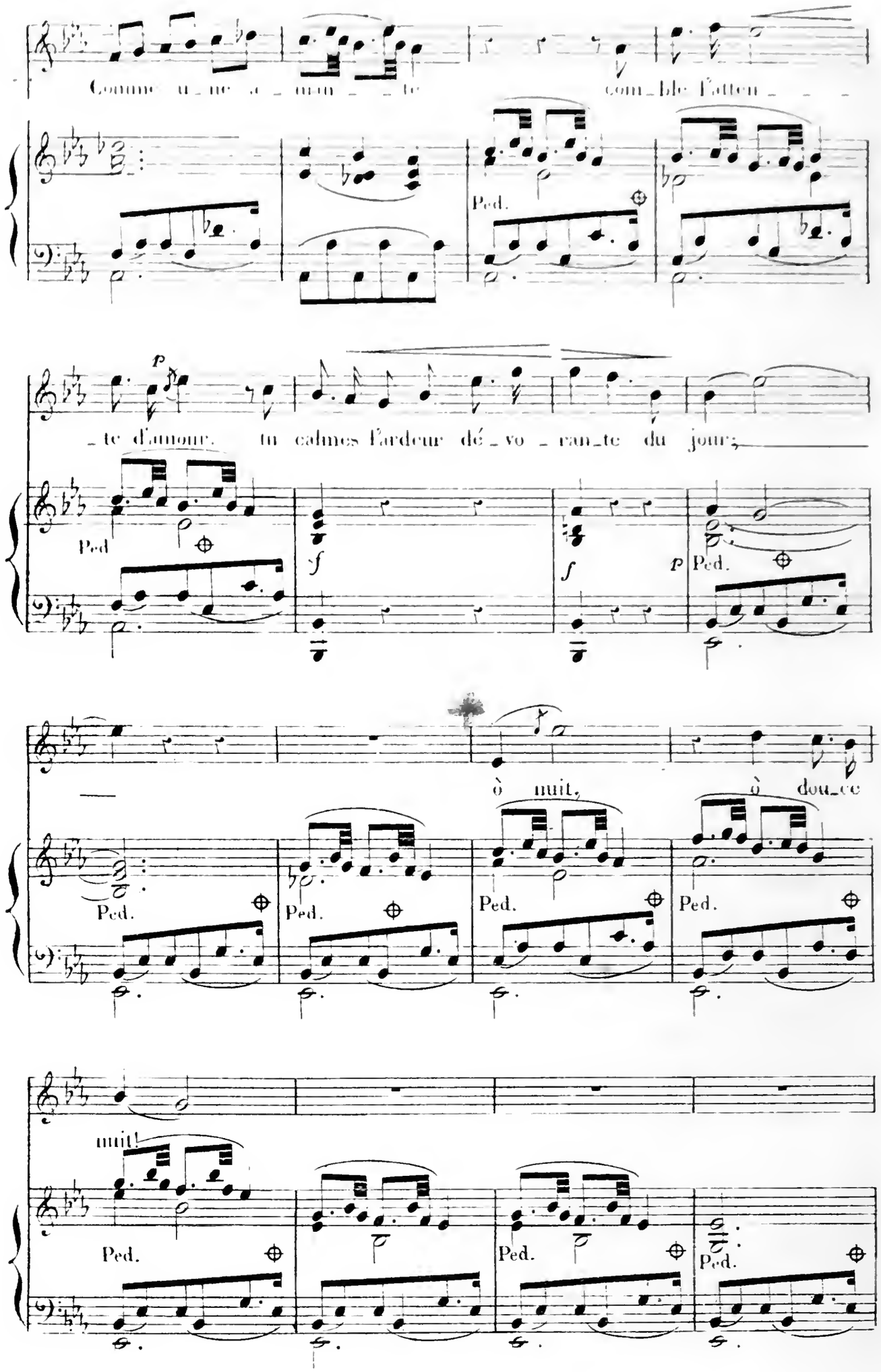

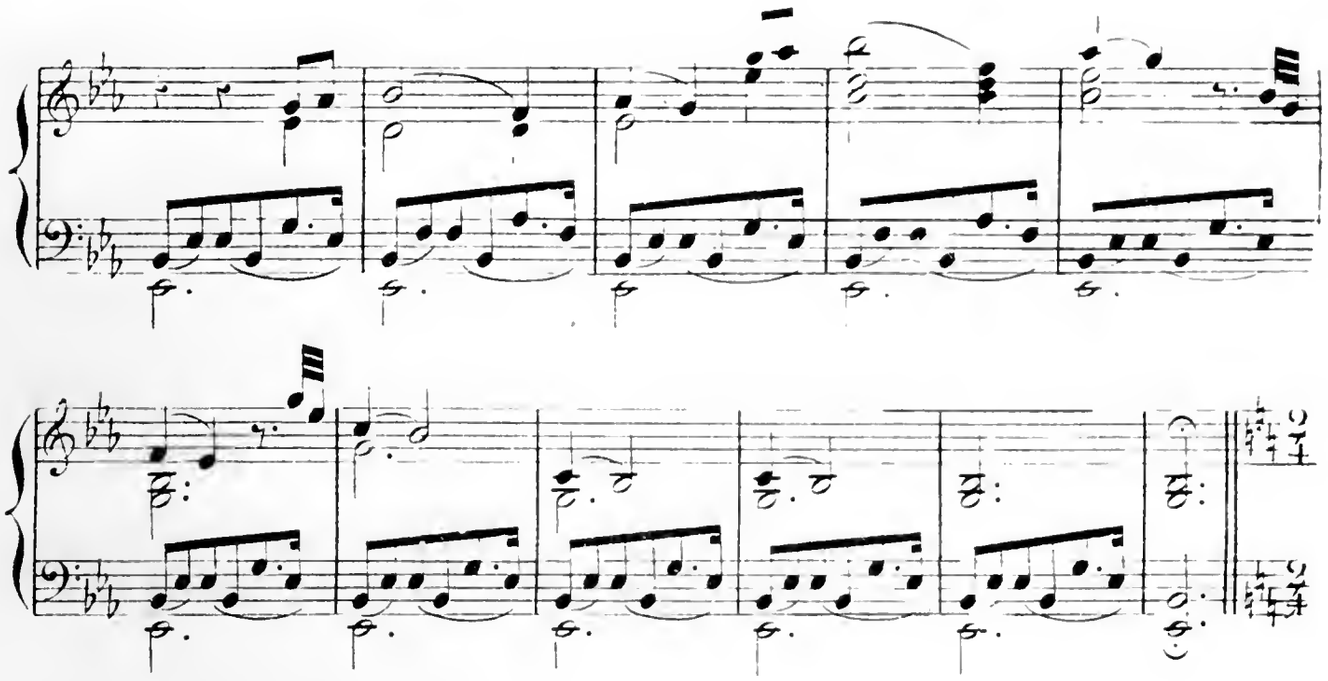

La Fantaisie arabe.

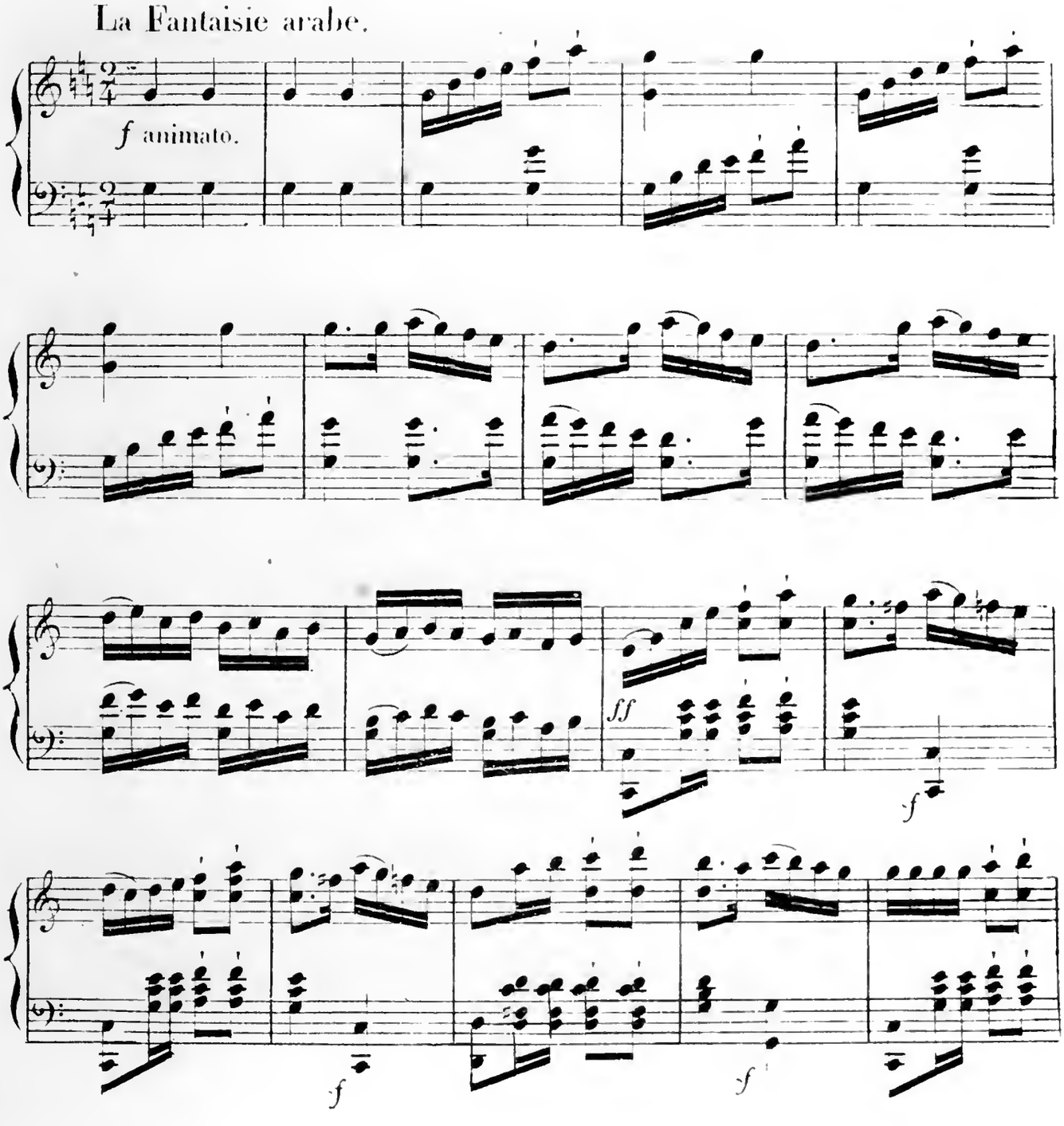

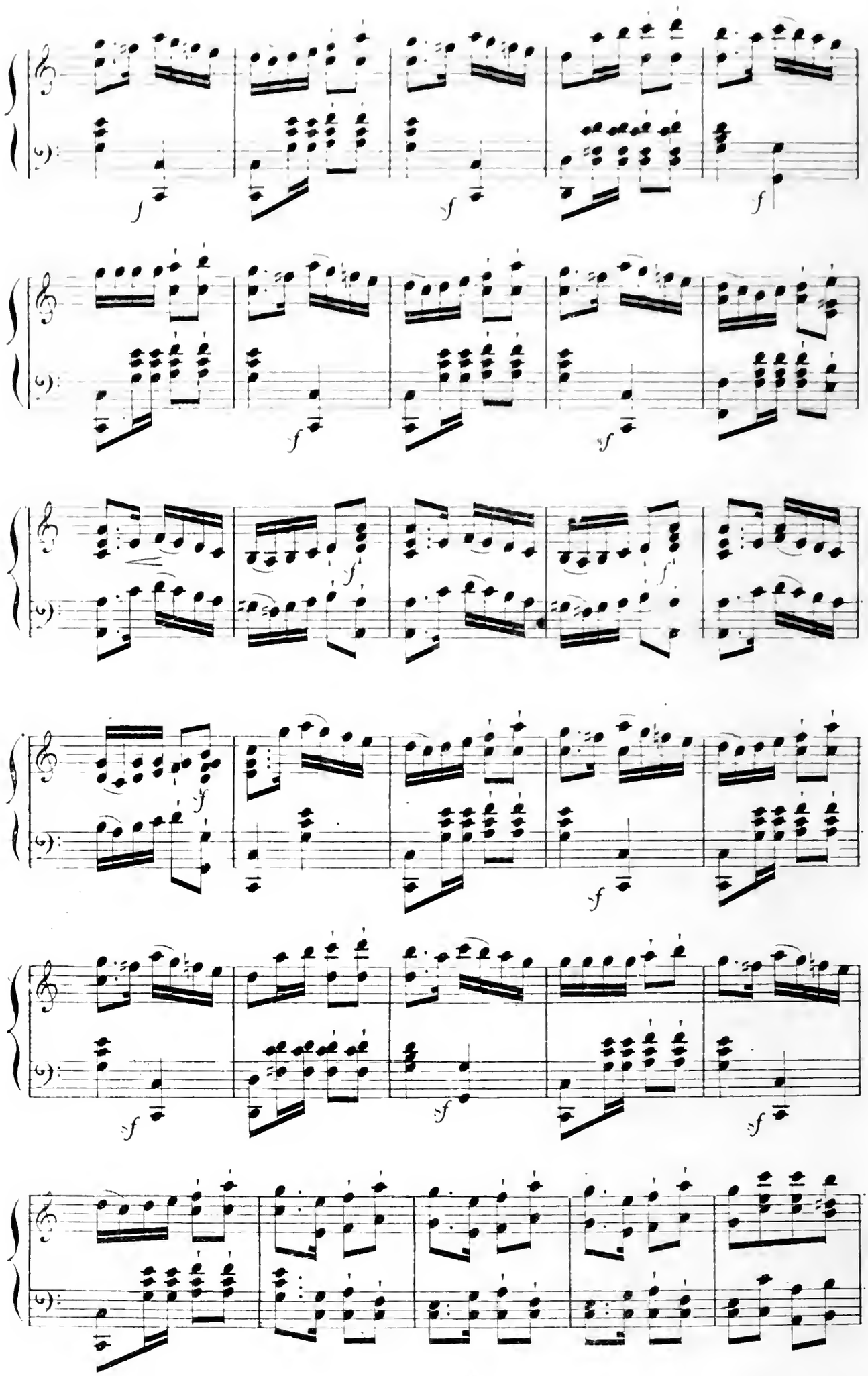

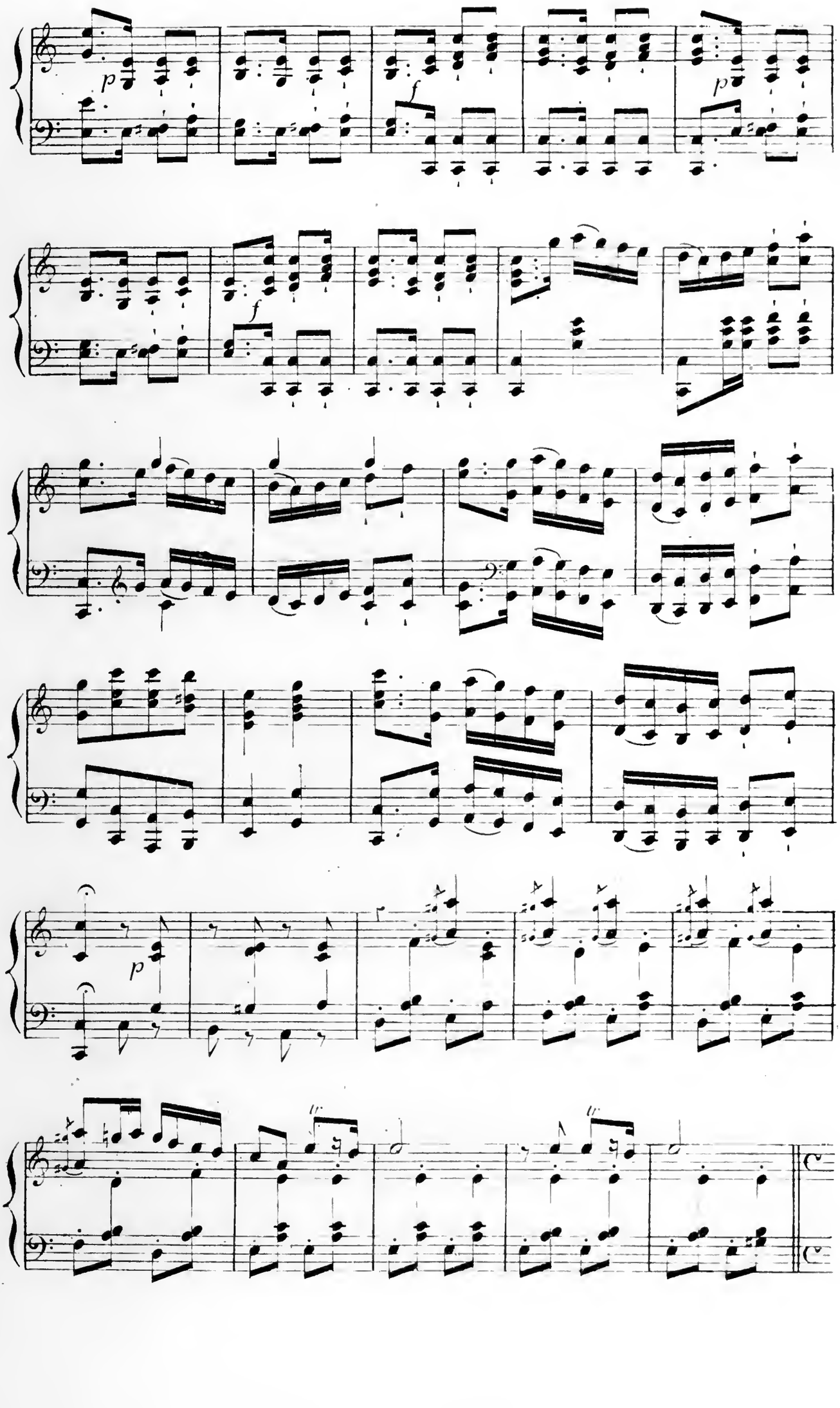
p
f
p
f
p

Danse des Almées.

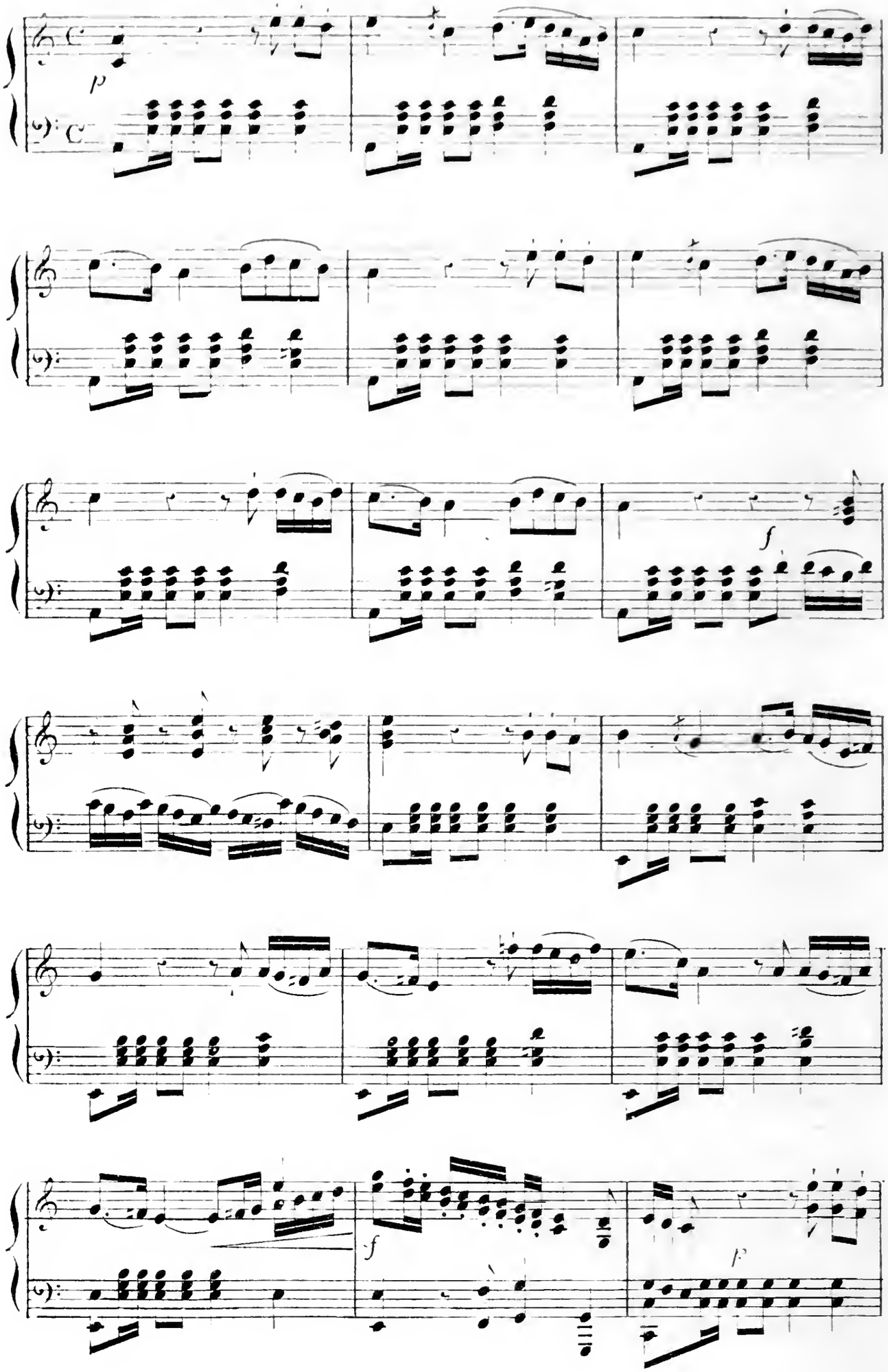

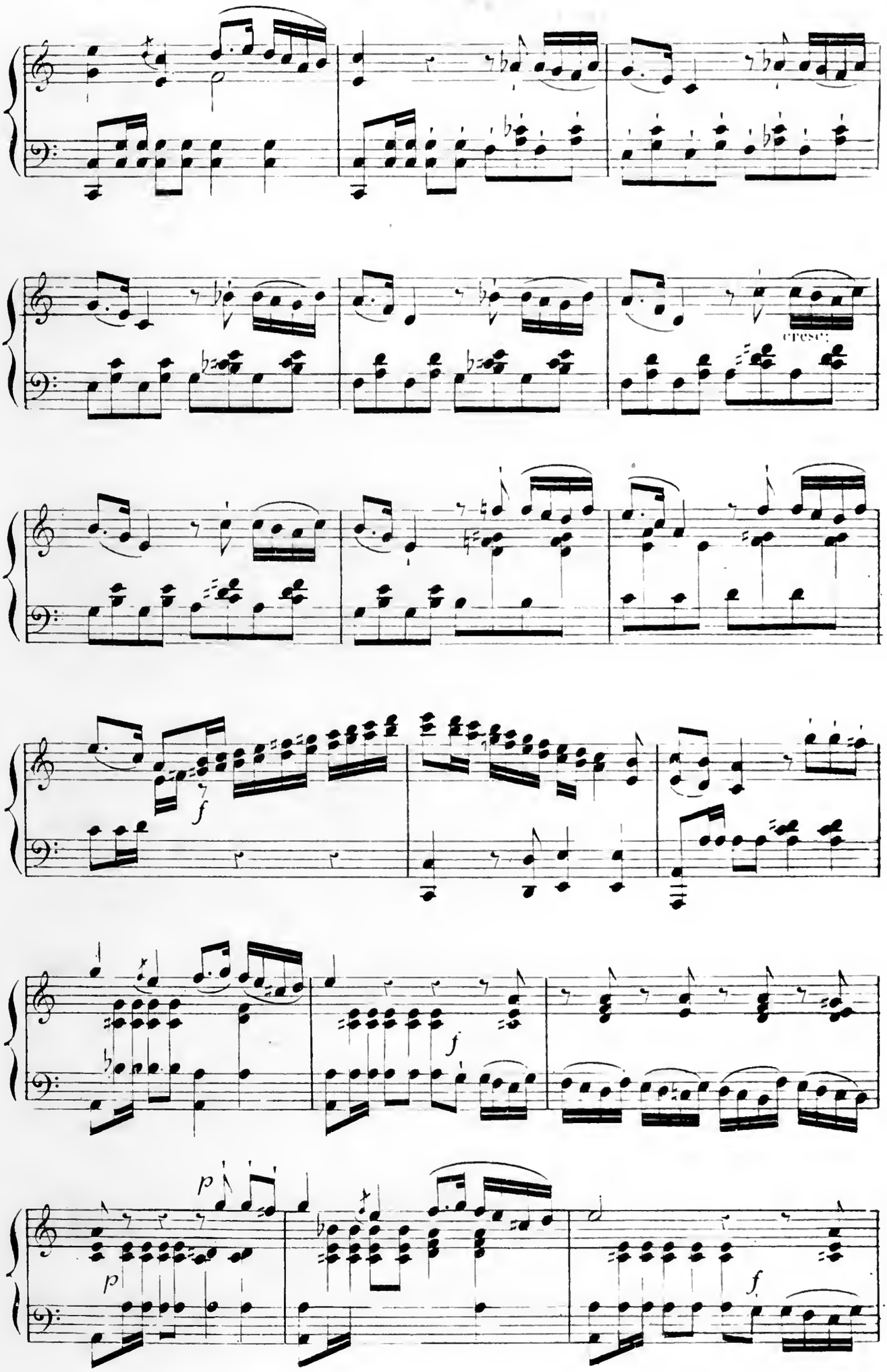
cresc.
f
f
p
p
f

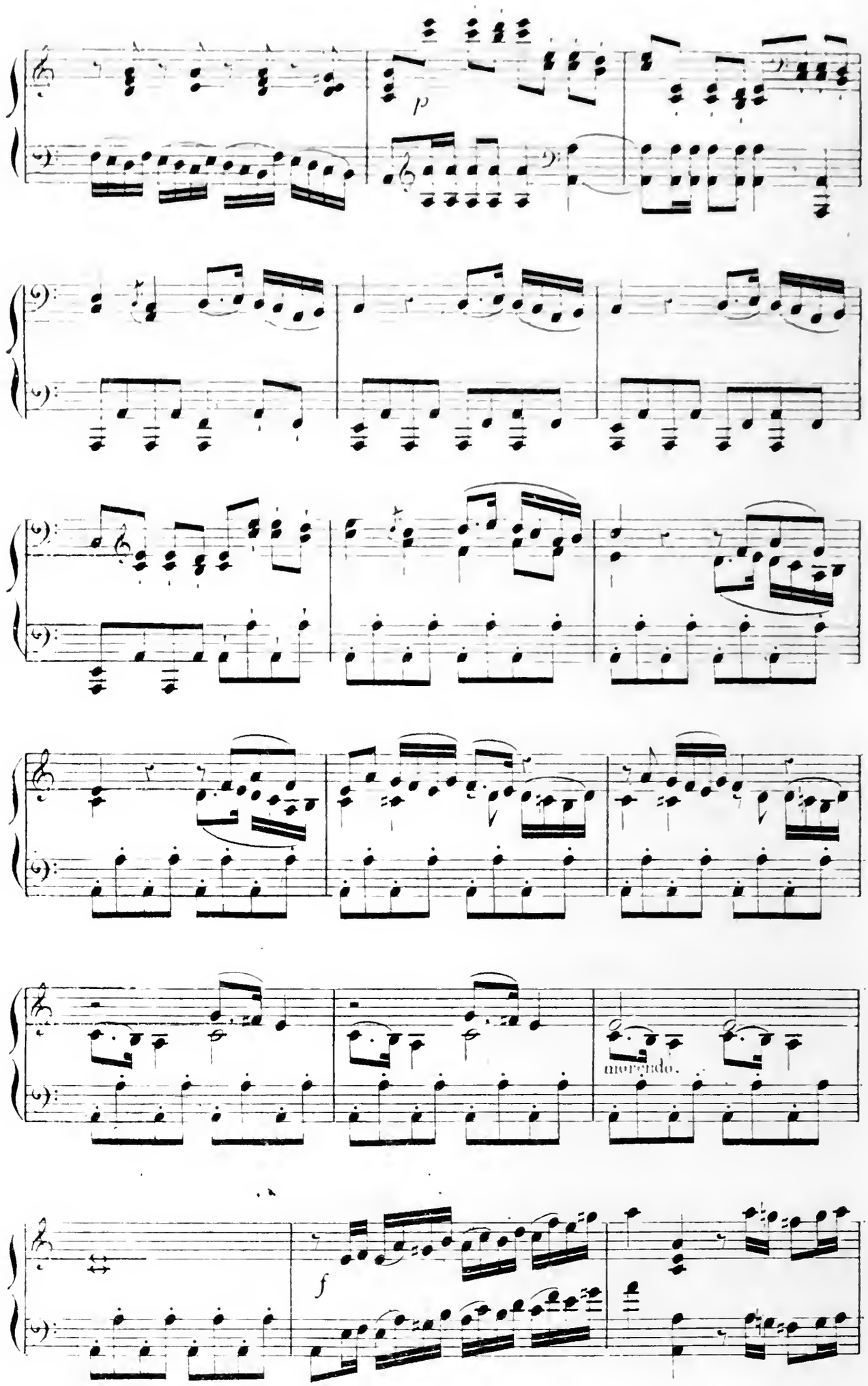
p
morendo.
f

LA LIBERTÉ AU DÉSERT.

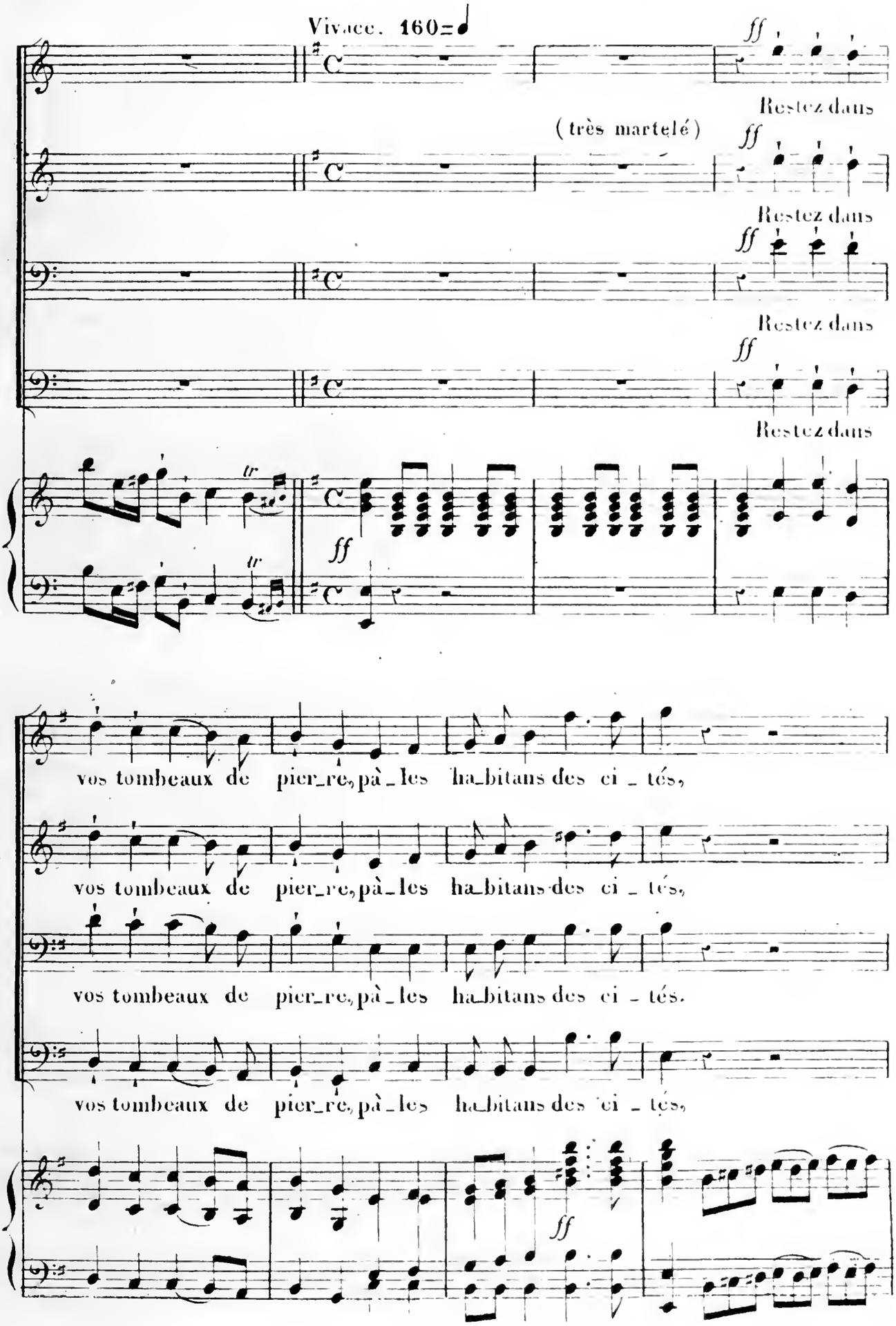

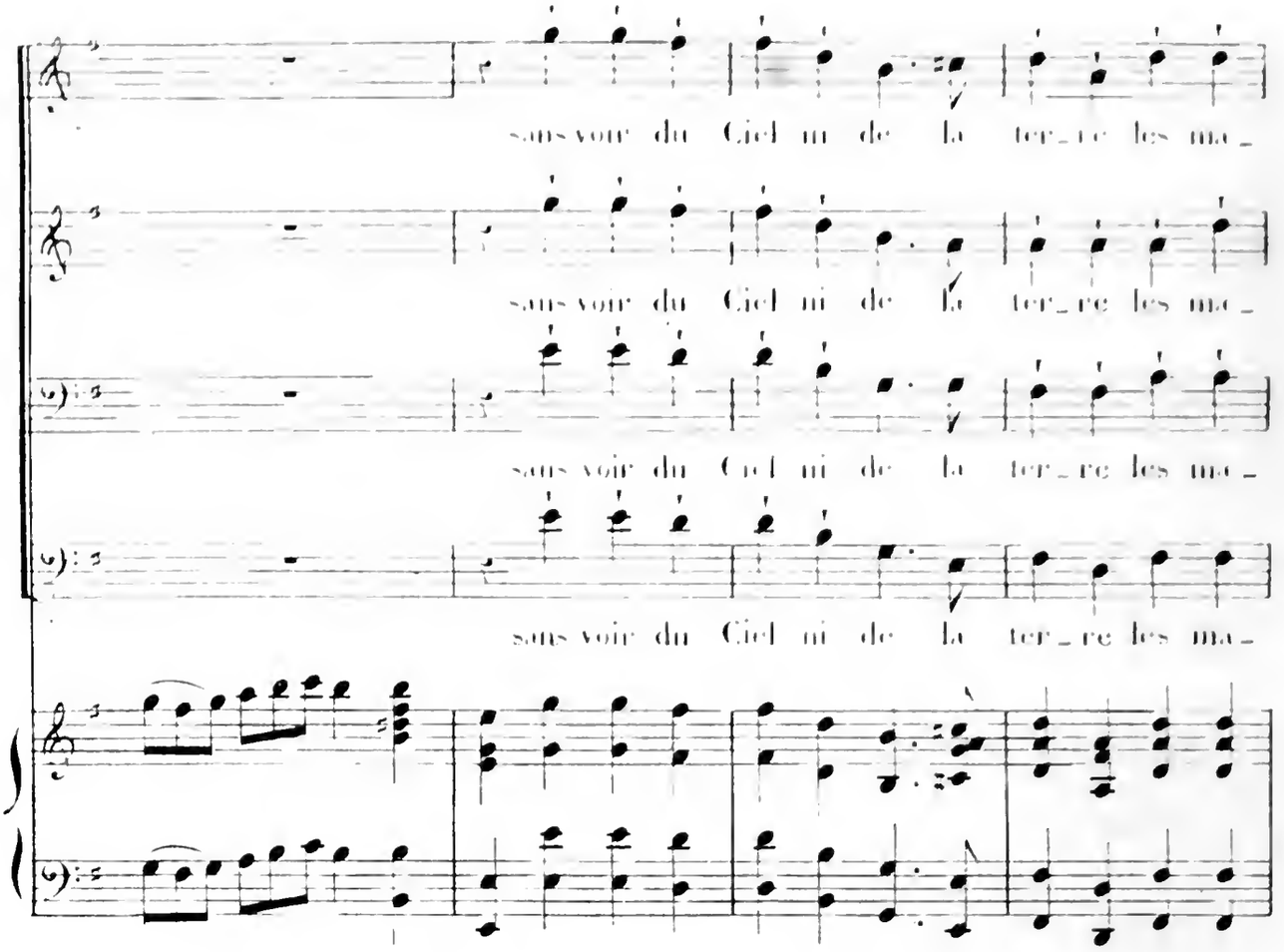
sans voir du Ciel ni de la ter_re les ma_
sans voir du Ciel ni de la ter_re les ma_
sans voir du Ciel ni de la ter_re les ma_
sans voir du Ciel ni de la ter_re les ma_

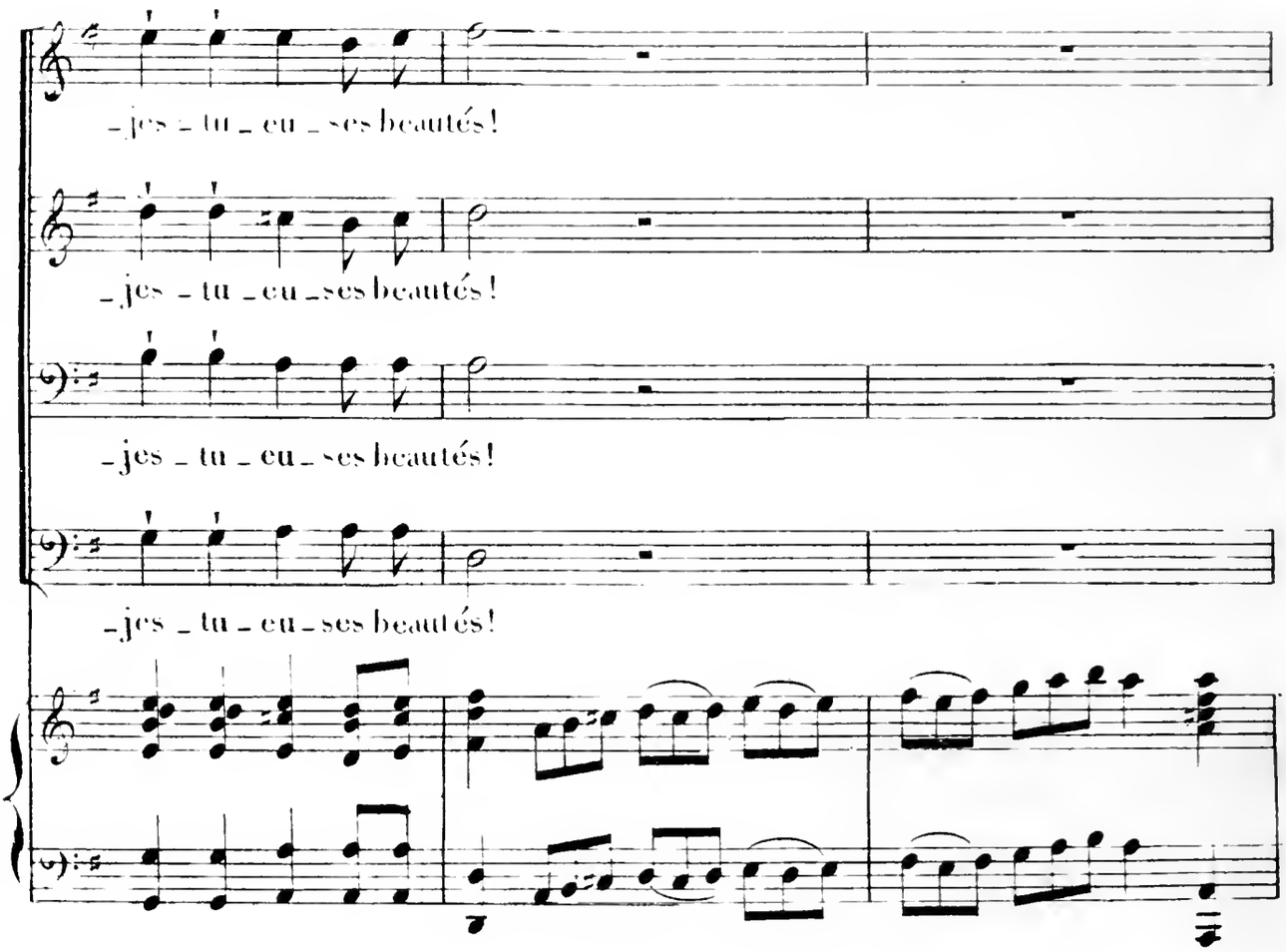
_jes _ tu _ eu _ ses beautés!
_jes _ tu _ eu _ ses beautés!
_jes _ tu _ eu _ ses beautés!
_jes _ tu _ eu _ ses beautés!

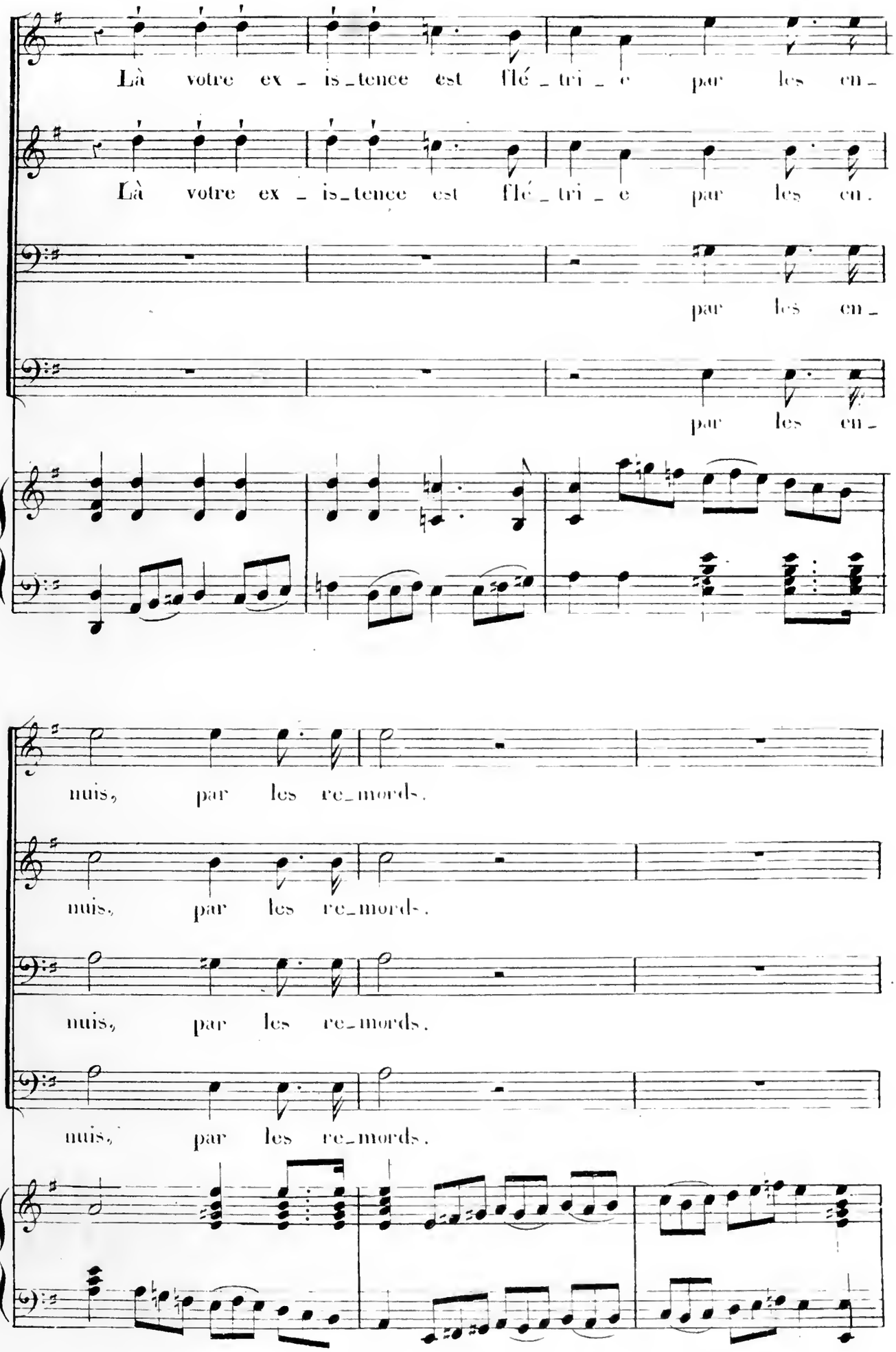
Là votre ex_is_tence est flé_tri_e par les en_
Là votre ex_is_tence est flé_tri_e par les en.
par les en_
par les en_
nuis, par les re_mords.
nuis, par les re_mords.
nuis, par les re_mords.
nuis, par les re_mords.

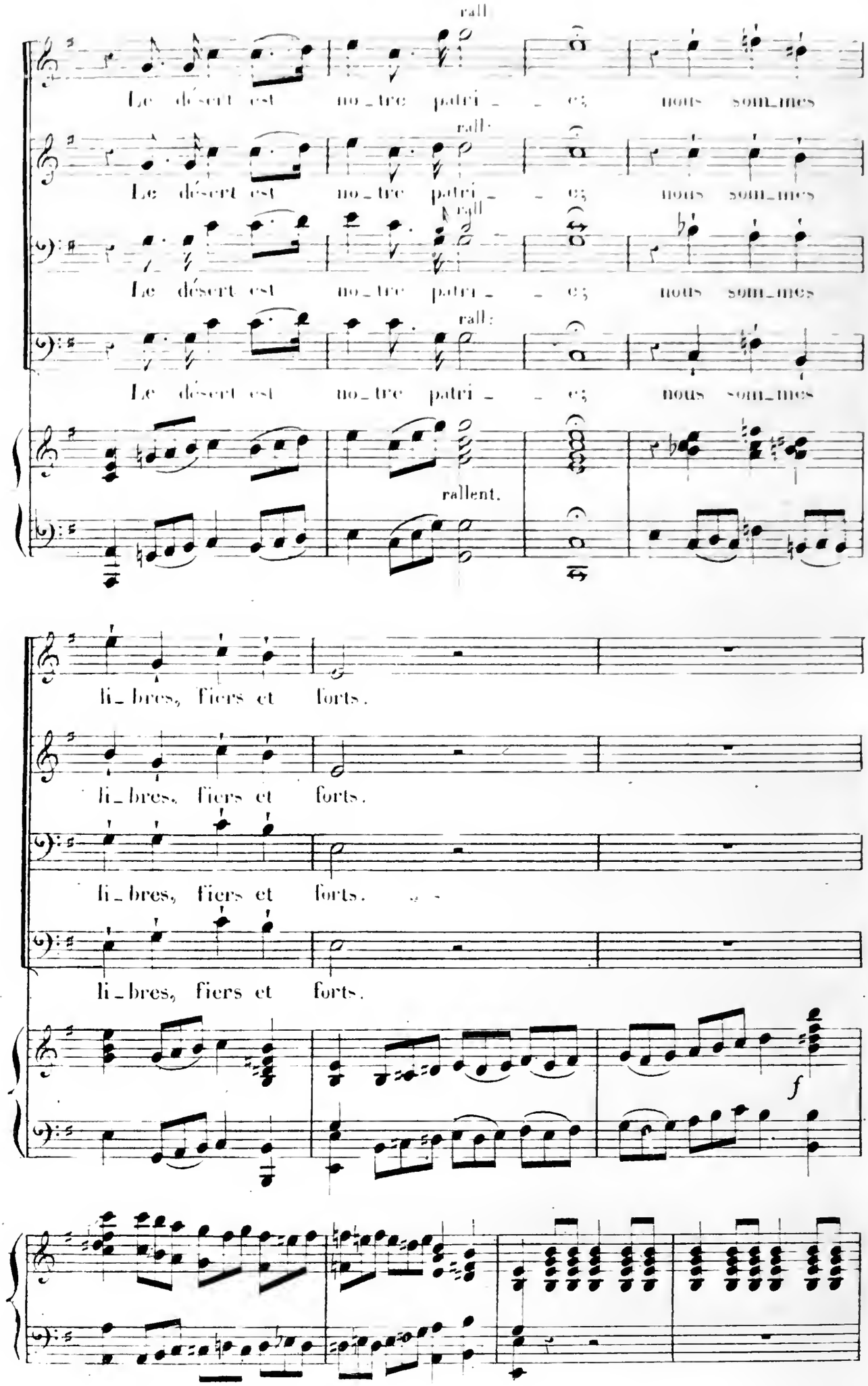
rall
Le désert est no_tre patri_e; nous som_mes
rall
Le désert est no_tre patri_e; nous som_mes
rall
Le désert est no_tre patri_e; nous som_mes
rall
Le désert est no_tre patri_e; nous som_mes
rallent.
li_bres, fiers et forts.
li_bres, fiers et forts.
li_bres, fiers et forts.
li_bres, fiers et forts.
f

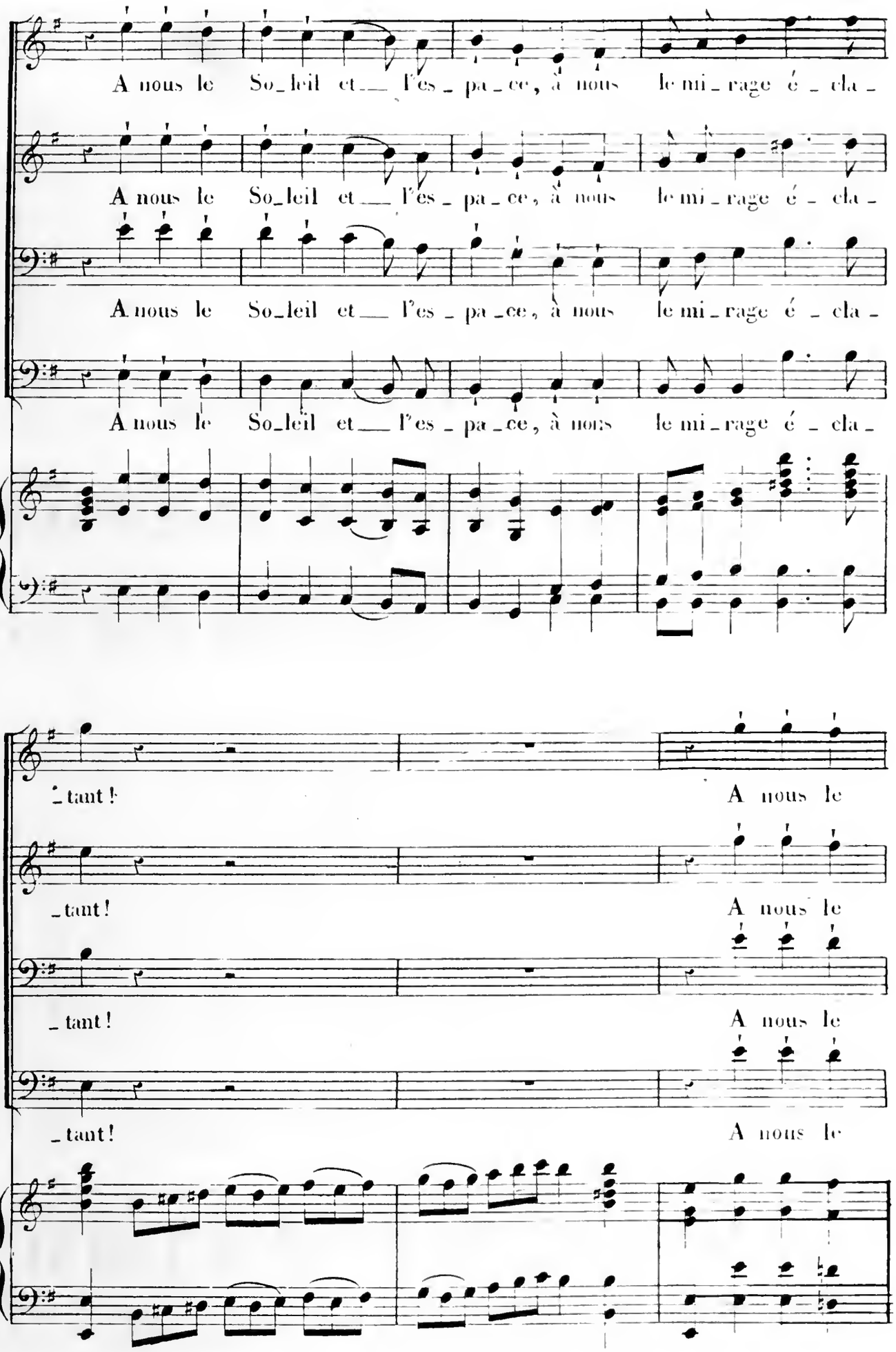
A nous le So_leil et__ l'es_pa_ce, à nous le mi_rage é_cla_
A nous le So_leil et__ l'es_pa_ce, à nous le mi_rage é_cla_
A nous le So_leil et__ l'es_pa_ce, à nous le mi_rage é_cla_
A nous le So_leil et__ l'es_pa_ce, à nous le mi_rage é_cla_
_tant!
A nous le
_tant!
A nous le
_tant!
A nous le
_tant!
A nous le

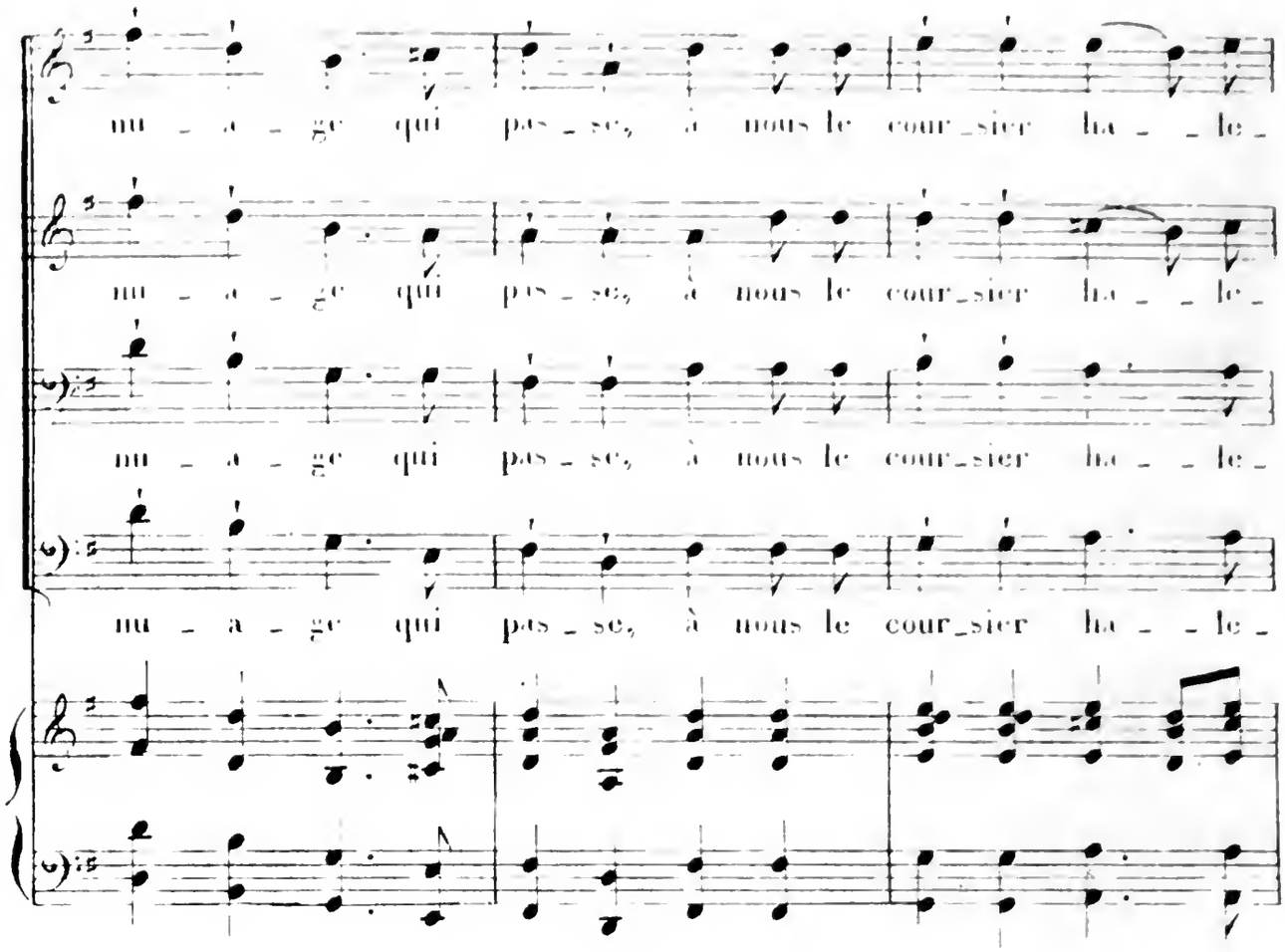
nu - a - ge qui pas - se, à nous le cour_sier ha - - le -
nu - a - ge qui pas - se, à nous le cour_sier ha - - le -
nu - a - ge qui pas - se, à nous le cour_sier ha - - le -
nu - a - ge qui pas - se, à nous le cour_sier ha - - le -

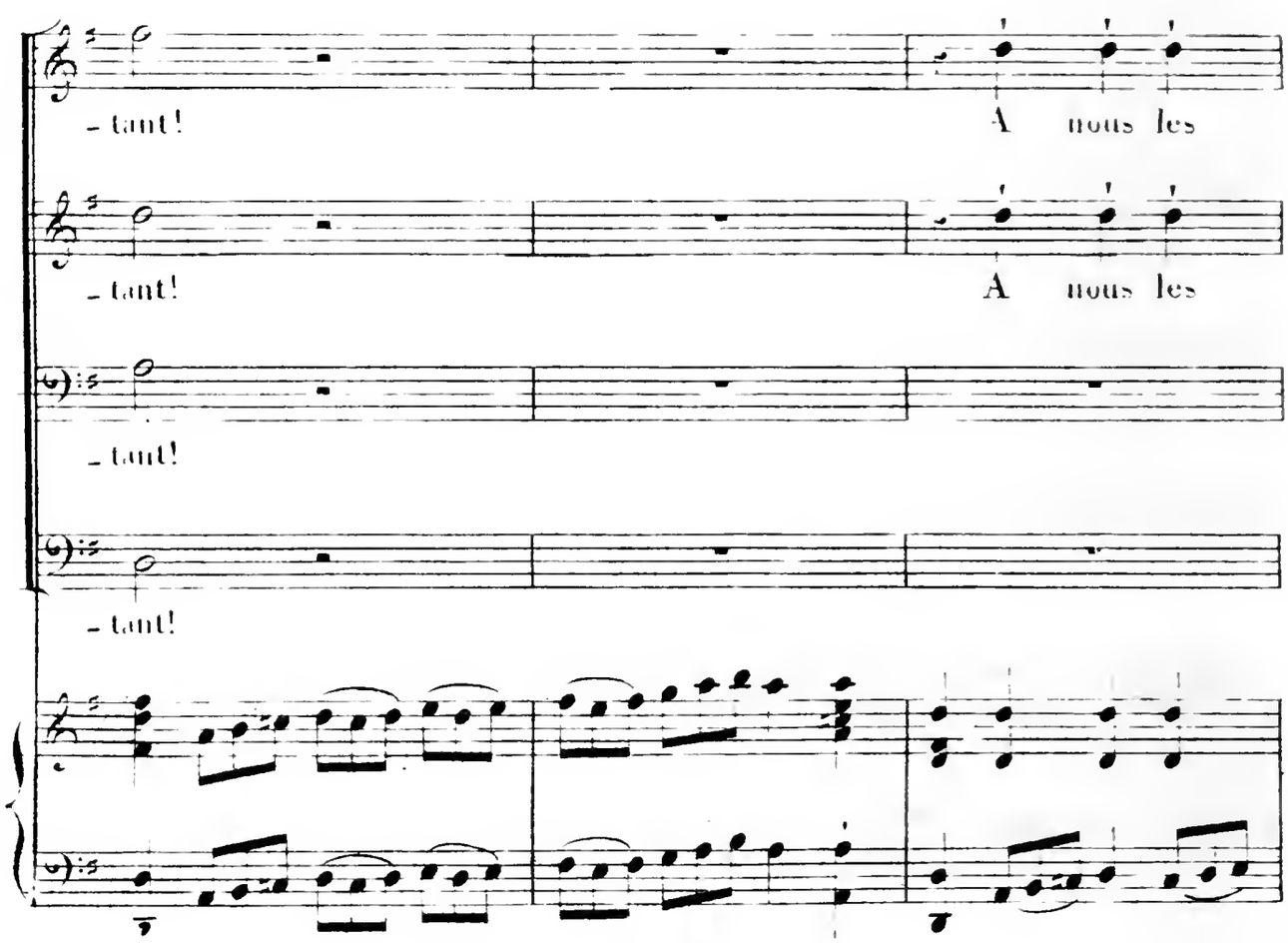
- tant! A nous les
- tant! A nous les
- tant!
- tant!

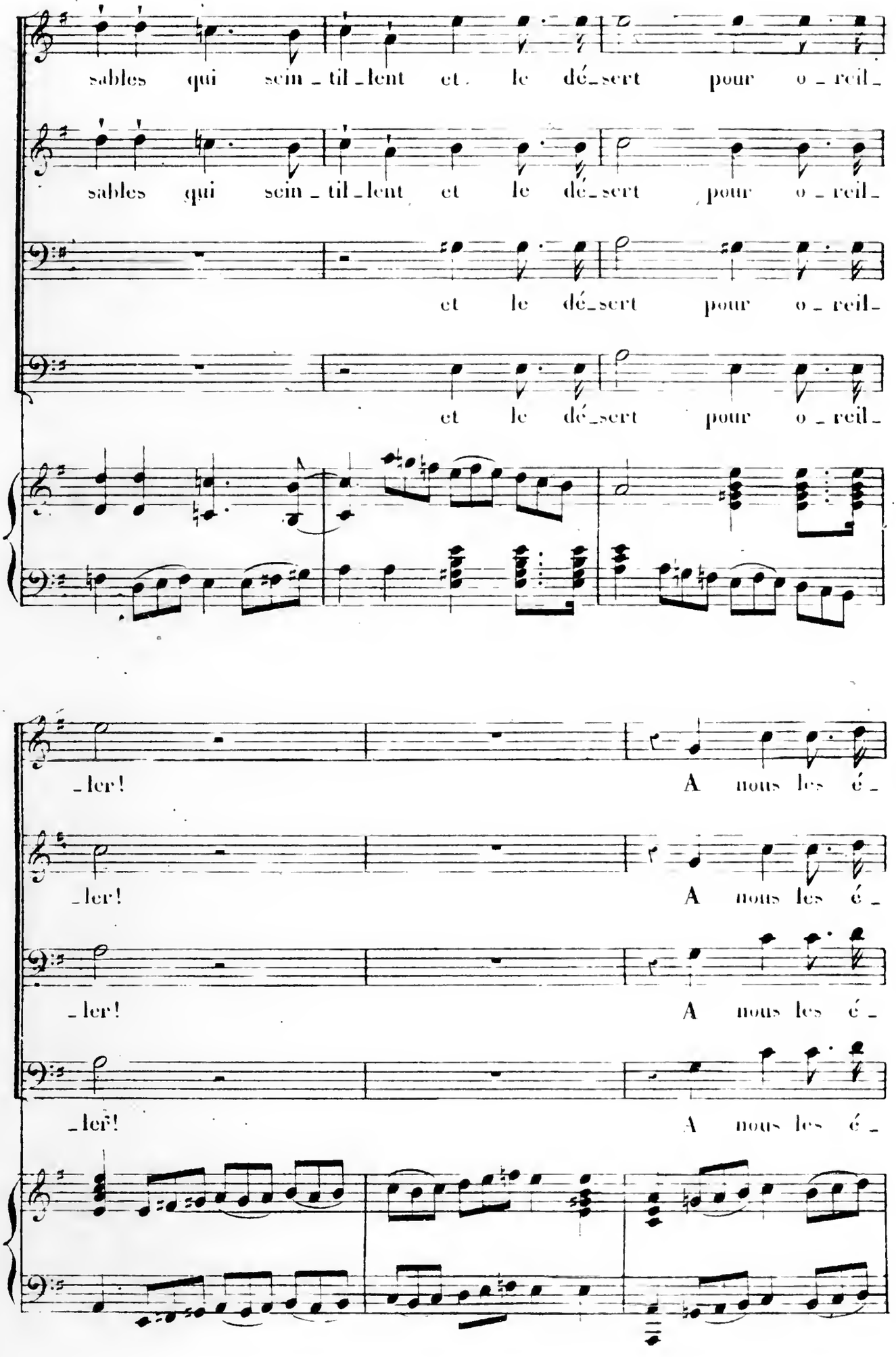
sables qui scin_til_lent et le dé_sert pour o_reil_
sables qui scin_til_lent et le dé_sert pour o_reil_
et le dé_sert pour o_reil_
et le dé_sert pour o_reil_
ler! A nous les é
ler! A nous les é
ler! A nous les é
ler! A nous les é

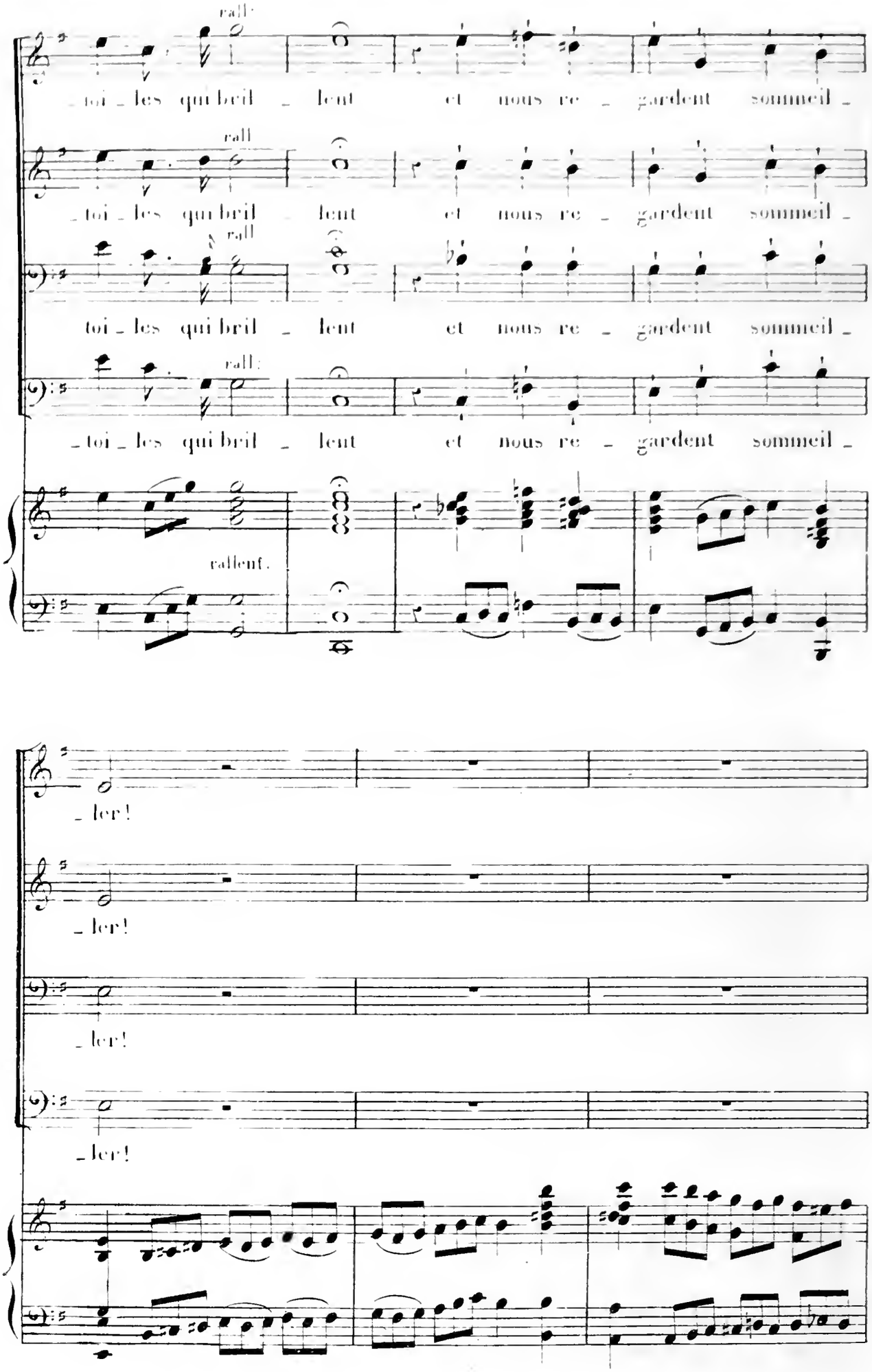
rall.
_toi _ les qui bril _ lent et nous re _ gardent sommeil _
rall
_toi _ les qui bril _ lent et nous re _ gardent sommeil _
rall
toi _ les qui bril _ lent et nous re _ gardent sommeil _
rall.
_toi _ les qui bril _ lent et nous re _ gardent sommeil _
rallent.
_ler!
_ler!
_ler!
_ler!

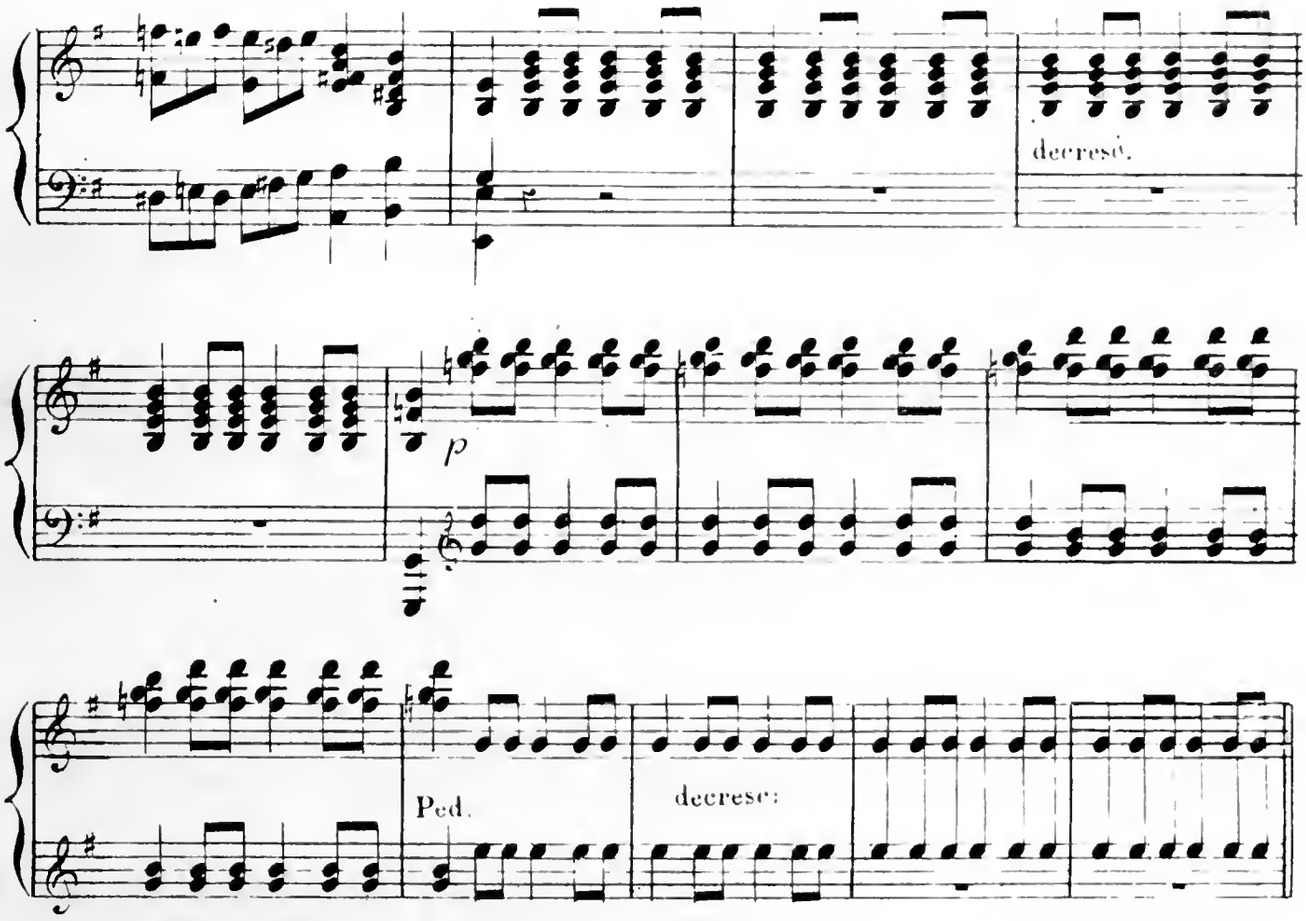

La Rèverie du Soir.

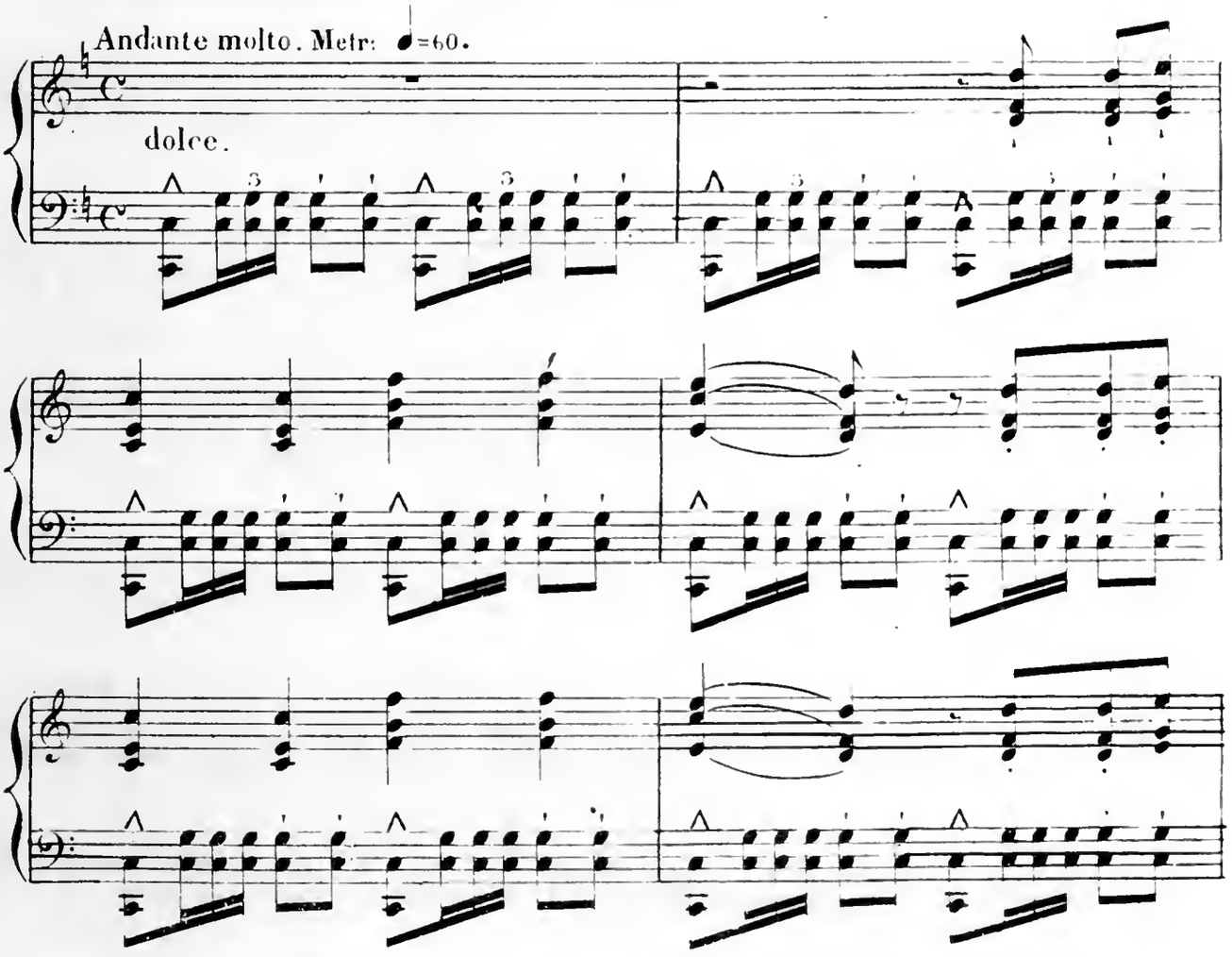

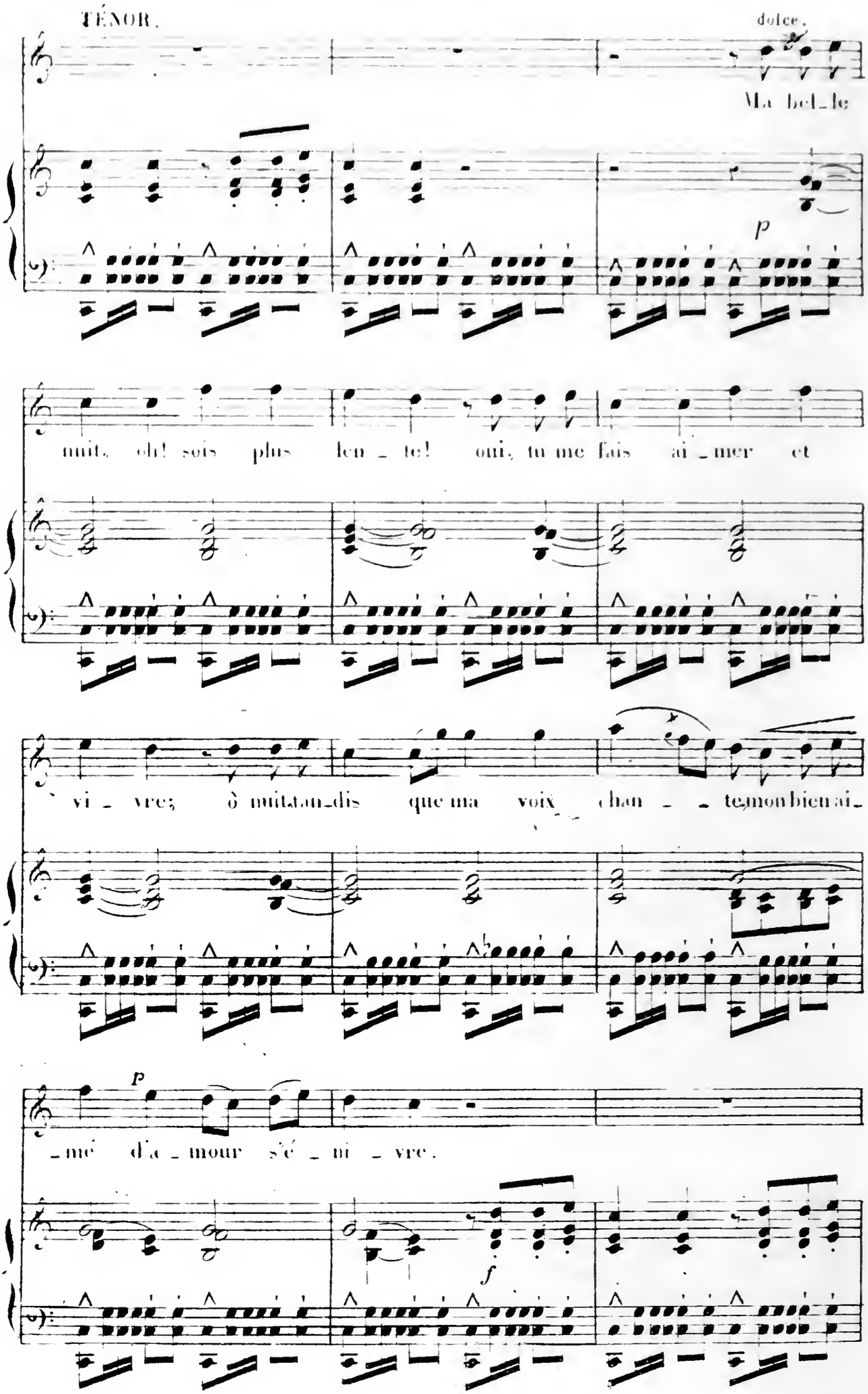
TÉNOR.
dolce.
Ma bel_le
p
nuit, oh! sois plus len_te! oui, tu me fais ai_mer et
vi_vre; ô nuit, tan_dis que ma voix chan_te, mon bien ai_
p
_mé d'a_mour s'é_ni_vre.
f

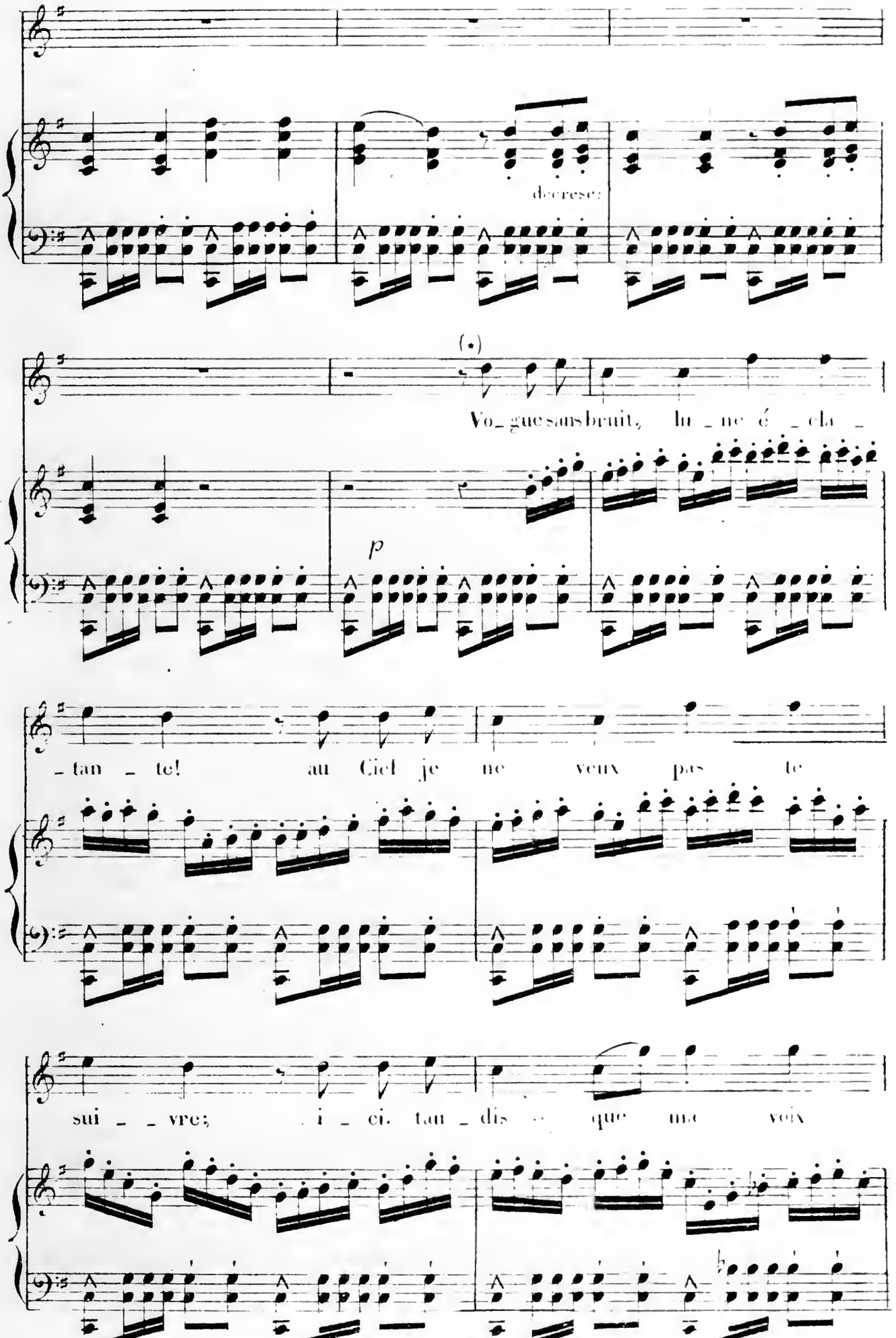

(*) Les voix de femmes pourront chanter la Rêverie du soir une octave plus bas !

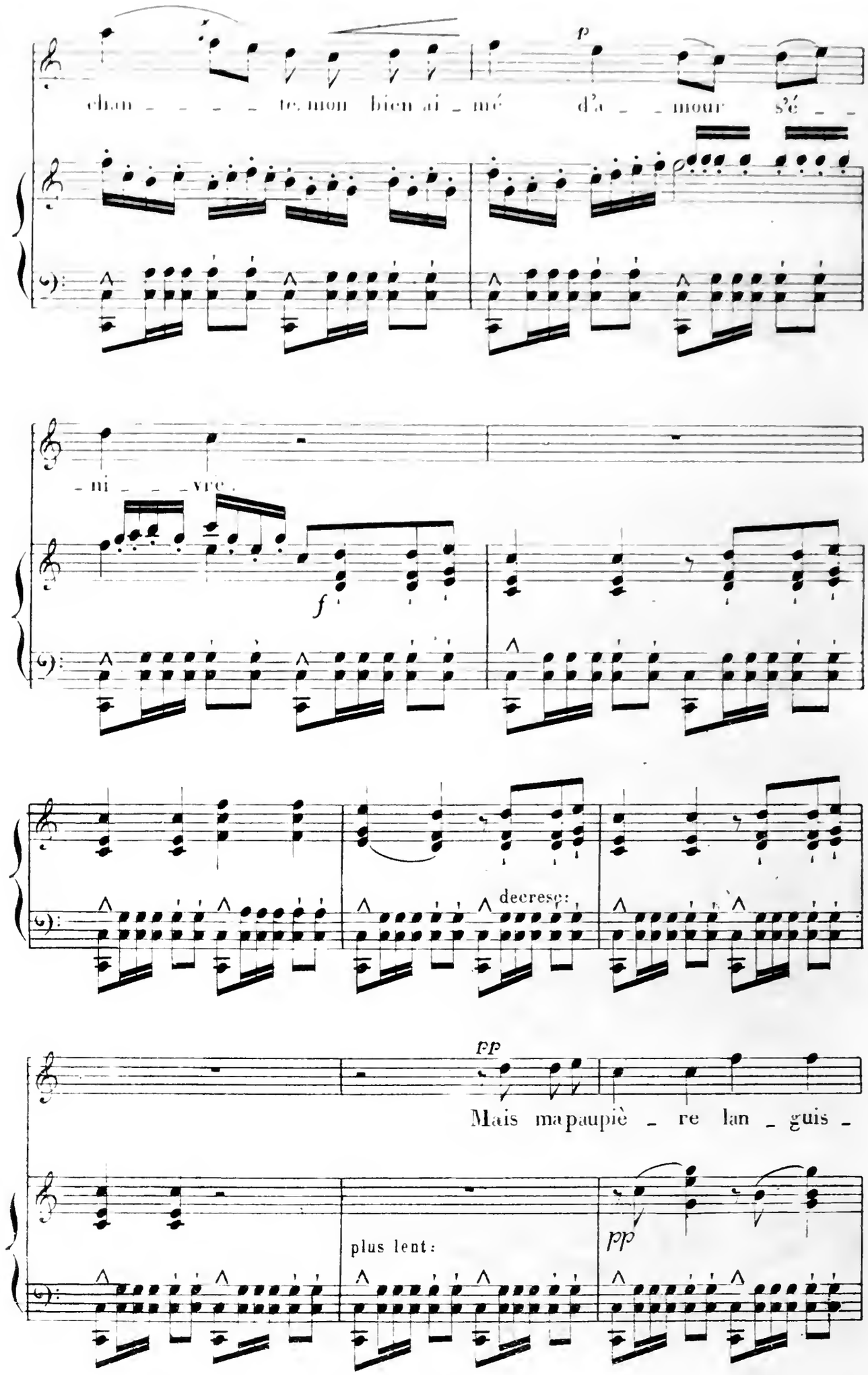
p
chan _ _ _ _ te, mon bien ai _ mé d'a _ _ mour s'é _ _
- ni _ _ _ vre.
f
decresc:
pp
Mais ma paupiè _ re lan _ guis -
plus lent:
pp

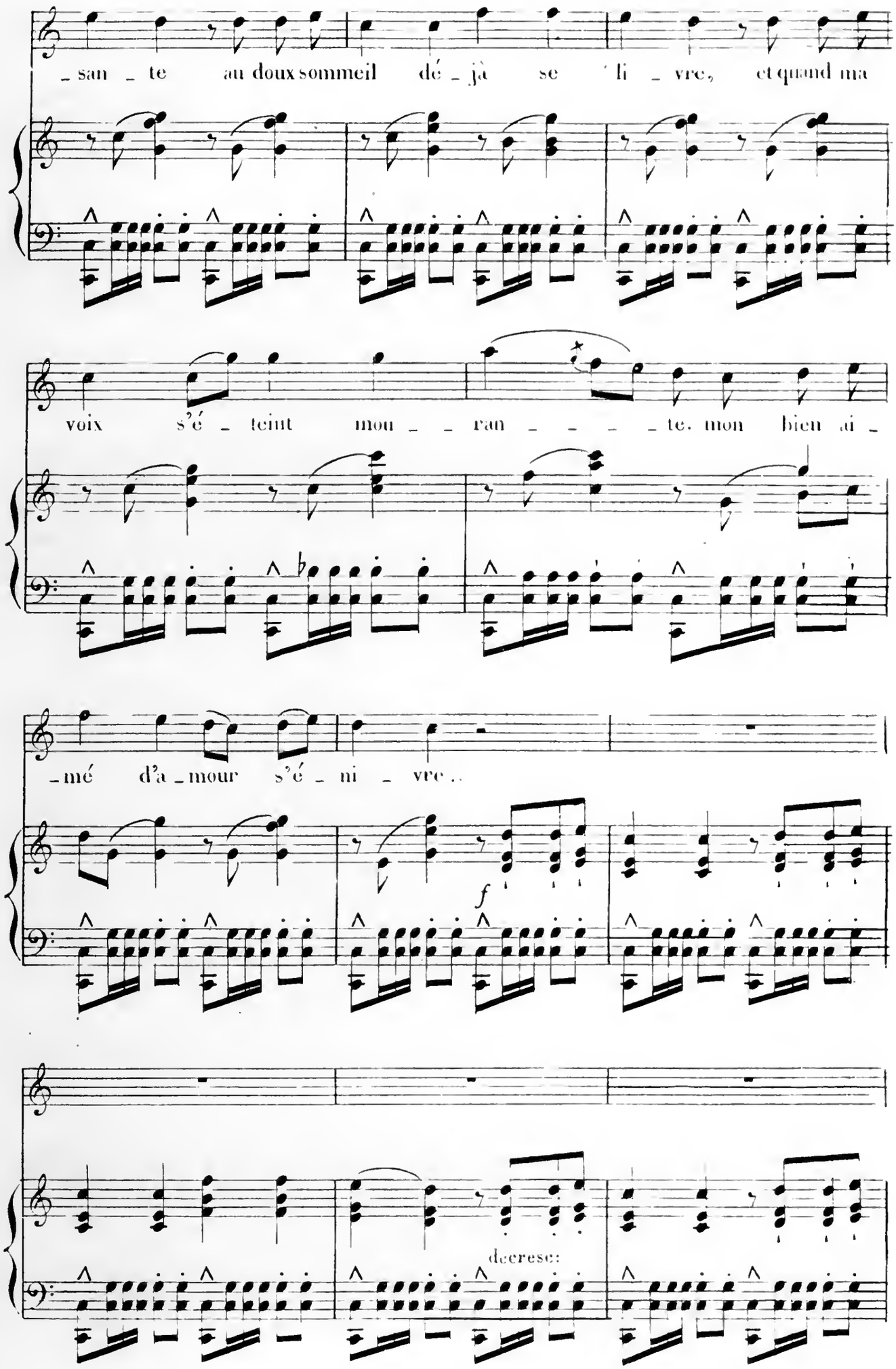
_san _ te au doux sommeil dé _ jà se li _ vre, et quand ma
voix s'é _ teint mou _ _ ran _ _ _ _ te. mon bien ai _
_mé d'a _ mour s'é _ ni _ vre..
f
decresc:

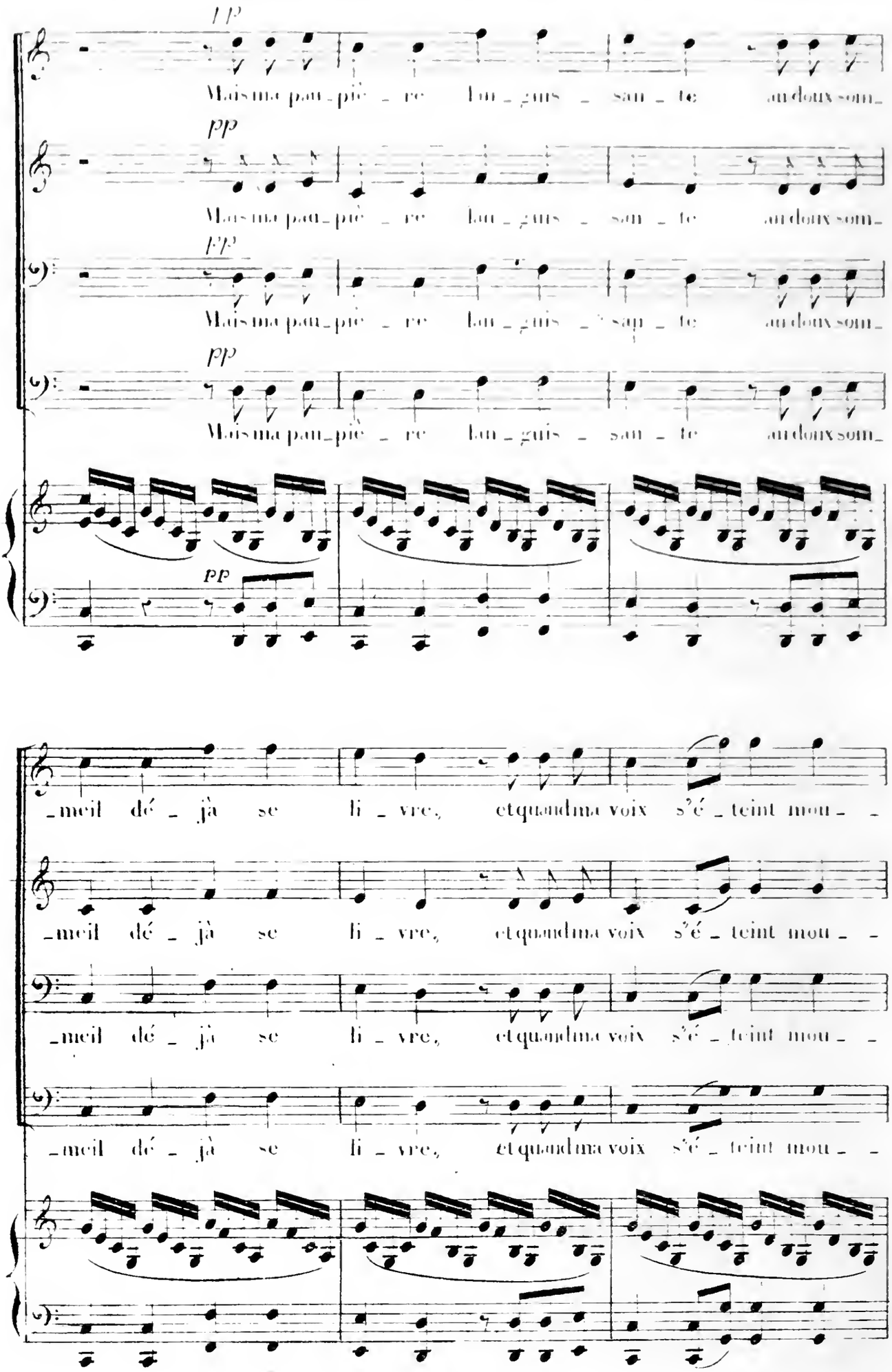
pp
Mais ma pau_piè_re lan_guis_sante au doux som_
pp
Mais ma pau_piè_re lan_guis_sante au doux som_
pp
Mais ma pau_piè_re lan_guis_sante au doux som_
pp
Mais ma pau_piè_re lan_guis_sante au doux som_
pp
_meil dé_jà se li_vre, et quand ma voix s'é_teint mou_ _
_meil dé_jà se li_vre, et quand ma voix s'é_teint mou_ _
_meil dé_jà se li_vre, et quand ma voix s'é_teint mou_ _
_meil dé_jà se li_vre, et quand ma voix s'é_teint mou_ _

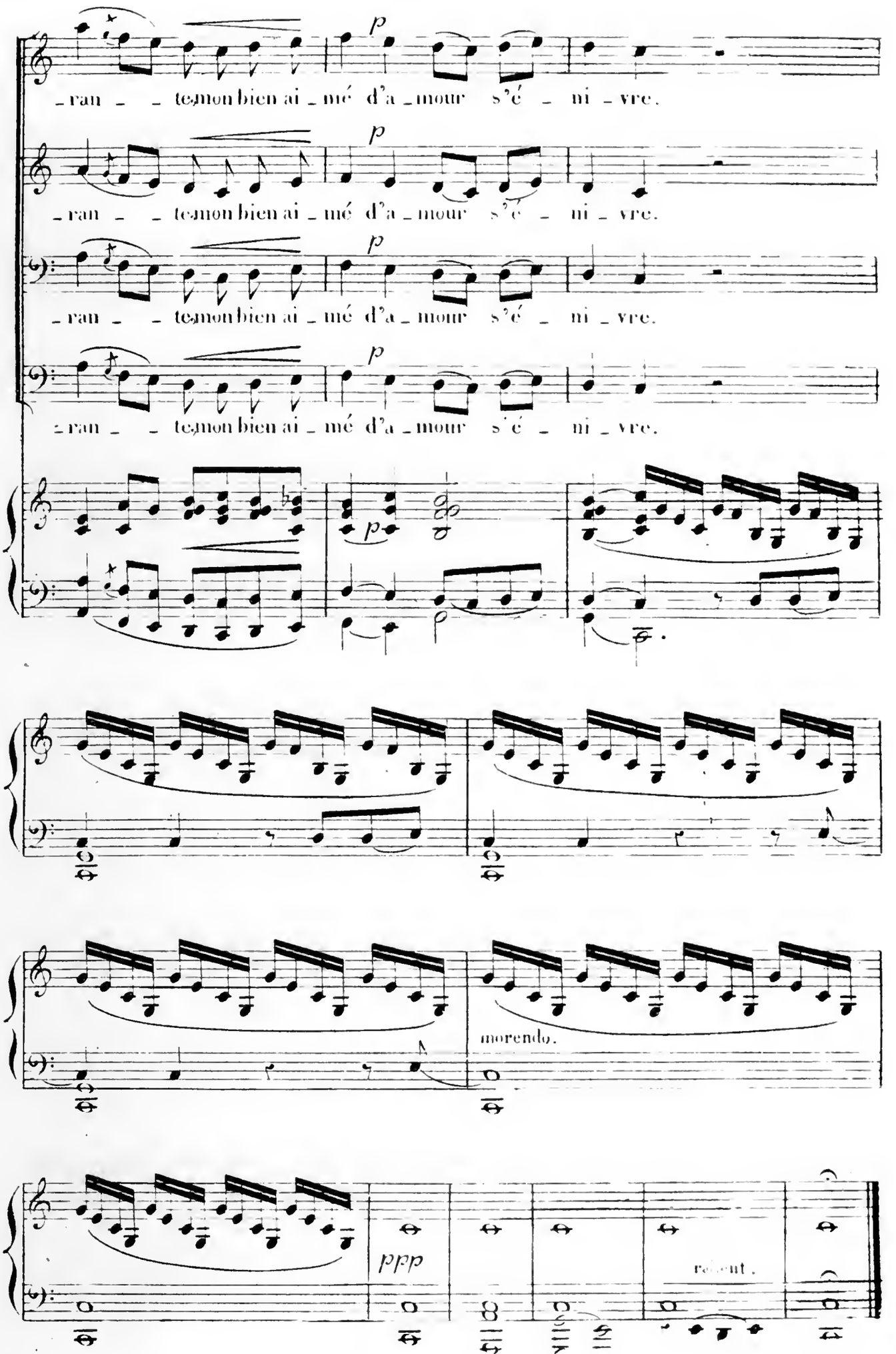
p
-ran - - te, mon bien ai - mé d'a - mour s'é - ni - vre.
p
-ran - - te, mon bien ai - mé d'a - mour s'é - ni - vre.
p
-ran - - te, mon bien ai - mé d'a - mour s'é - ni - vre.
p
-ran - - te, mon bien ai - mé d'a - mour s'é - ni - vre.
p
morendo.
ppp
rallent.

TROISIEME PARTIE.

LE LEVER DU SOLEIL.

LE DÉSERT

Ode symphonie.

FELICIEN **DAVID.**

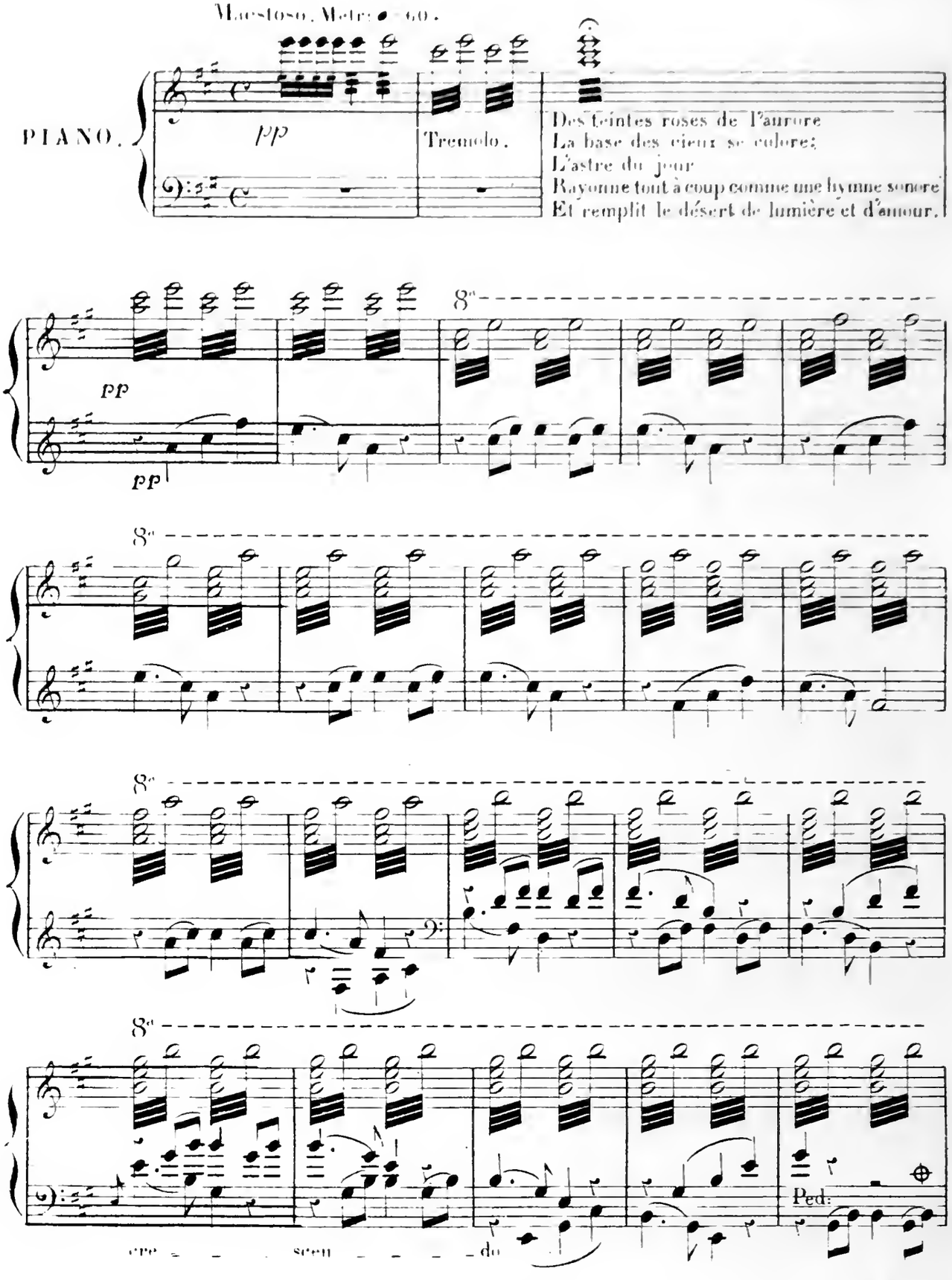

AL. MÉNESTRET M. MEISSONNIER HEUGEL Succ. 24 R. Vivienne F DAVID

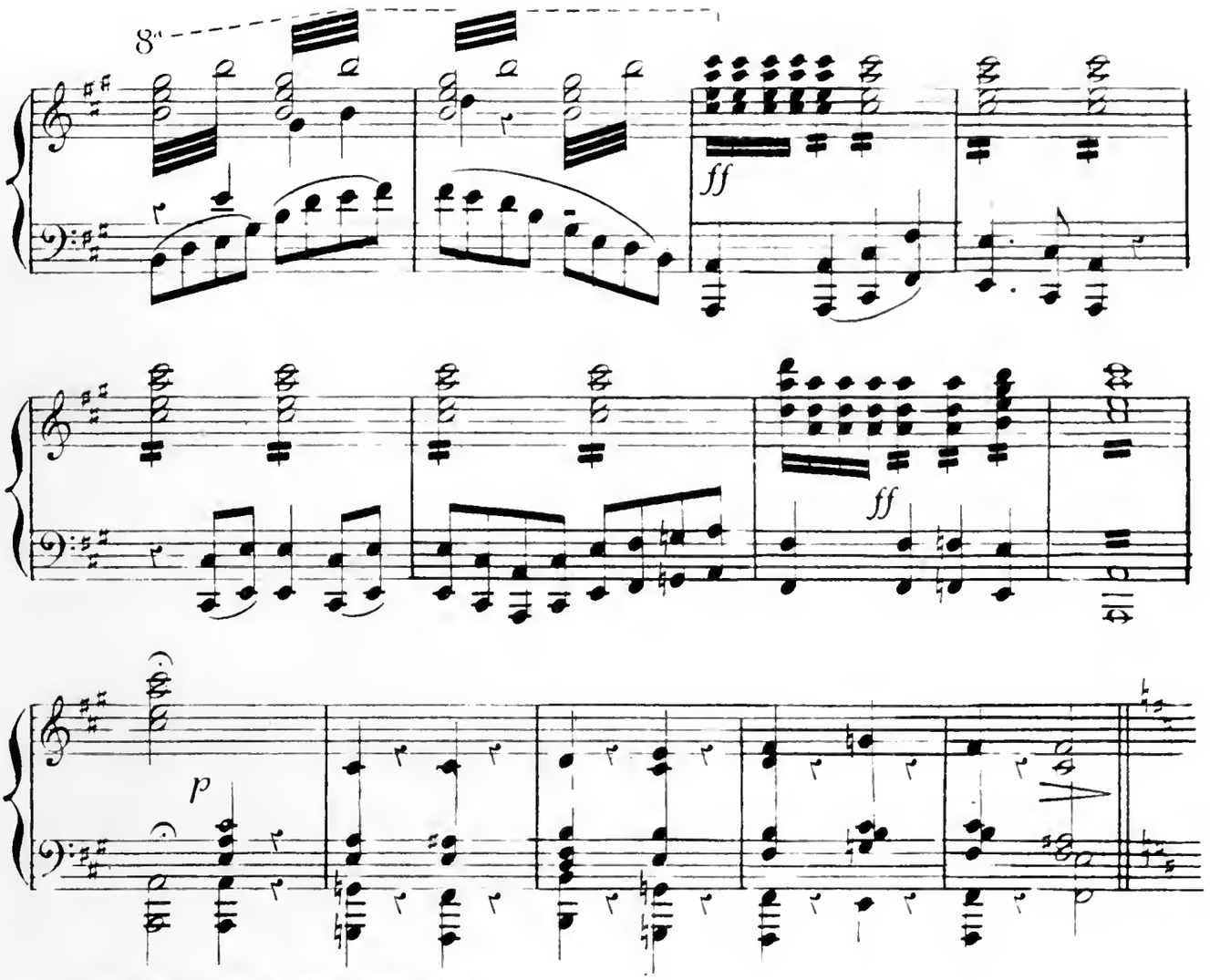

CHANT DU MUEZZIM

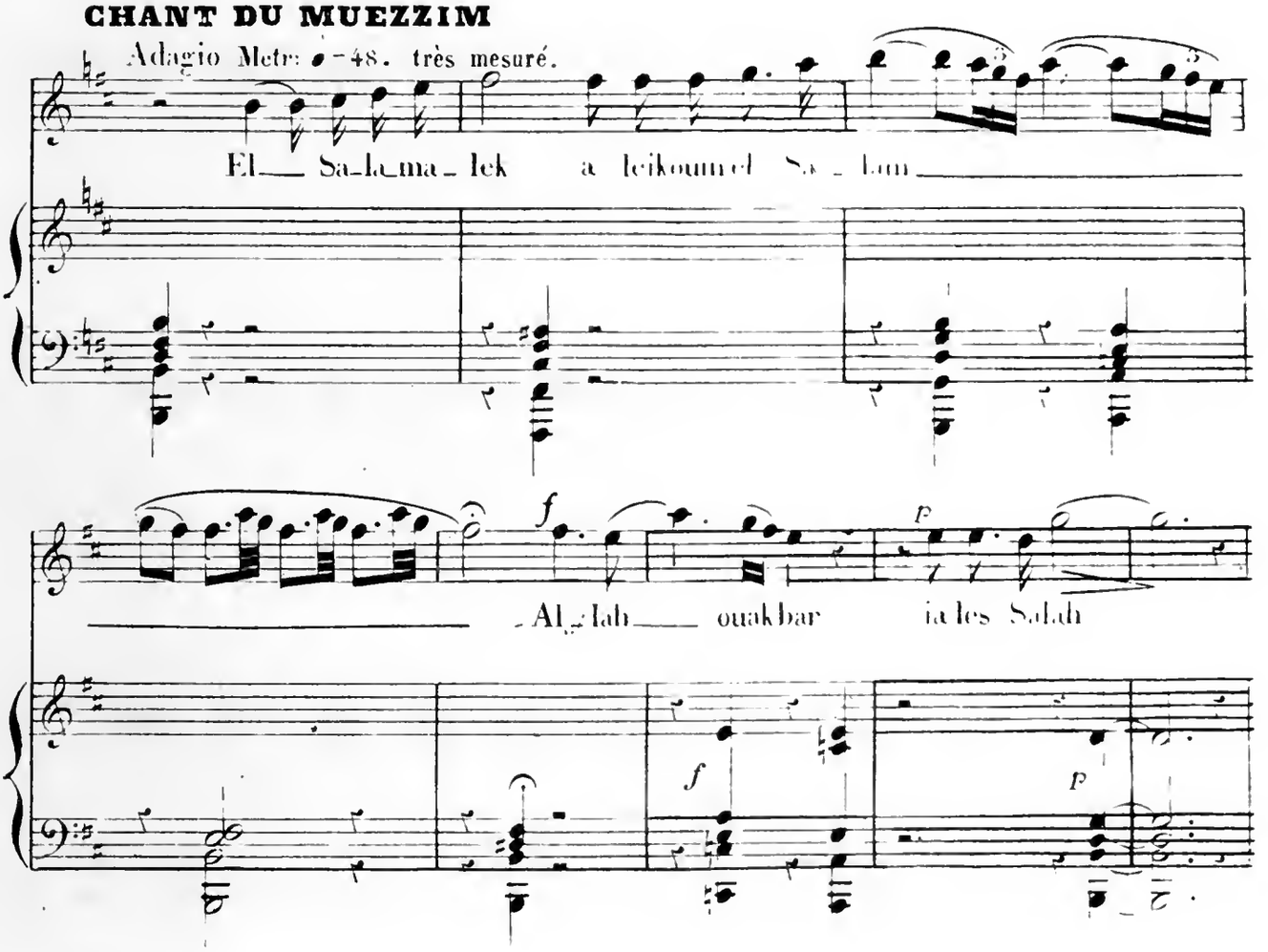

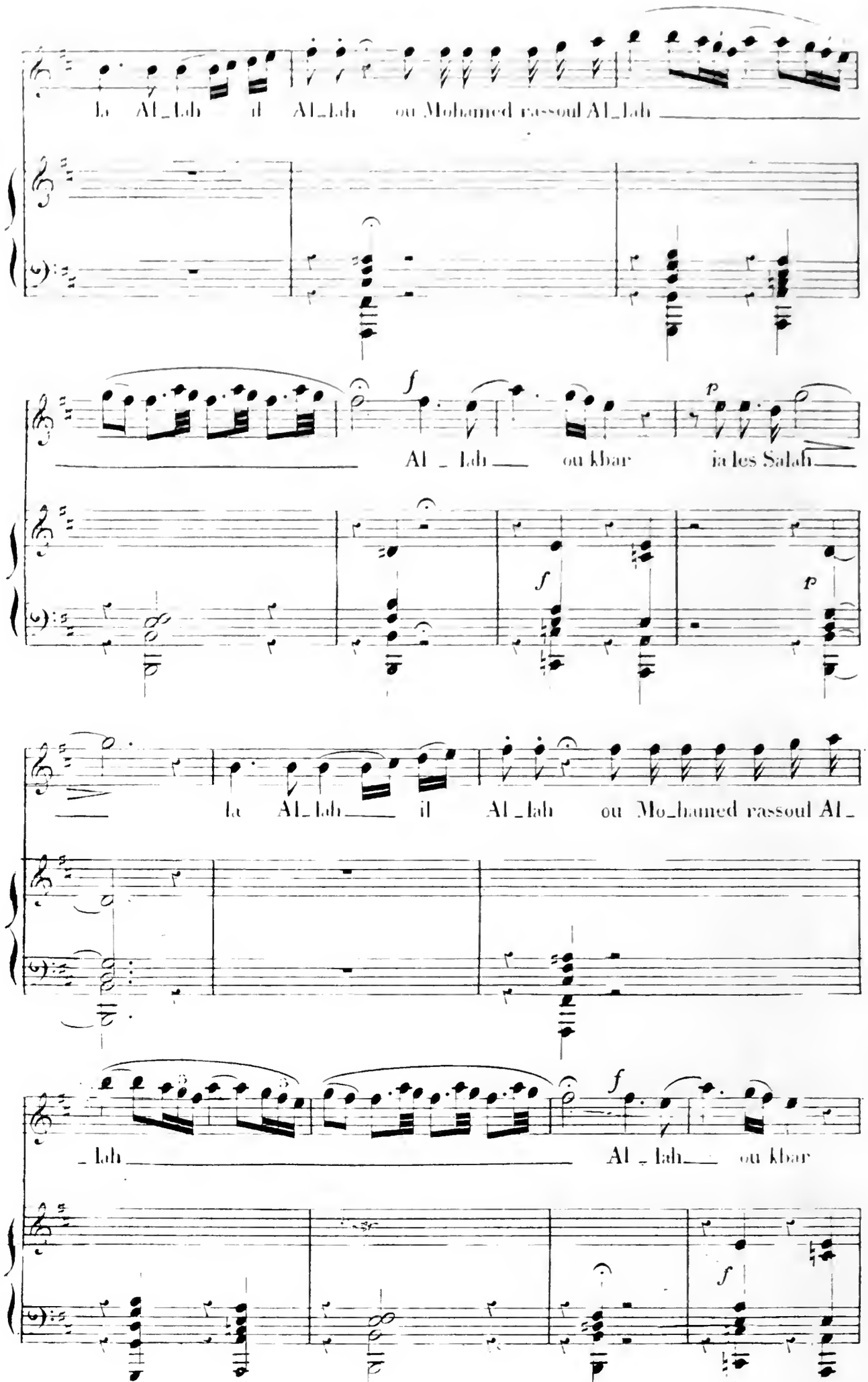
la Al_lah il Al_lah ou Mohamed rassoul Al_lah
Al _ lah ou kbar ia les Salah
la Al_lah il Al _lah ou Mo_hamed rassoul Al_
_ lah Al _ lah ou kbar

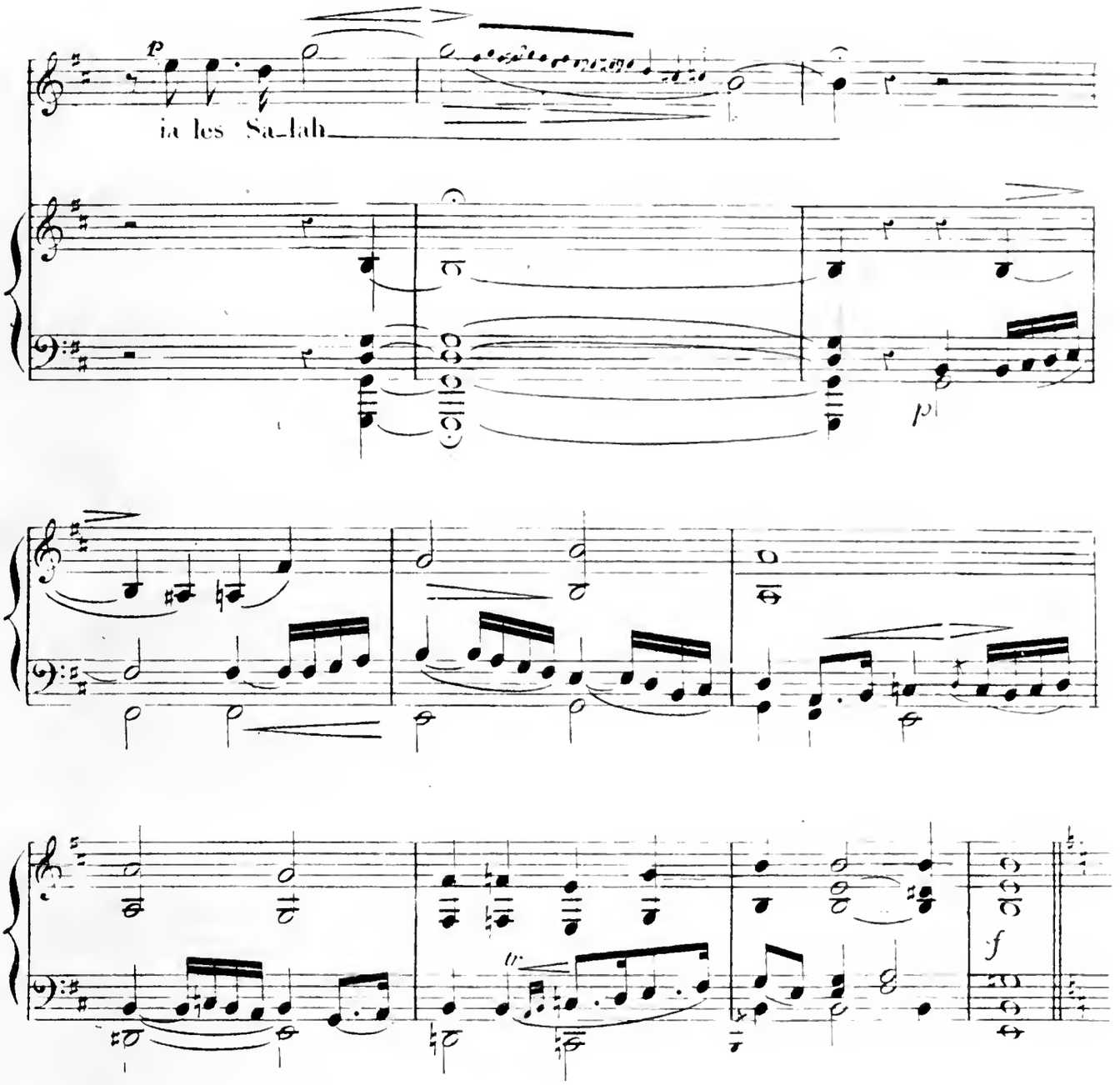

Départ de la Caravane.

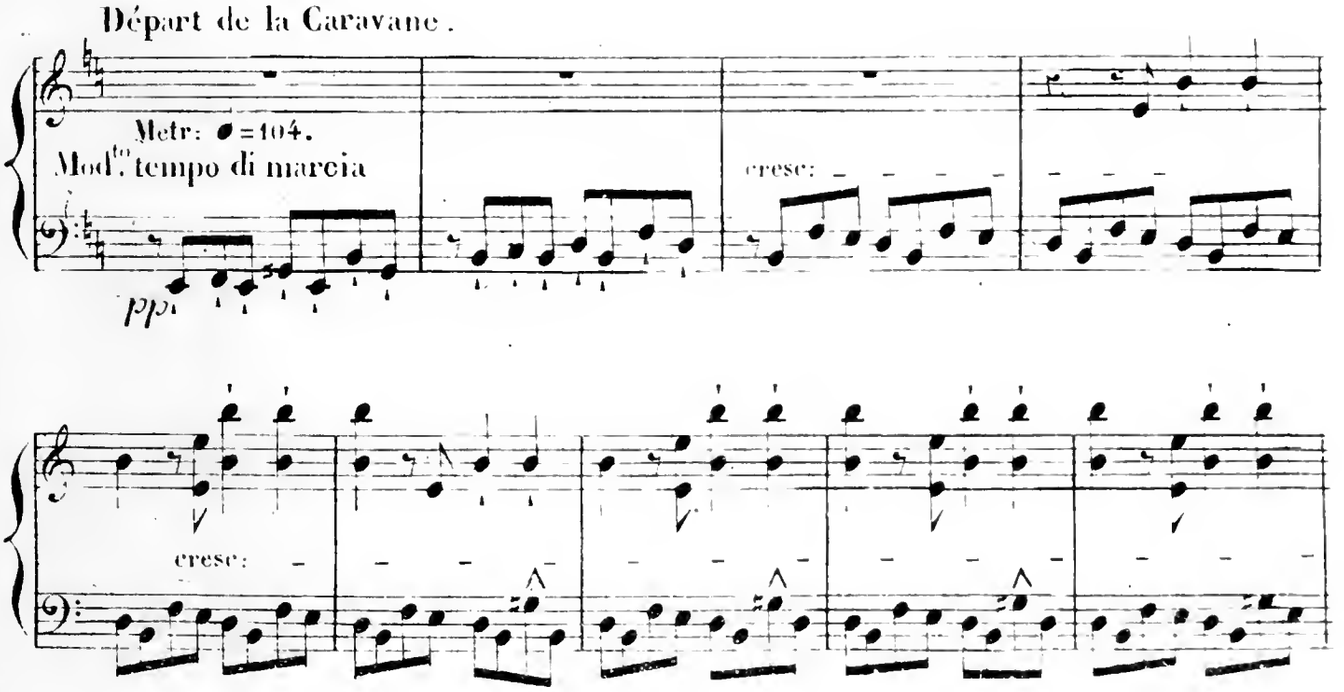

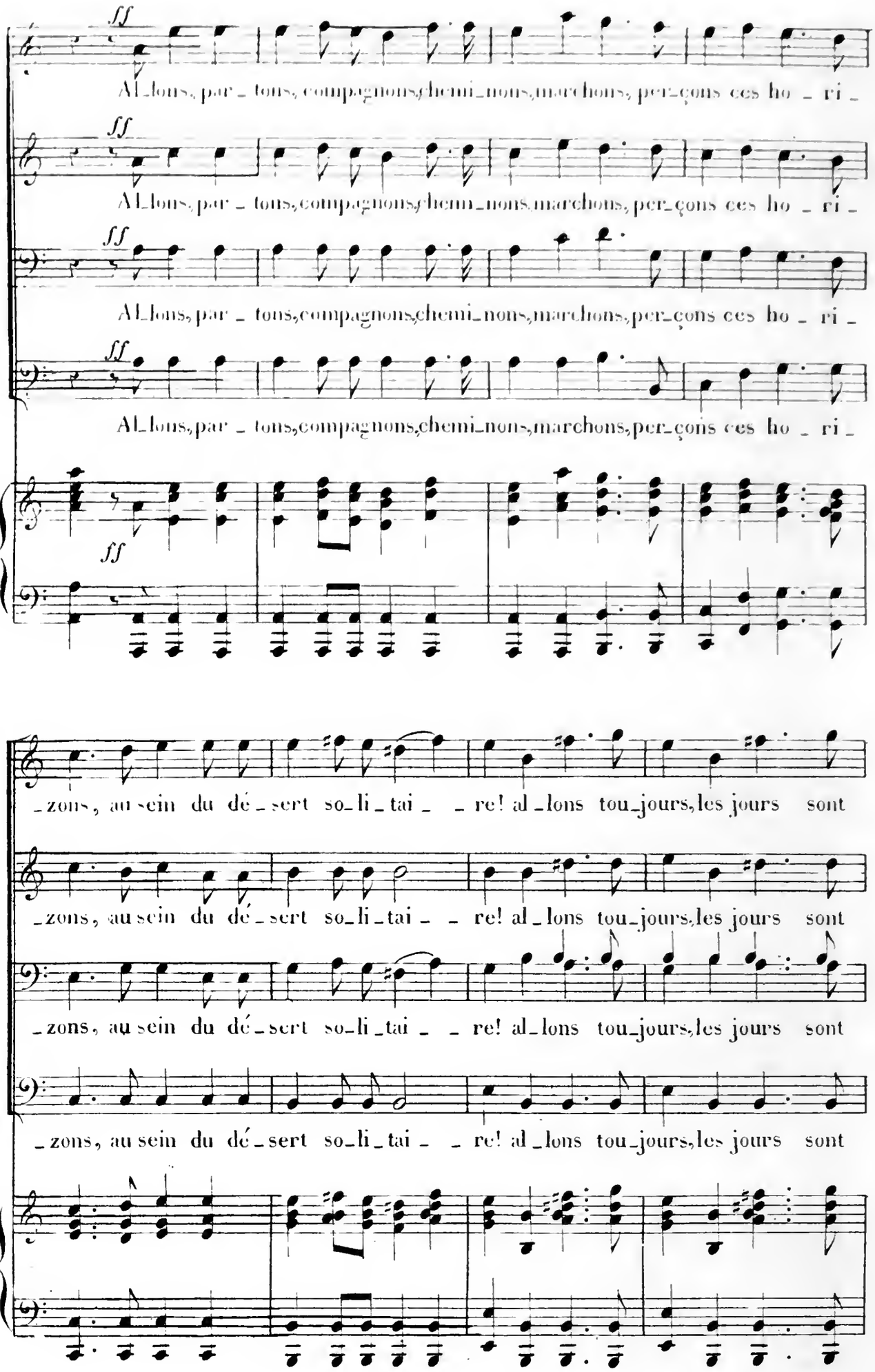
ff
Al_lons, par_tons, compagnons, chemi_nons, marchons, per_çons ces ho_ri_
Al_lons, par_tons, compagnons, chemi_nons, marchons, per_çons ces ho_ri_
Al_lons, par_tons, compagnons, chemi_nons, marchons, per_çons ces ho_ri_
Al_lons, par_tons, compagnons, chemi_nons, marchons, per_çons ces ho_ri_
_zons, au sein du dé_sert so_li_tai_re! al_lons tou_jours, les jours sont
_zons, au sein du dé_sert so_li_tai_re! al_lons tou_jours, les jours sont
_zons, au sein du dé_sert so_li_tai_re! al_lons tou_jours, les jours sont
_zons, au sein du dé_sert so_li_tai_re! al_lons tou_jours, les jours sont

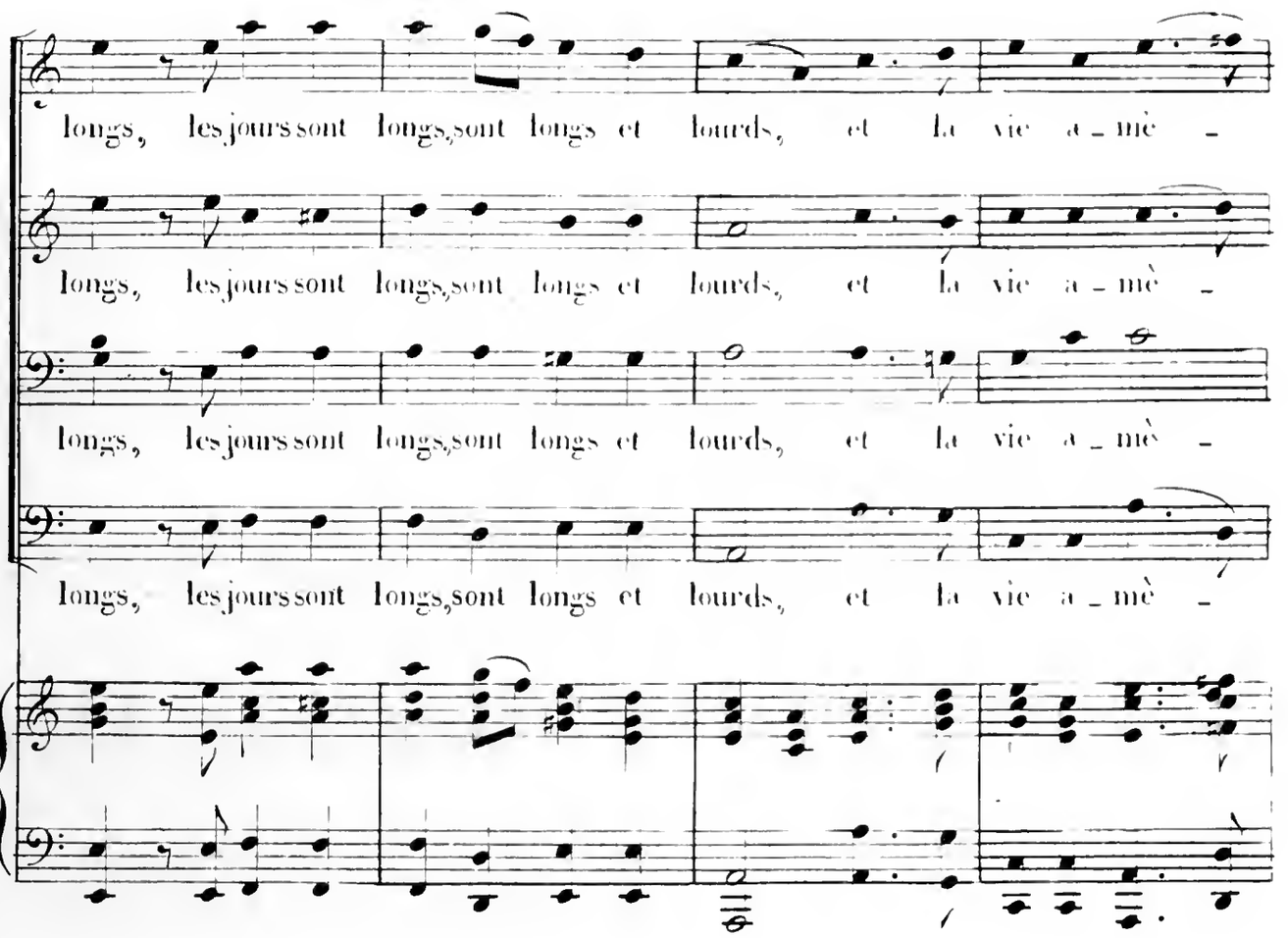
longs, les jours sont longs, sont longs et lourds, et la vie a - mè -
longs, les jours sont longs, sont longs et lourds, et la vie a - mè -
longs, les jours sont longs, sont longs et lourds, et la vie a - mè -
longs, les jours sont longs, sont longs et lourds, et la vie a - mè -

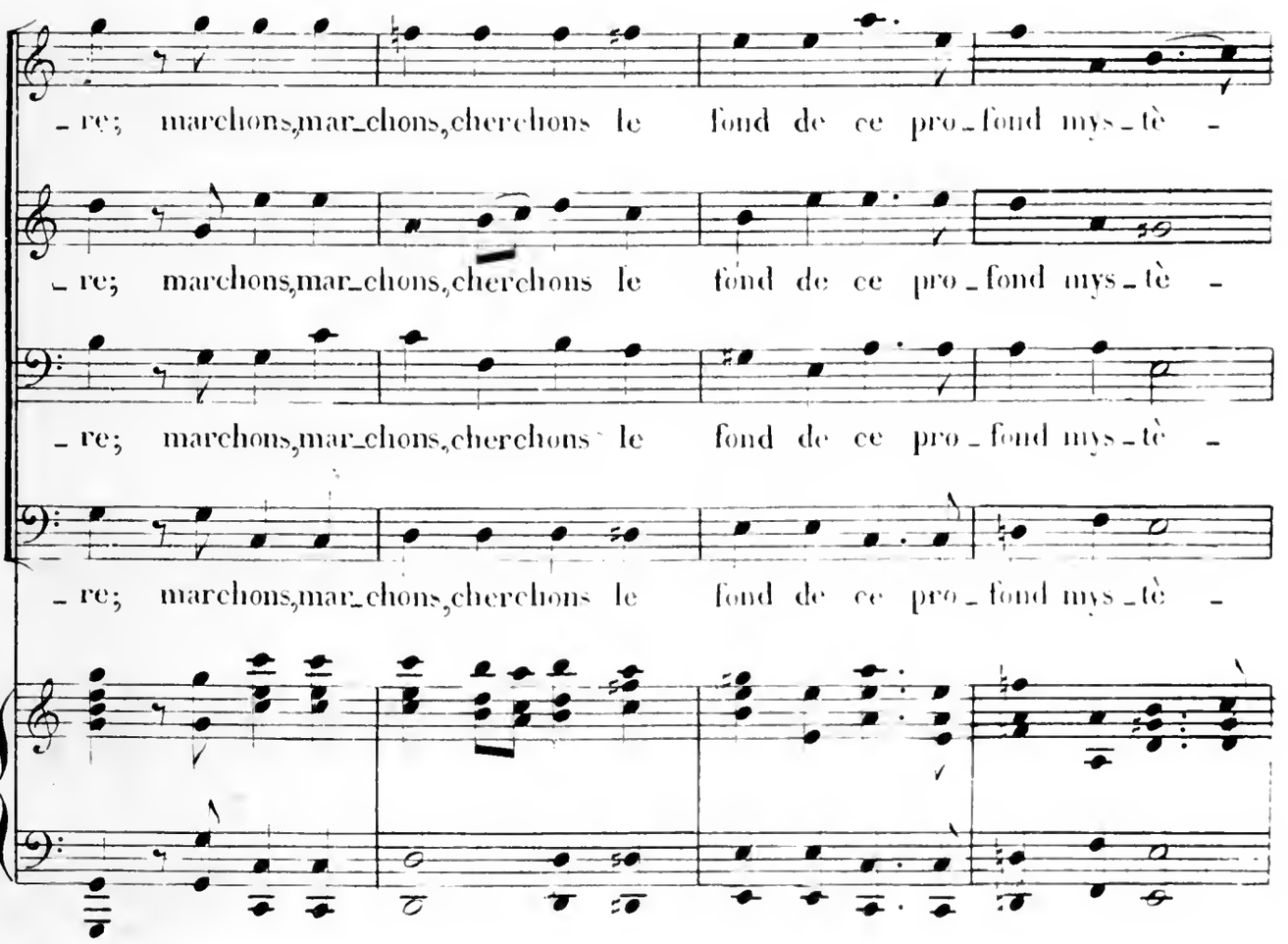
- re; marchons, mar - chons, cherchons le fond de ce pro - fond mys - tè -
- re; marchons, mar - chons, cherchons le fond de ce pro - fond mys - tè -
- re; marchons, mar - chons, cherchons le fond de ce pro - fond mys - tè -
- re; marchons, mar - chons, cherchons le fond de ce pro - fond mys - tè -

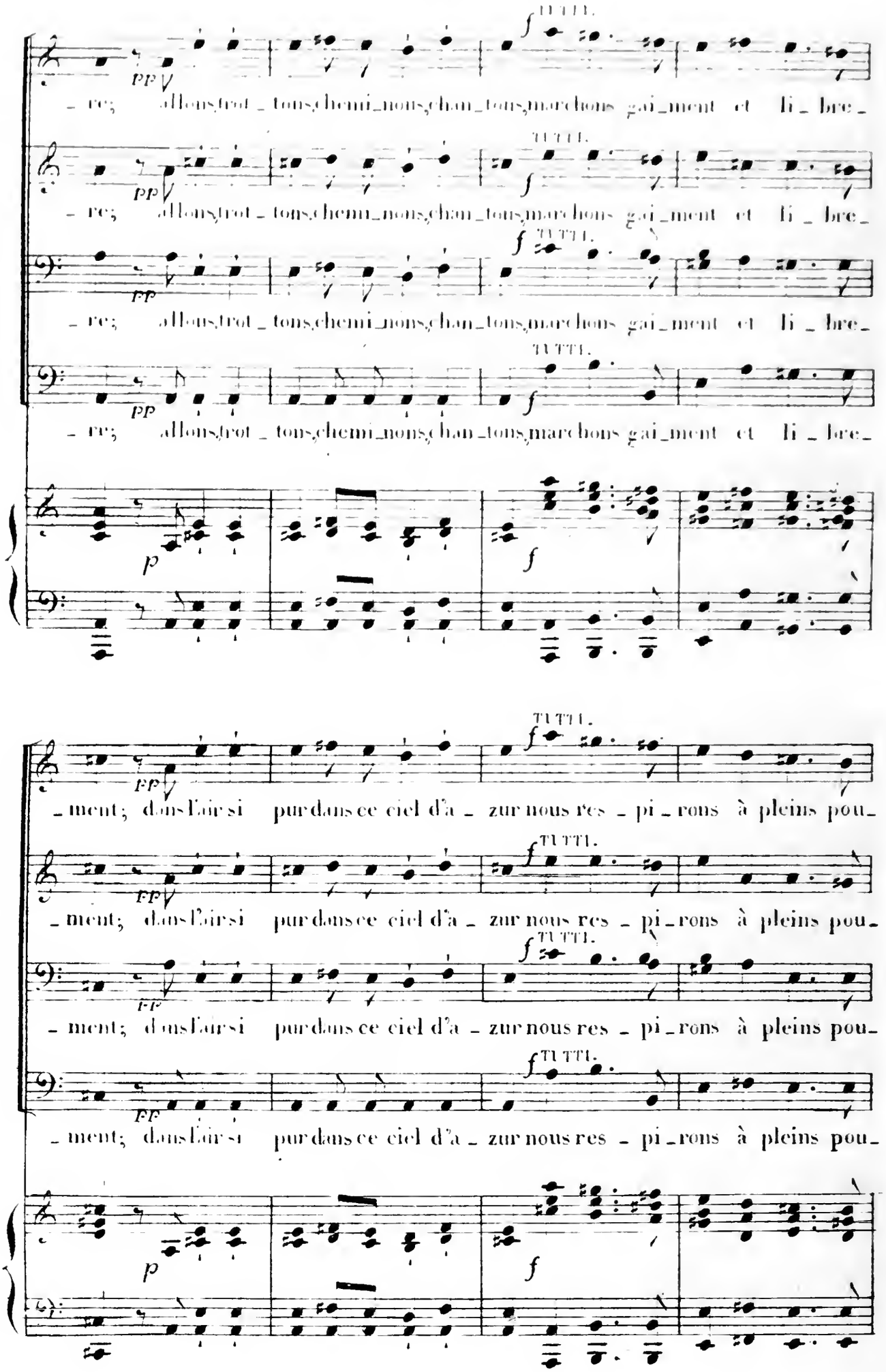
TUTTI.
pp
f
p
re; allons, trot_tons, chemi_nons, chan_tons, marchons gai_ment et li_bre_
ment; dans l'air si pur dans ce ciel d'a_zur nous res_pi_rons à pleins pou_

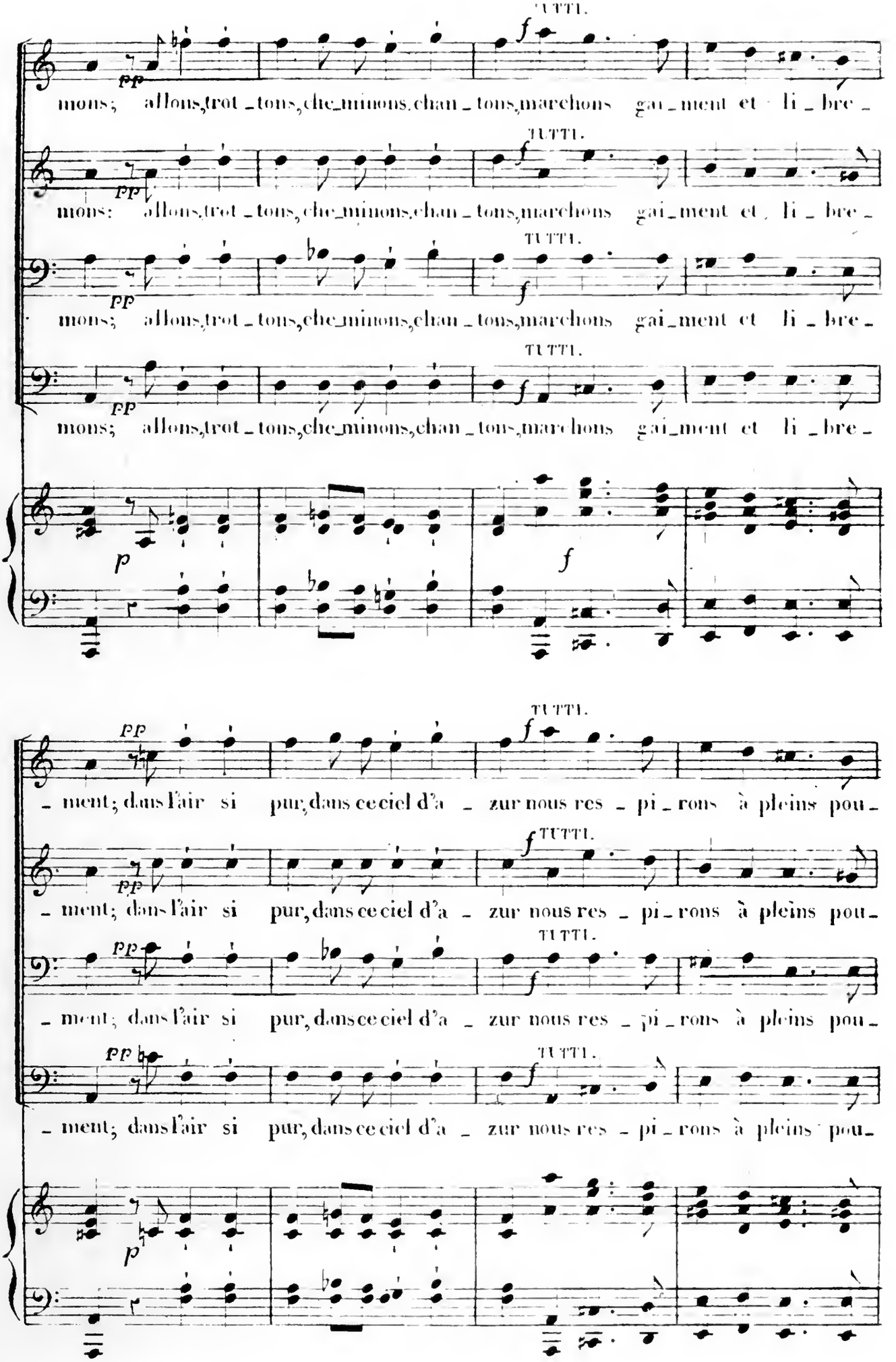
TUTTI.
pp
f
mons; allons, trot_tons, che_minons, chan_tons, marchons gai_ment et li_bre_
p
f
_ment; dans l'air si pur, dans ce ciel d'a_zur nous res_pi_rons à pleins pou_

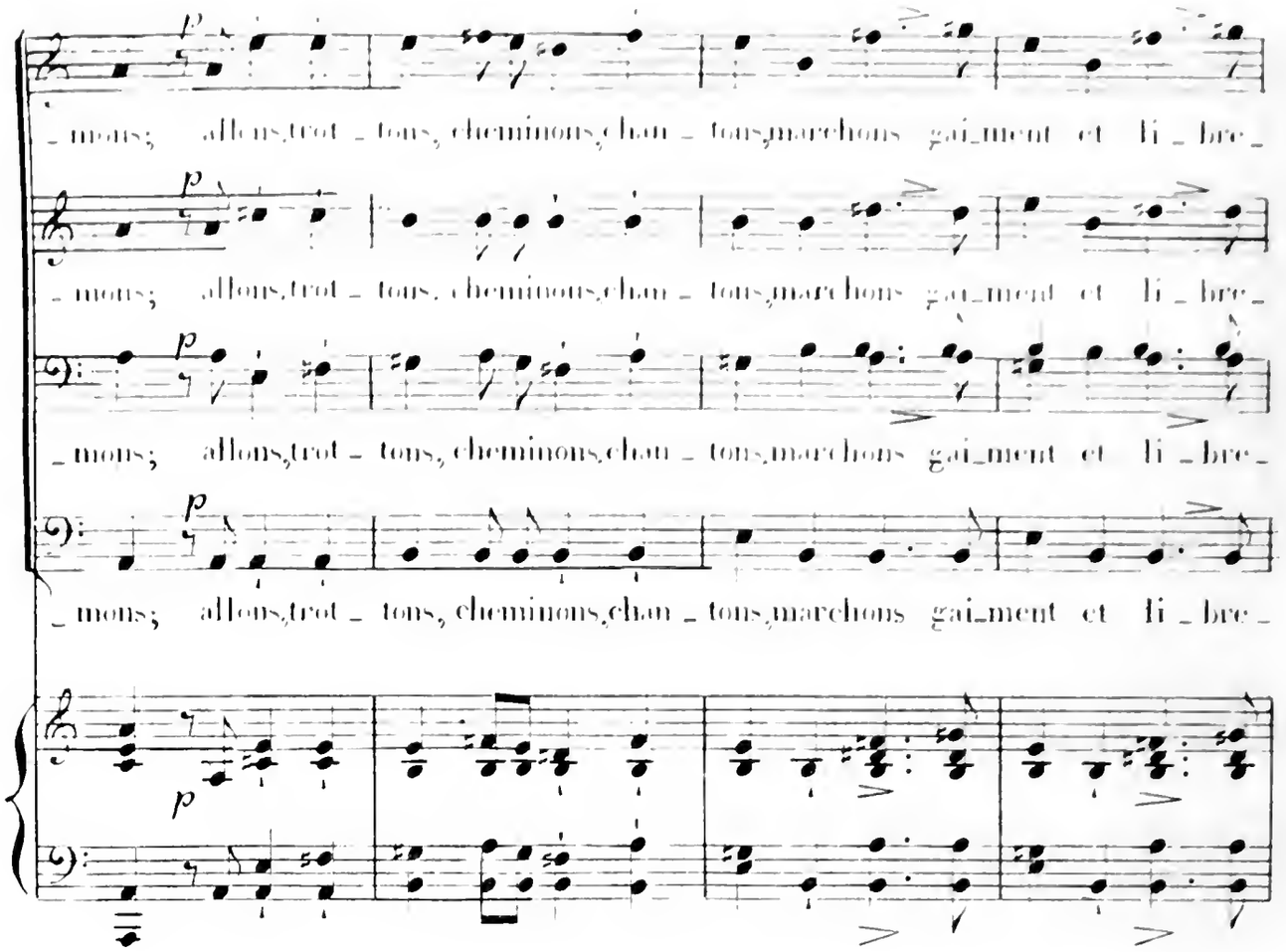
p
_mons; allons, trot _ tons, cheminons, chan _ tons, marchons gai_ment et li _ bre _
_mons; allons, trot _ tons, cheminons, chan _ tons, marchons gai_ment et li _ bre _
_mons; allons, trot _ tons, cheminons, chan _ tons, marchons gai_ment et li _ bre _
_mons; allons, trot _ tons, cheminons, chan _ tons, marchons gai_ment et li _ bre _

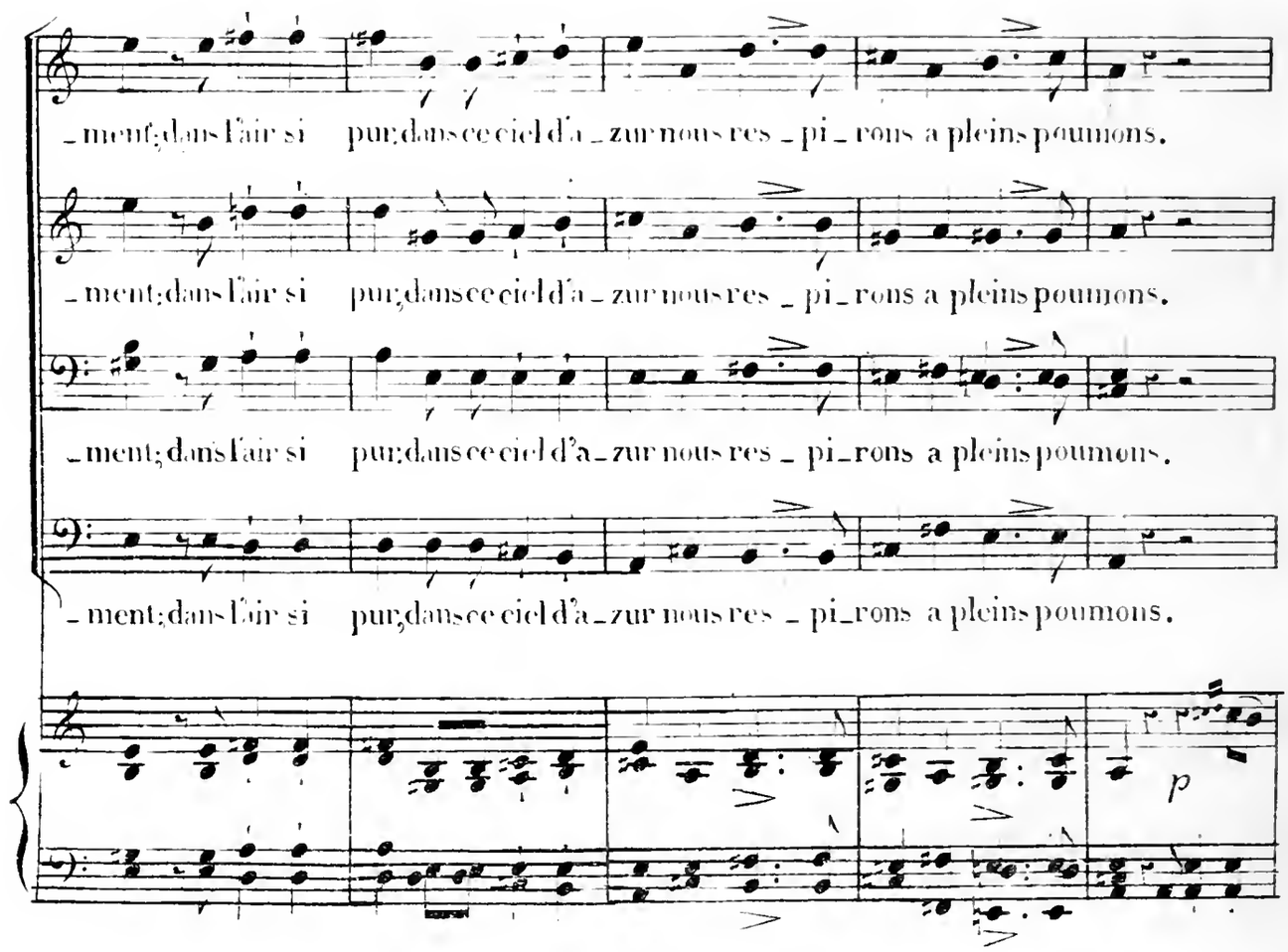
_ment; dans l'air si pur; dans ce ciel d'a _ zur nous res _ pi _ rons a pleins poumons.
_ment; dans l'air si pur; dans ce ciel d'a _ zur nous res _ pi _ rons a pleins poumons.
_ment; dans l'air si pur; dans ce ciel d'a _ zur nous res _ pi _ rons a pleins poumons.
_ment; dans l'air si pur; dans ce ciel d'a _ zur nous res _ pi _ rons a pleins poumons.
p

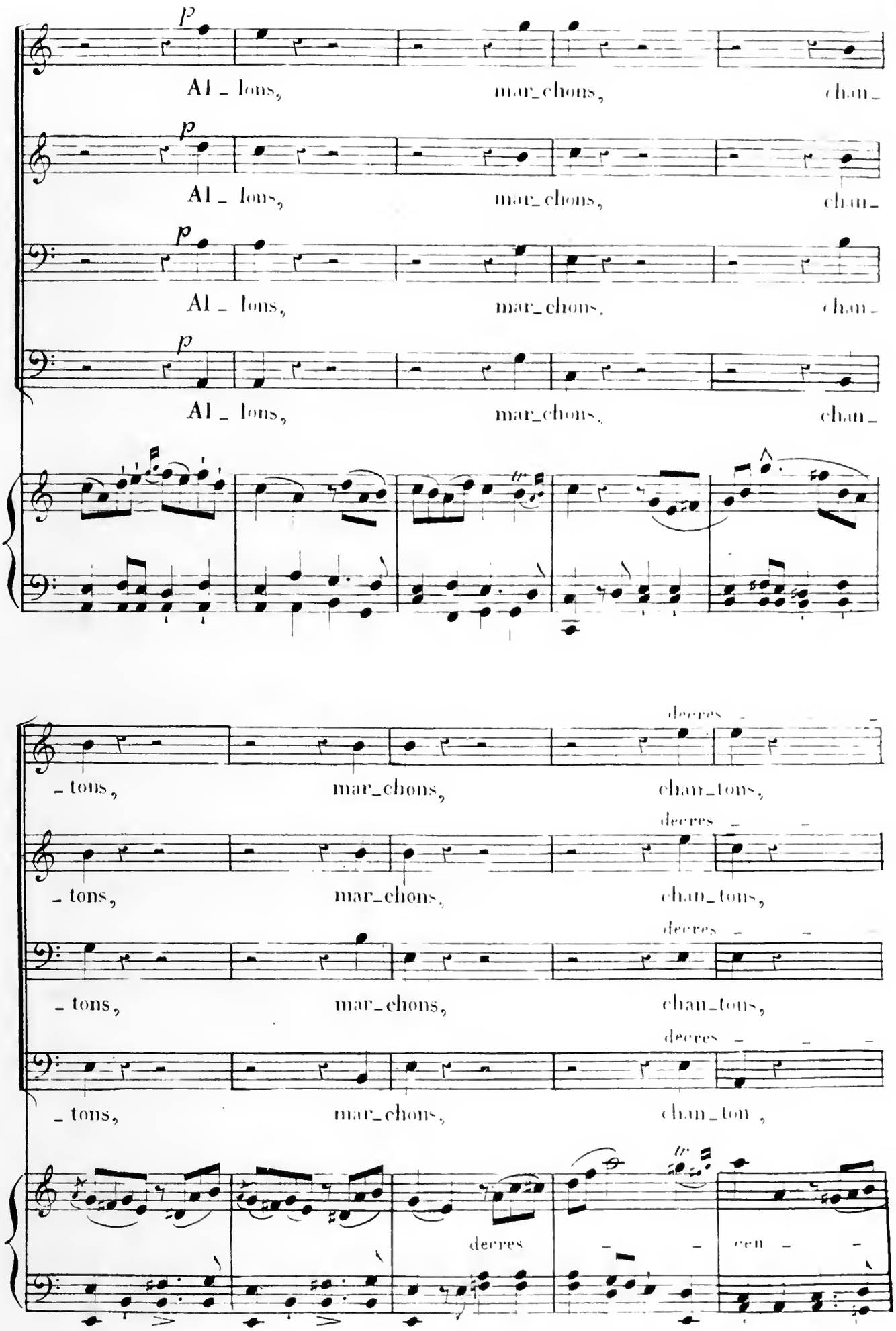
p
Al _ lons, mar_chons, chan_
p
Al _ lons, mar_chons, chan_
p
Al _ lons, mar_chons, chan_
p
Al _ lons, mar_chons, chan_
_ tons, mar_chons, decres chan_tons,
_ tons, mar_chons, decres chan_tons,
_ tons, mar_chons, decres chan_tons,
_ tons, mar_chons, decres chan_ton ,
decres
cen

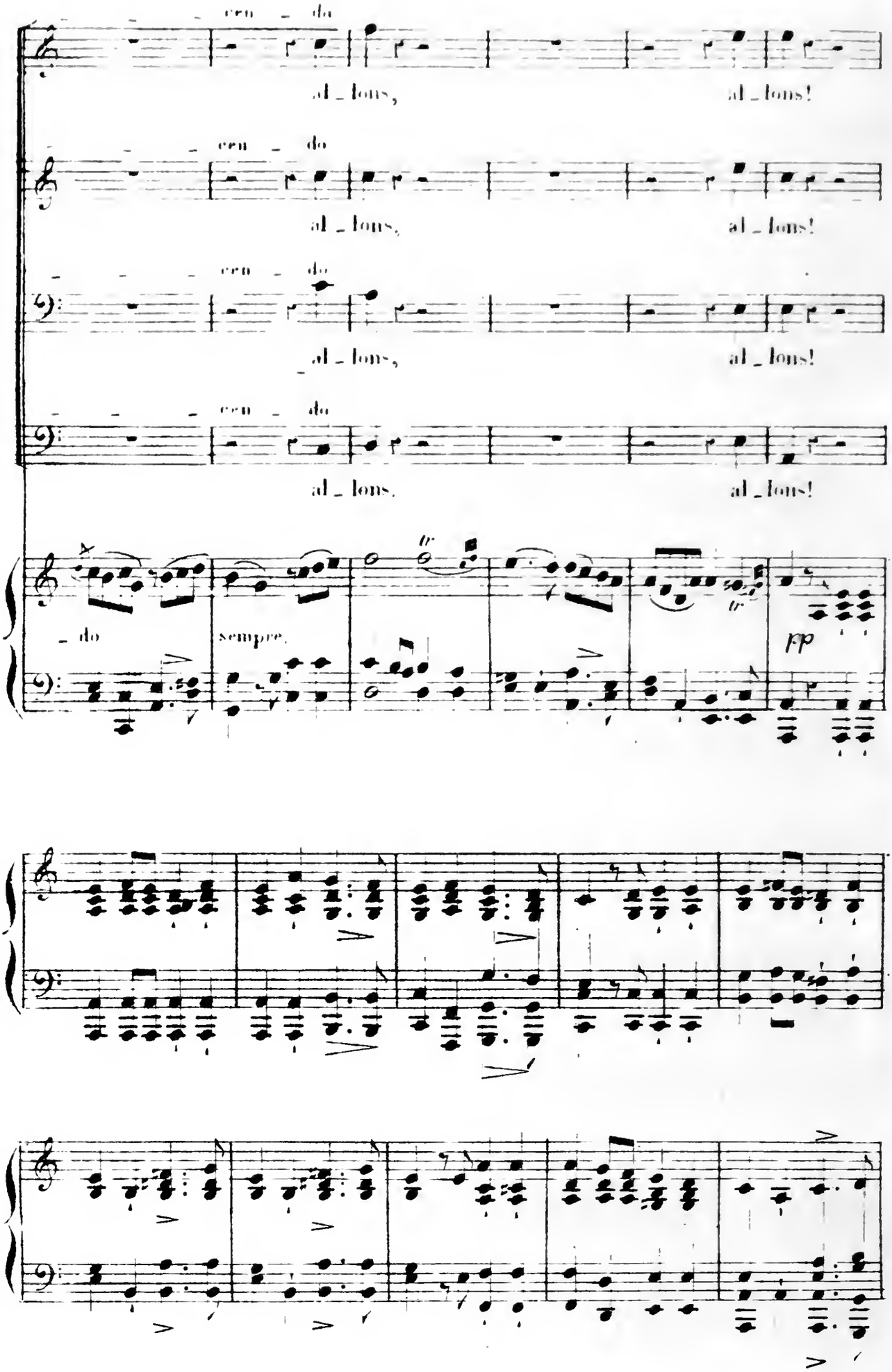
cen - do
al - lons,
al - lons!
cen - do
al - lons,
al - lons!
cen - do
al - lons,
al - lons!
cen - do
al - lons.
al - lons!
- do
sempre.
pp

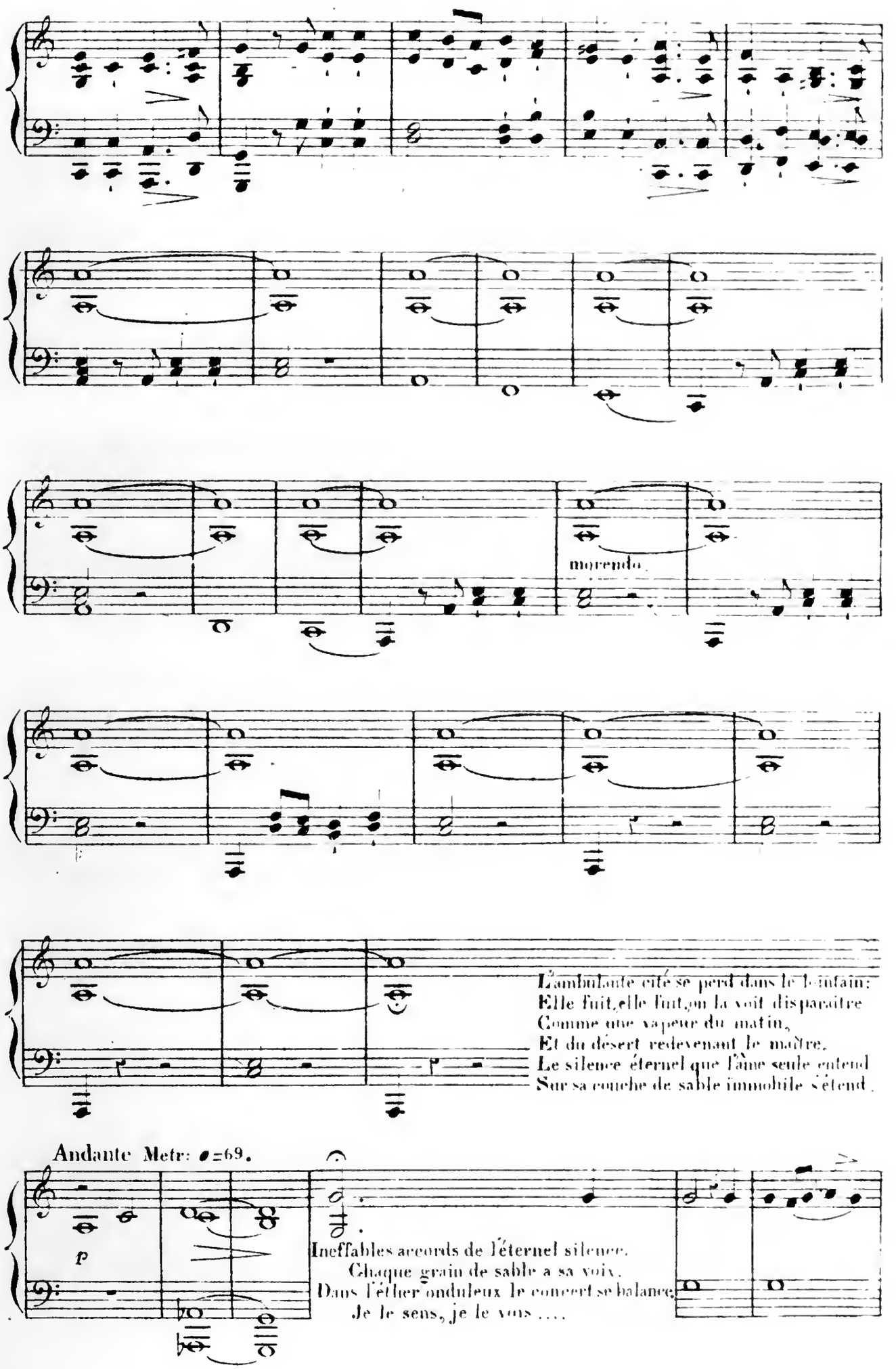
morendo.
L'ambulante cité se perd dans le lointain:
Elle fuit, elle fuit, on la voit disparaître
Comme une vapeur du matin,
Et du désert redevenant le maître,
Le silence éternel que l'âme seule entend
Sur sa couche de sable immobile s'étend.
Andante Metr: 𝅗𝅥=69.
p
Ineffables accords de l'éternel silence,
Chaque grain de sable a sa voix,
Dans l'éther onduleux le concert se balance;
Je le sens, je le vois ....

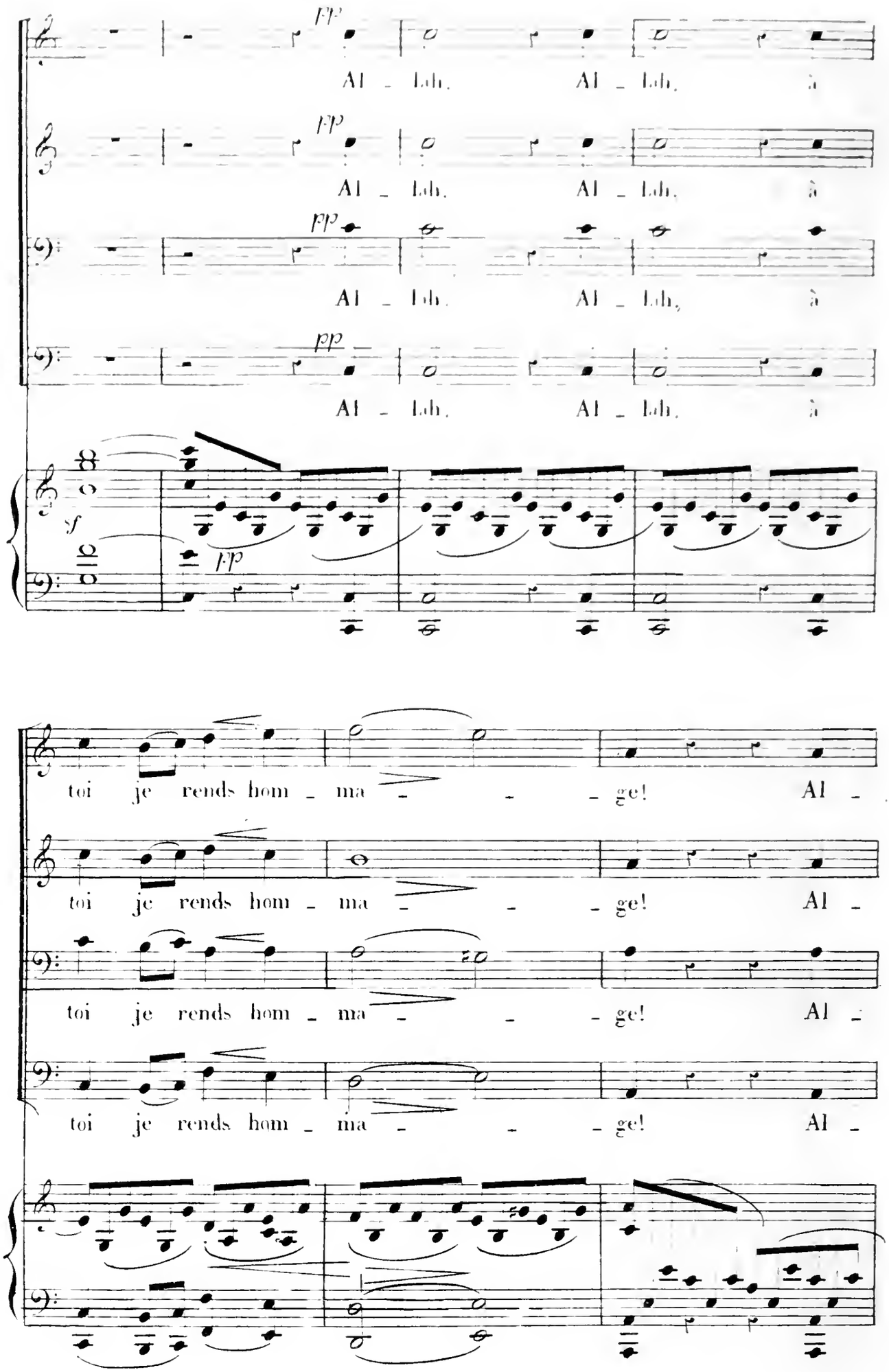
pp
Al - lah, Al - lah, à
pp
Al - lah, Al - lah, à
pp
Al - lah, Al - lah, à
pp
Al - lah, Al - lah, à
sf
pp
toi je rends hom - ma - - - ge! Al -
toi je rends hom - ma - - - ge! Al -
toi je rends hom - ma - - - ge! Al -
toi je rends hom - ma - - - ge! Al -

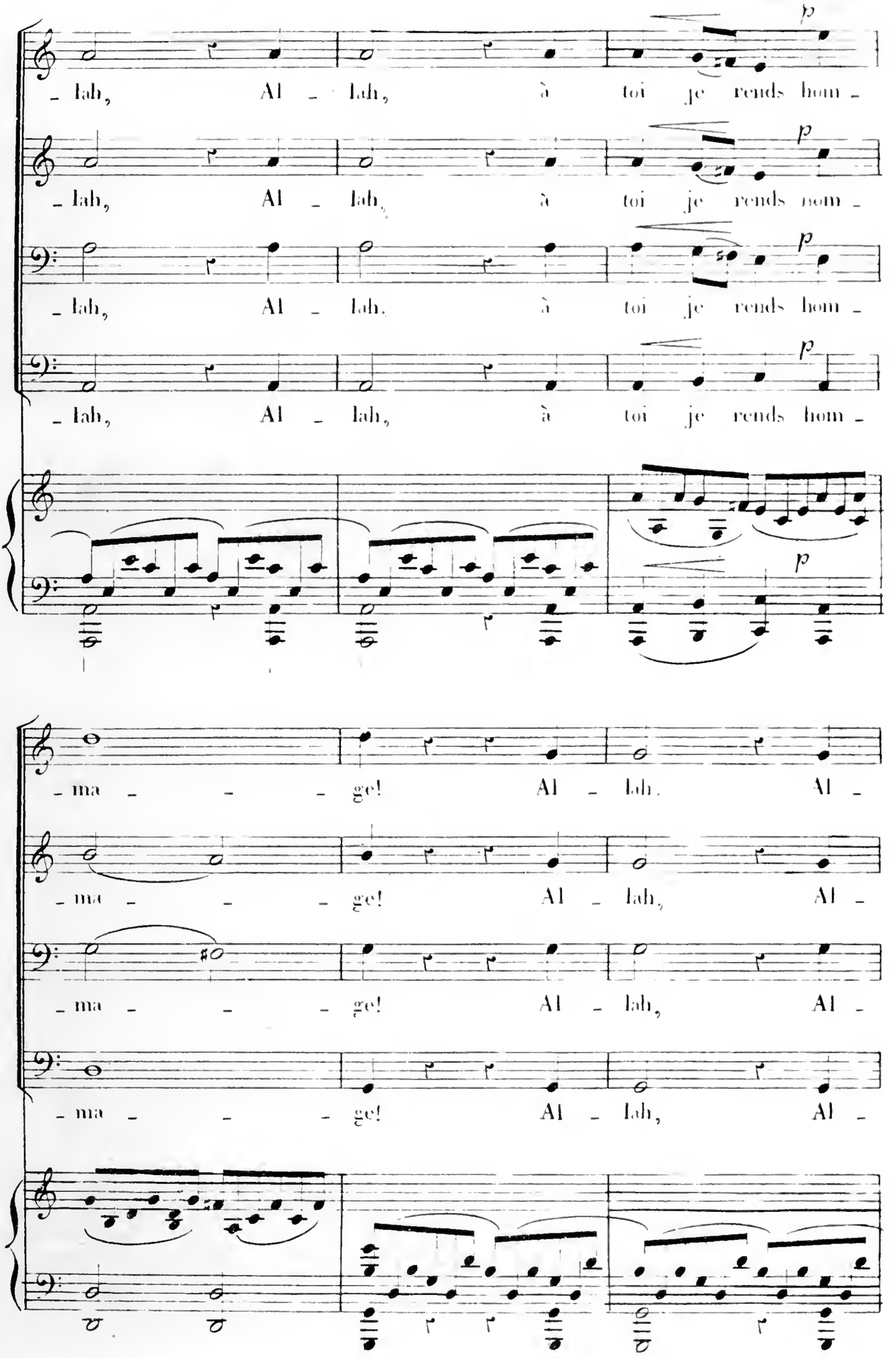
p
- lah, Al - lah, à toi je rends hom -
- lah, Al - lah, à toi je rends hom -
- lah, Al - lah, à toi je rends hom -
- lah, Al - lah, à toi je rends hom -
p
- ma - - - ge! Al - lah, Al -
- ma - - - ge! Al - lah, Al -
- ma - - - ge! Al - lah, Al -
- ma - - - ge! Al - lah, Al -

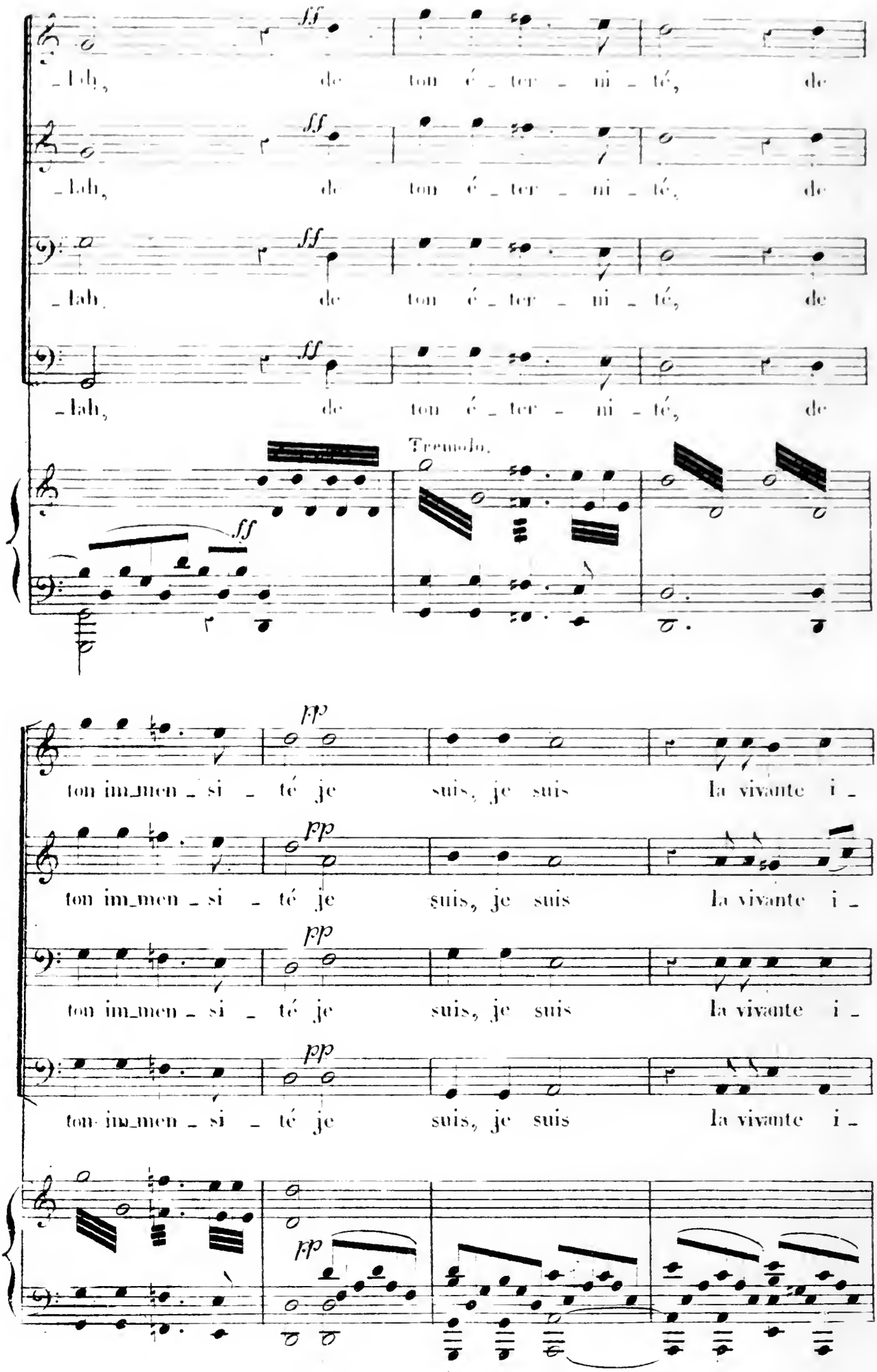
ff
_lah, de ton é _ ter _ ni _ té, de
_lah, de ton é _ ter _ ni _ té, de
_lah, de ton é _ ter _ ni _ té, de
_lah, de ton é _ ter _ ni _ té, de
Tremolo.
pp
ton im_men _ si _ té je suis, je suis la vivante i _
ton im_men _ si _ té je suis, je suis la vivante i _
ton im_men _ si _ té je suis, je suis la vivante i _
ton im_men _ si _ té je suis, je suis la vivante i _

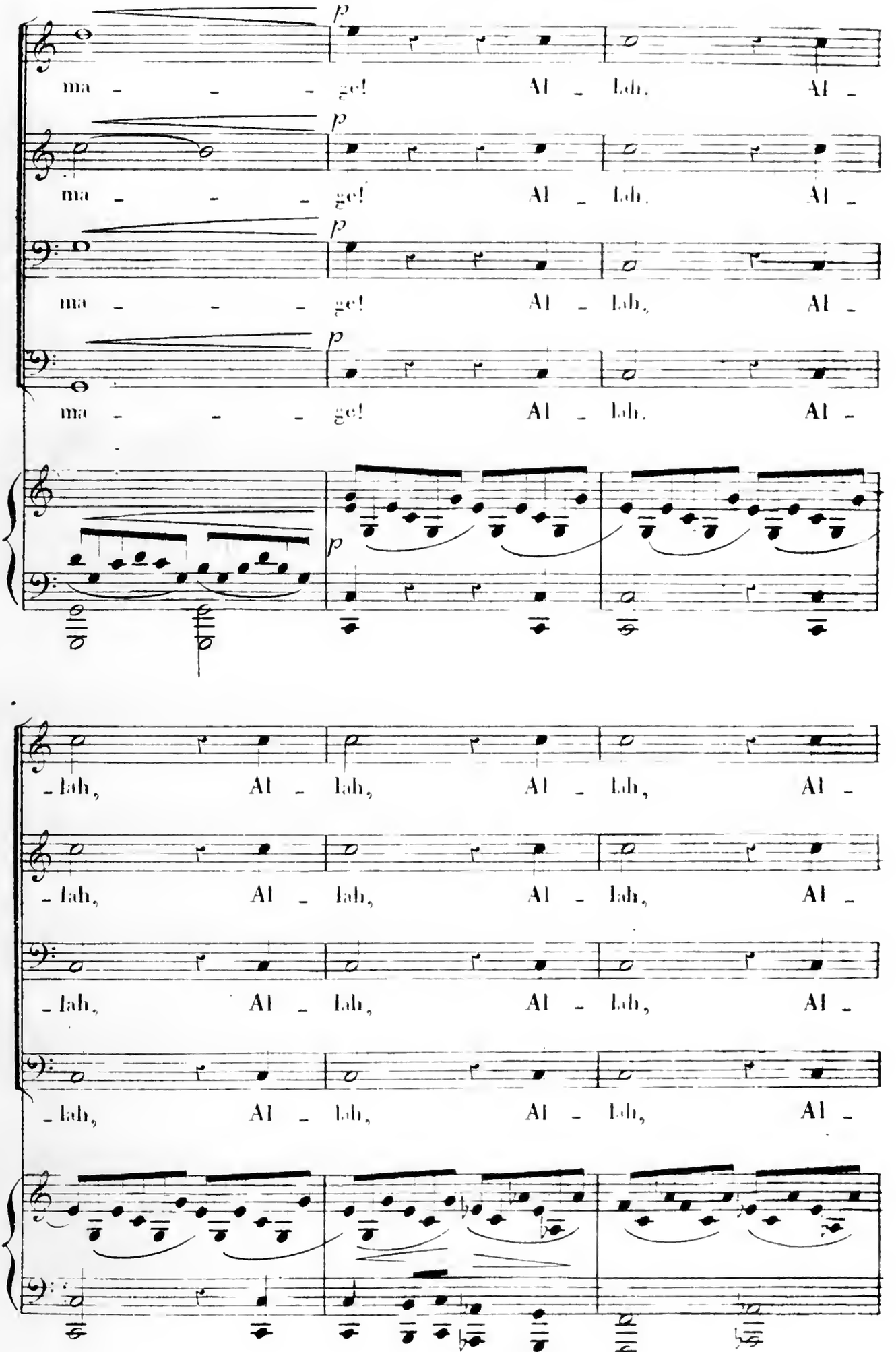
p
ma - - - ge! Al - lah, Al -
p
ma - - - ge! Al - lah, Al -
p
ma - - - ge! Al - lah, Al -
p
ma - - - ge! Al - lah, Al -
p
- lah, Al - lah, Al - lah, Al -
- lah, Al - lah, Al - lah, Al -
- lah, Al - lah, Al - lah, Al -
- lah, Al - lah, Al - lah, Al -

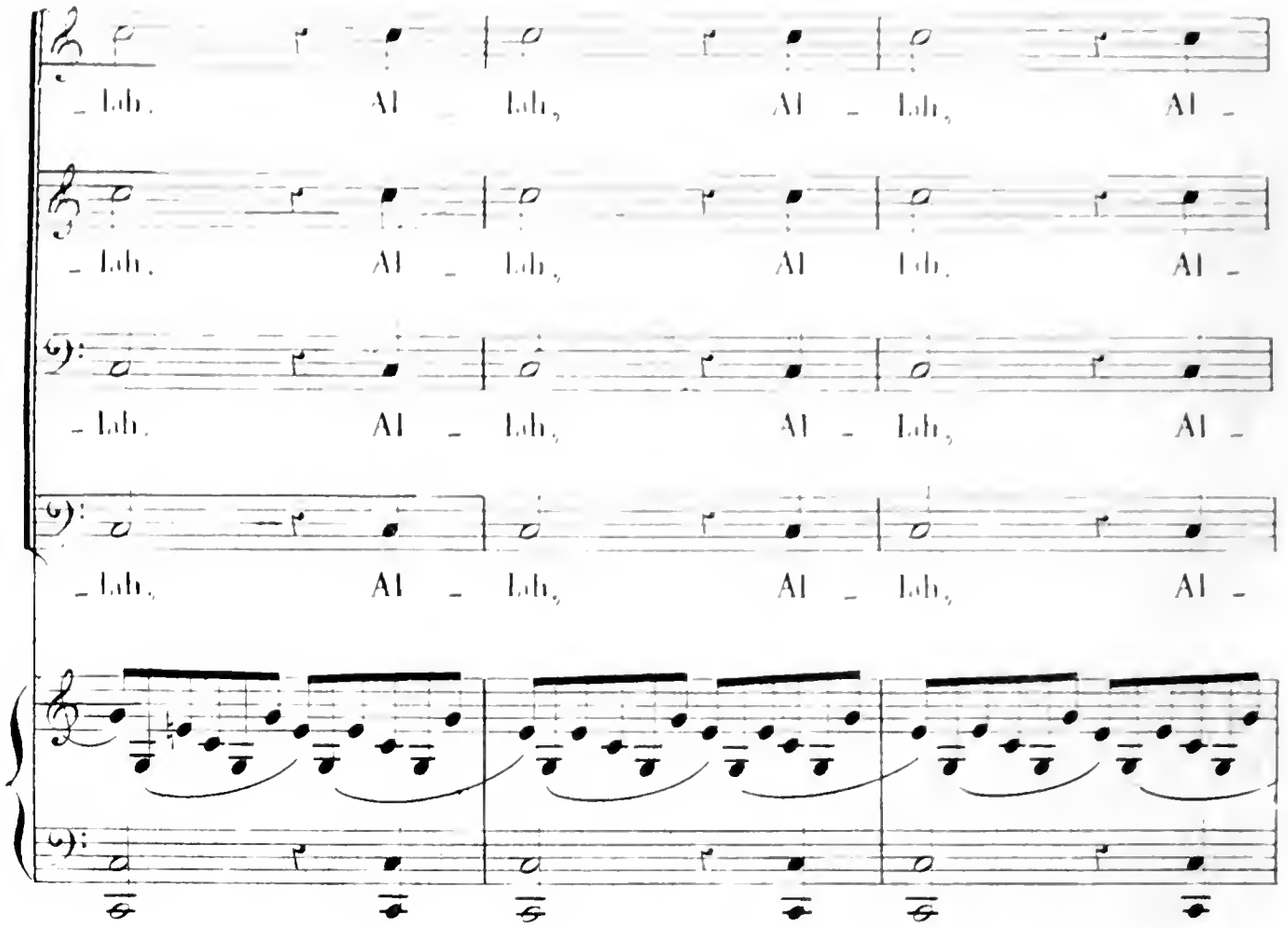
- lah, Al - lah, Al - lah, Al -
- lah, Al - lah, Al - lah, Al -
- lah, Al - lah, Al - lah, Al -
- lah, Al - lah, Al - lah, Al -

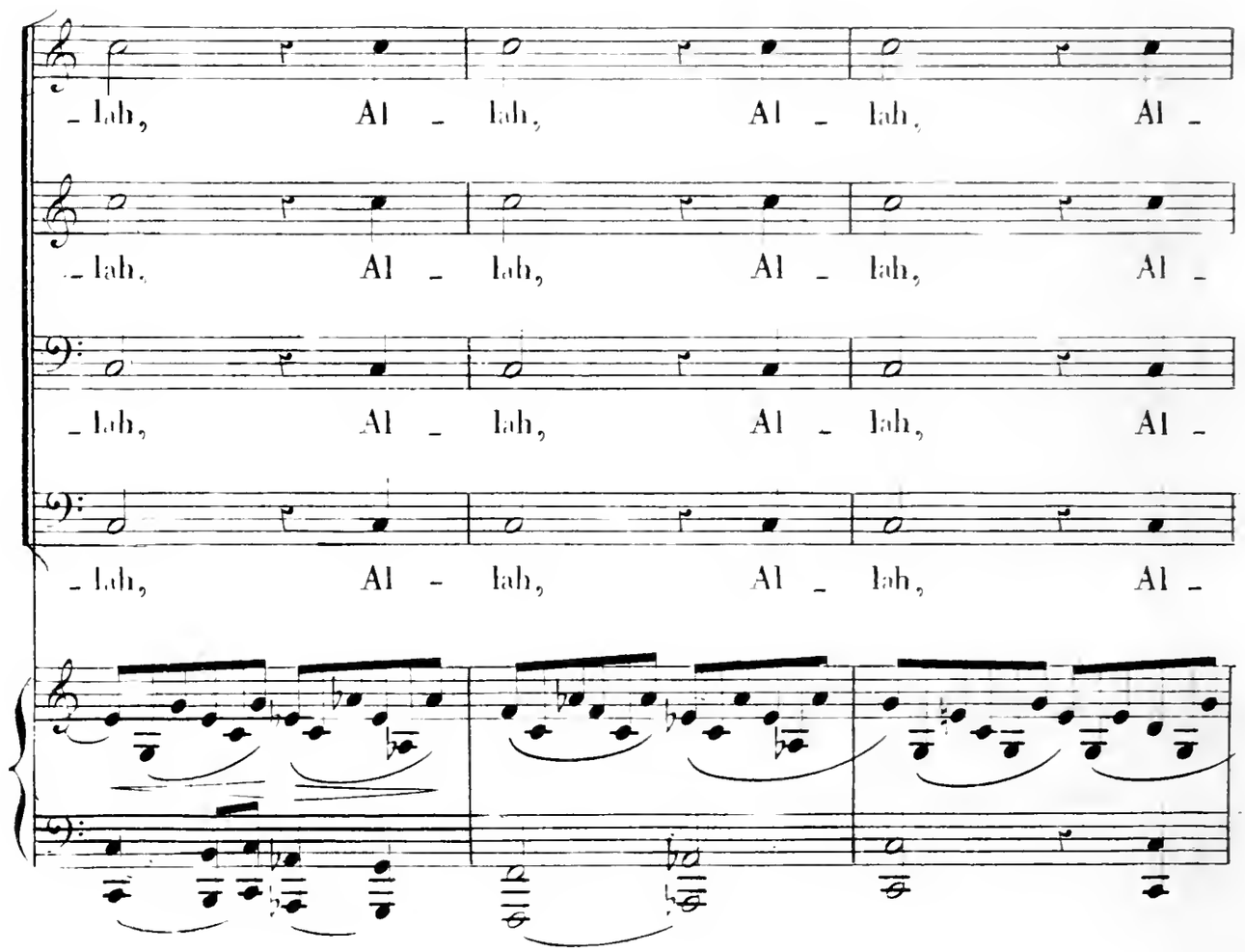
- lah, Al - lah, Al - lah, Al -
- lah, Al - lah, Al - lah, Al -
- lah, Al - lah, Al - lah, Al -
- lah, Al - lah, Al - lah, Al -

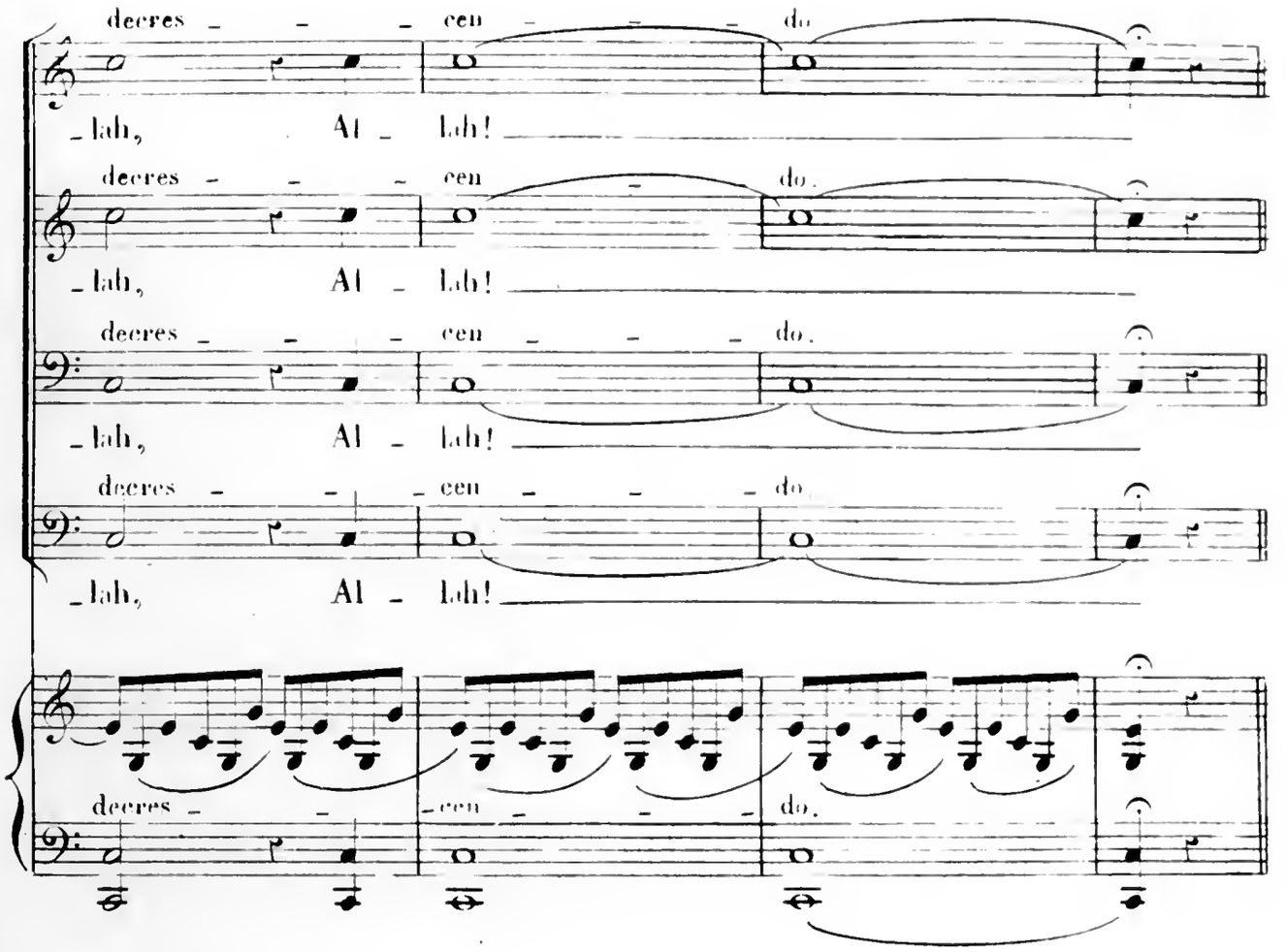
decres - - - cen - - - do.
- lah, Al - lah!
decres - - - cen - - - do.
- lah, Al - lah!
decres - - - cen - - - do.
- lah, Al - lah!
decres - - - cen - - - do.
- lah, Al - lah!
decres - - cen - - - do.

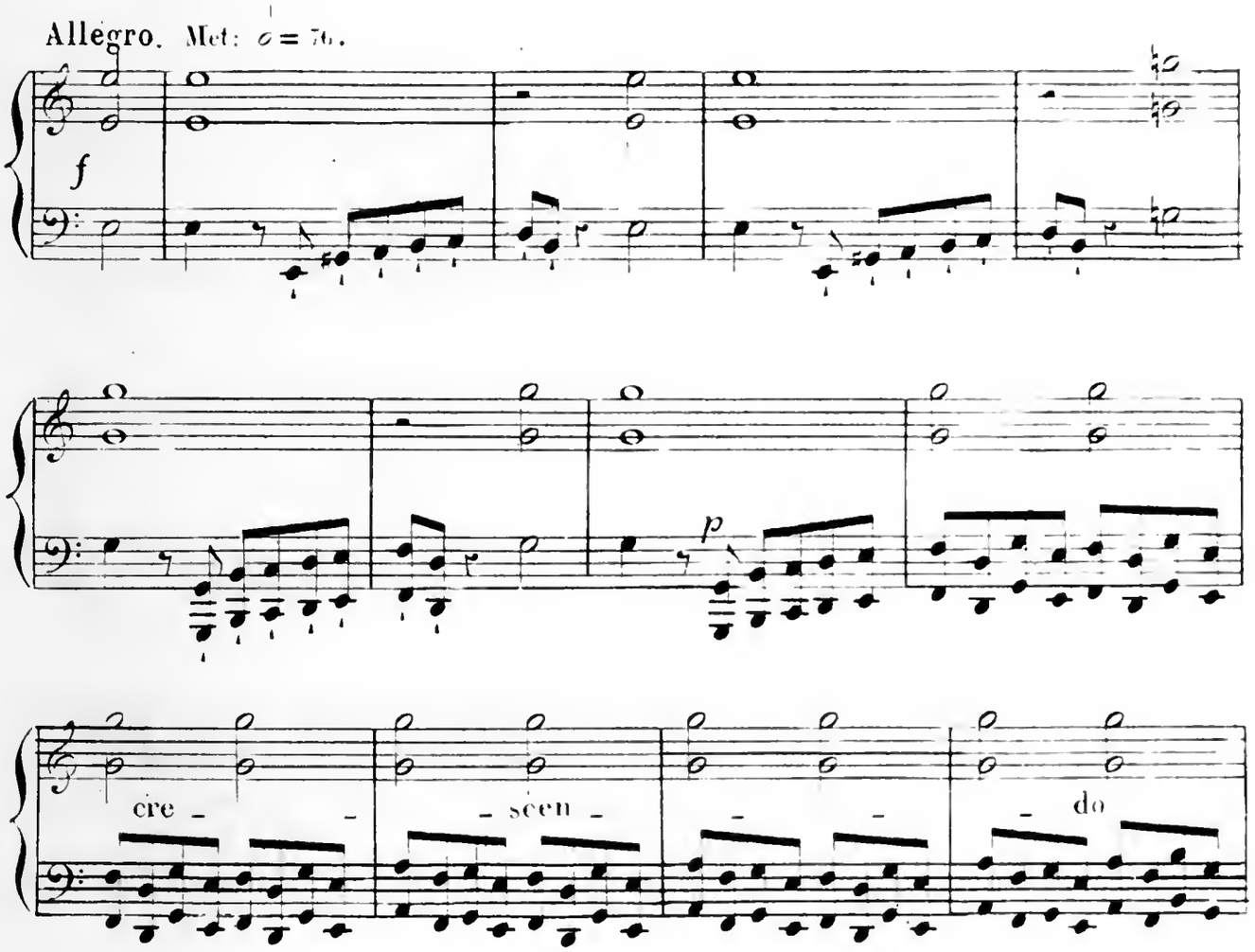
Allegro. Met: 𝅗𝅥 = 76.
f
p
cre - - scen - - do

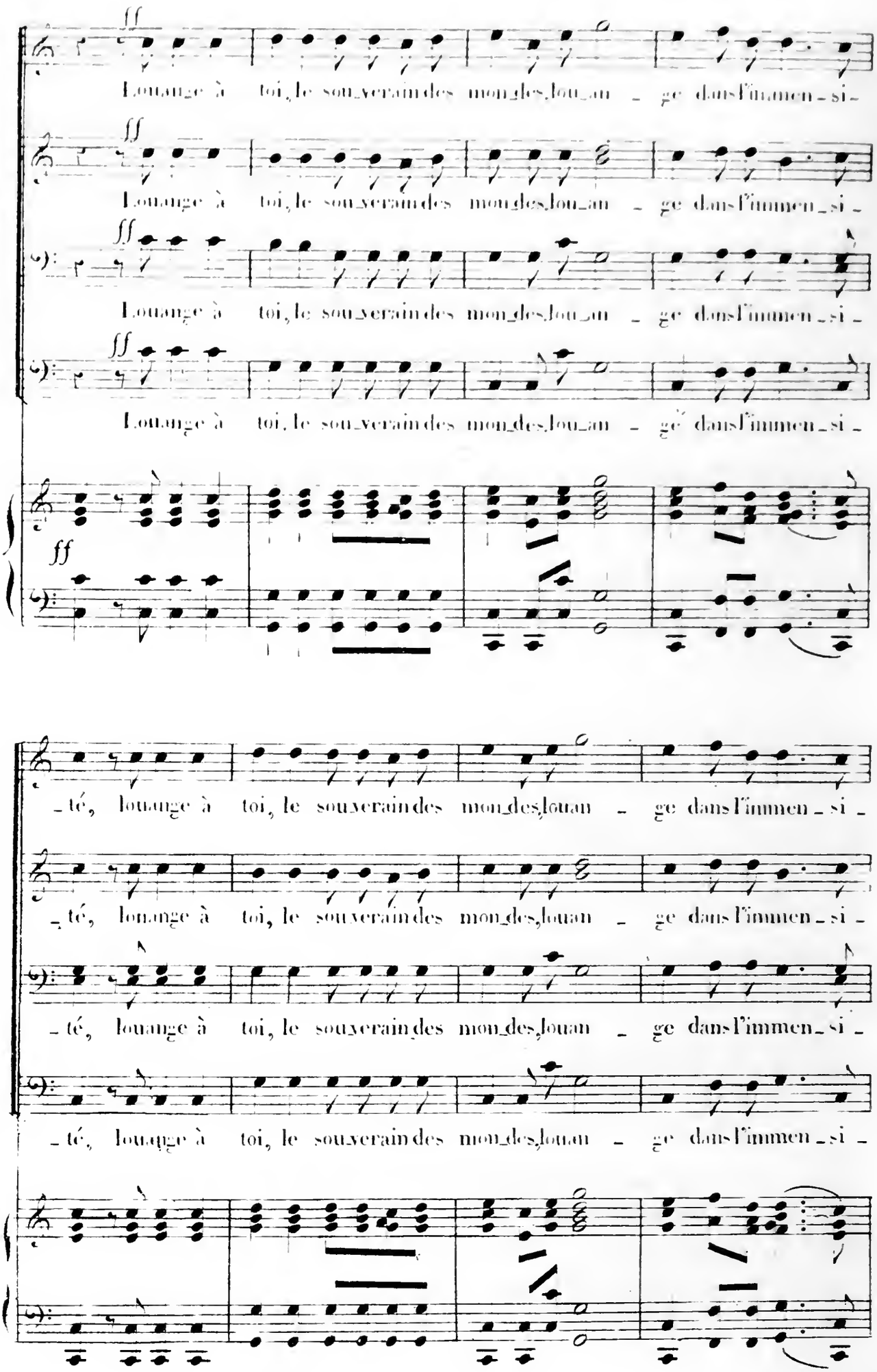
ff
Louange à toi, le souverain des mondes, louange dans l'immensité,
Louange à toi, le souverain des mondes, louange dans l'immensité,
Louange à toi, le souverain des mondes, louange dans l'immensité,
Louange à toi, le souverain des mondes, louange dans l'immensité,
ff
té, louange à toi, le souverain des mondes, louange dans l'immensité,
té, louange à toi, le souverain des mondes, louange dans l'immensité,
té, louange à toi, le souverain des mondes, louange dans l'immensité,
té, louange à toi, le souverain des mondes, louange dans l'immensité,

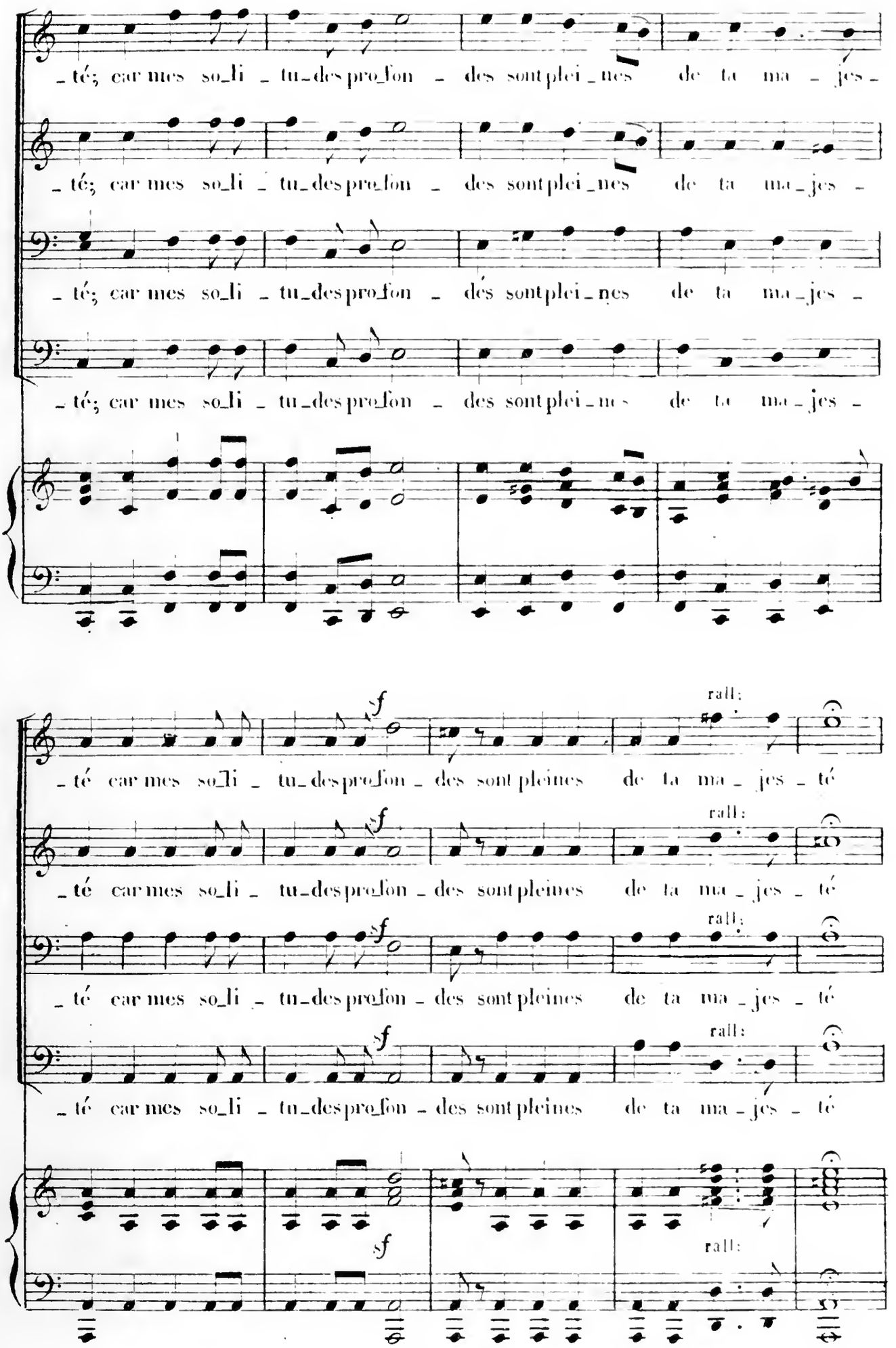
té; car mes so_li _ tu_des pro_fon _ des sont plei_nes de ta ma_jes _
té; car mes so_li _ tu_des pro_fon _ des sont plei_nes de ta ma_jes _
té; car mes so_li _ tu_des pro_fon _ des sont plei_nes de ta ma_jes _
té; car mes so_li _ tu_des pro_fon _ des sont plei_nes de ta ma_jes _
sf
rall:
té car mes so_li _ tu_des pro_fon _ des sont pleines de ta ma _ jes _ té
sf
rall:
té car mes so_li _ tu_des pro_fon _ des sont pleines de ta ma _ jes _ té
sf
rall:
té car mes so_li _ tu_des pro_fon _ des sont pleines de ta ma _ jes _ té
sf
rall:
té car mes so_li _ tu_des pro_fon _ des sont pleines de ta ma _ jes _ té
sf
rall:

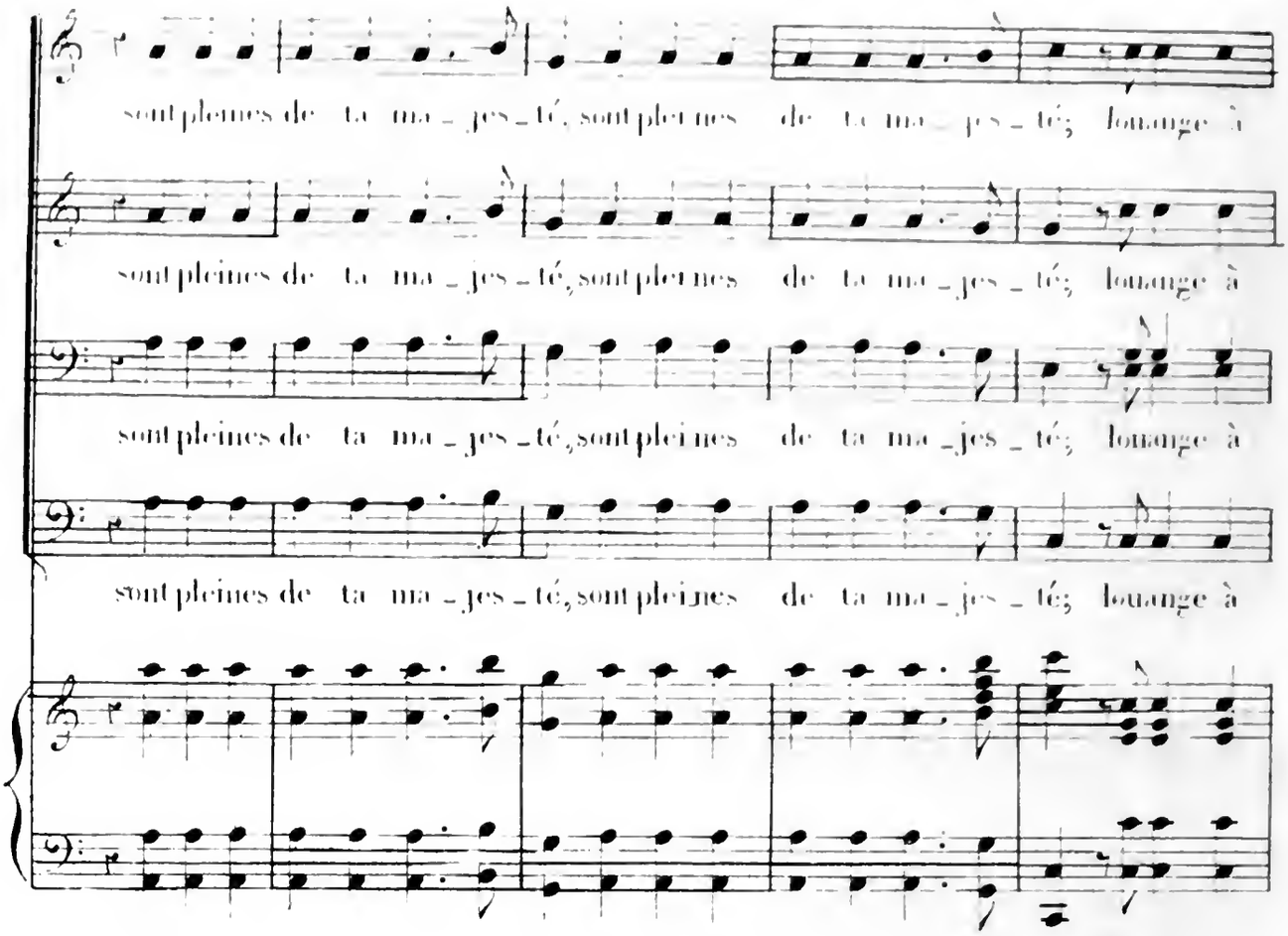
sont pleines de ta ma - jes - té, sont pleines de ta ma - jes - té; louange à
sont pleines de ta ma - jes - té, sont pleines de ta ma - jes - té; louange à
sont pleines de ta ma - jes - té, sont pleines de ta ma - jes - té; louange à
sont pleines de ta ma - jes - té, sont pleines de ta ma - jes - té; louange à

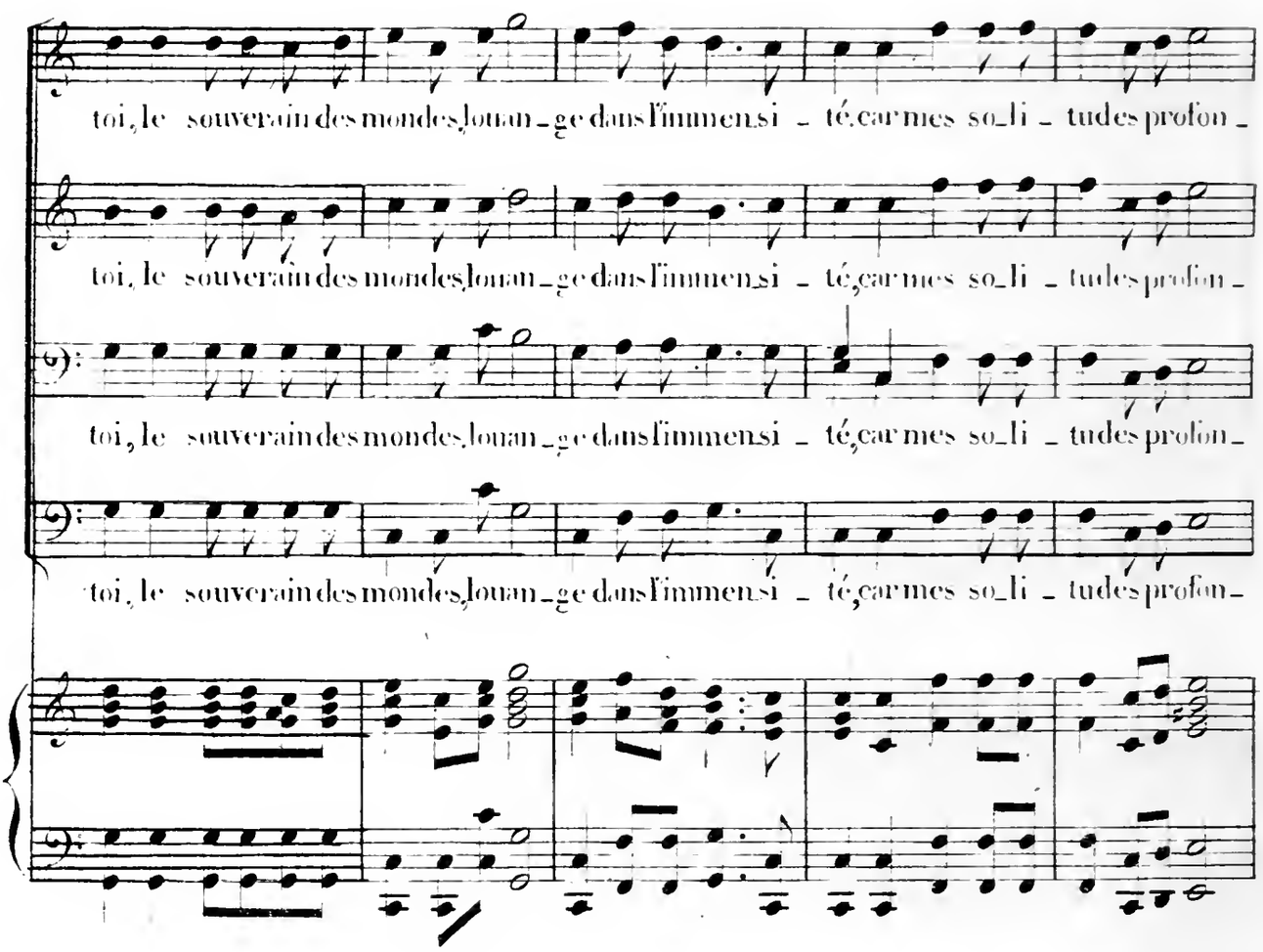
toi, le souverain des mondes, louan - ge dans l'immensi - té, car mes so - li - tudes profon -
toi, le souverain des mondes, louan - ge dans l'immensi - té, car mes so - li - tudes profon -
toi, le souverain des mondes, louan - ge dans l'immensi - té, car mes so - li - tudes profon -
toi, le souverain des mondes, louan - ge dans l'immensi - té, car mes so - li - tudes profon -

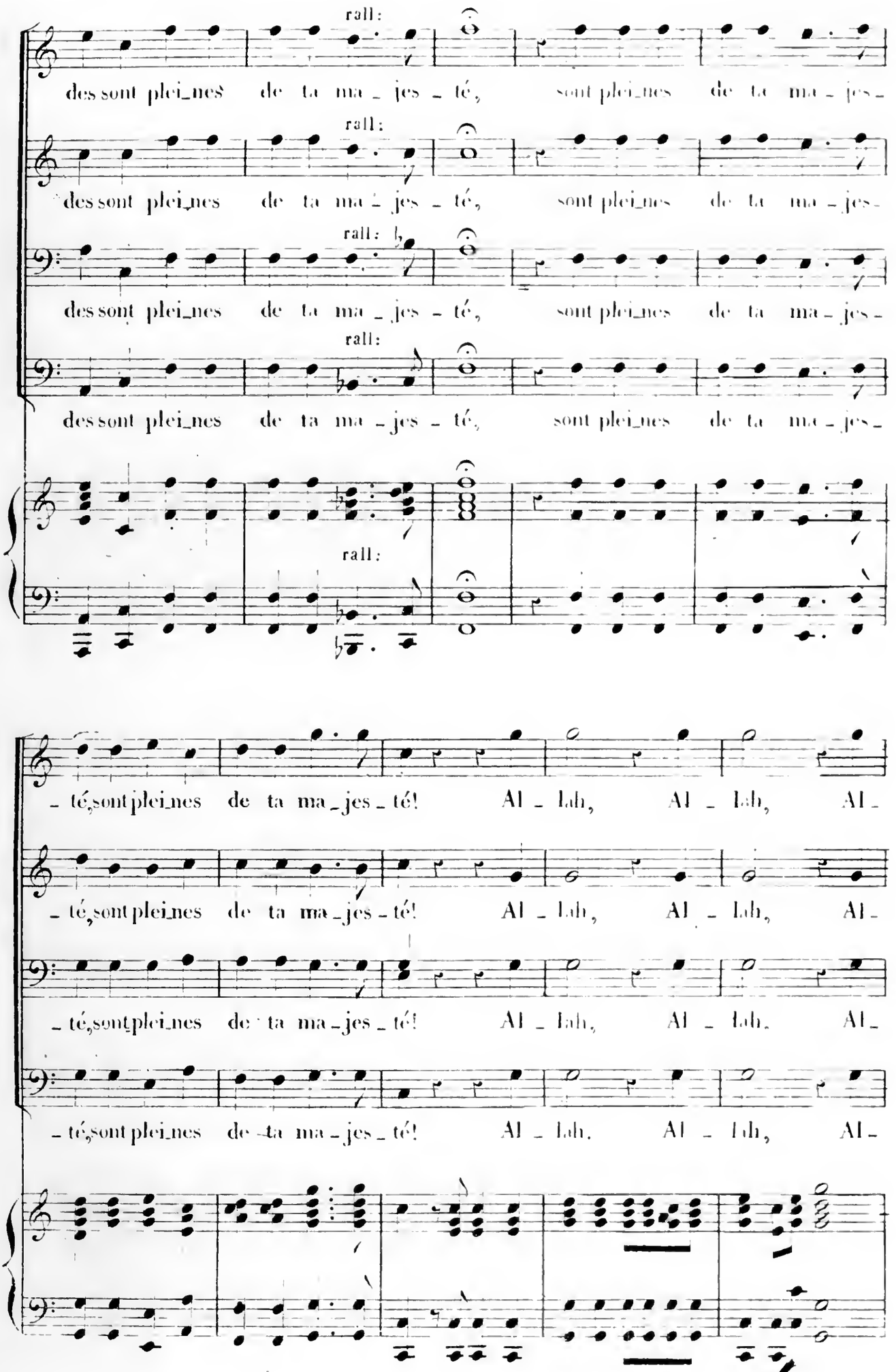
rall:
des sont plei_nes de ta ma_jes_té, sont plei_nes de ta ma_jes_
rall:
des sont plei_nes de ta ma_jes_té, sont plei_nes de ta ma_jes_
rall:
des sont plei_nes de ta ma_jes_té, sont plei_nes de ta ma_jes_
rall:
des sont plei_nes de ta ma_jes_té, sont plei_nes de ta ma_jes_
rall:
_té, sont plei_nes de ta ma_jes_té! Al_leh, Al_leh, Al_
_té, sont plei_nes de ta ma_jes_té! Al_leh, Al_leh, Al_
_té, sont plei_nes de ta ma_jes_té! Al_leh, Al_leh, Al_
_té, sont plei_nes de ta ma_jes_té! Al_leh, Al_leh, Al_

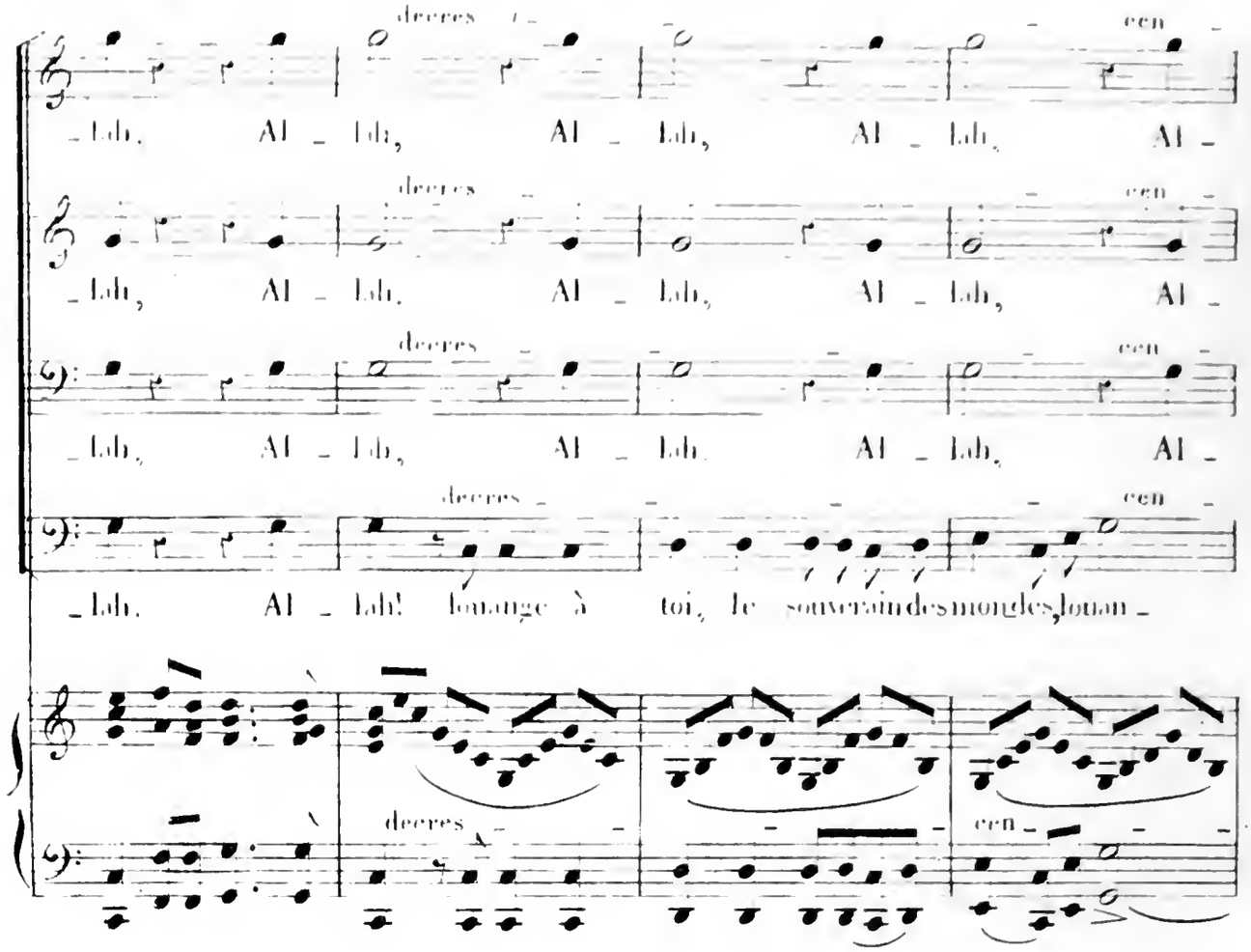
decres
cen
- lah, Al - lah, Al - lah, Al - lah, Al -
- lah, Al - lah, Al - lah, Al - lah, Al -
- lah, Al - lah, Al - lah, Al - lah, Al -
- lah, Al - lah! louange à toi, le souverain des mondes, louan -
- lah, Al - lah, Al - lah, Al - lah, Al -
- ge dans l'immen - si - té! Al - lah, Al - lah, Al -
do

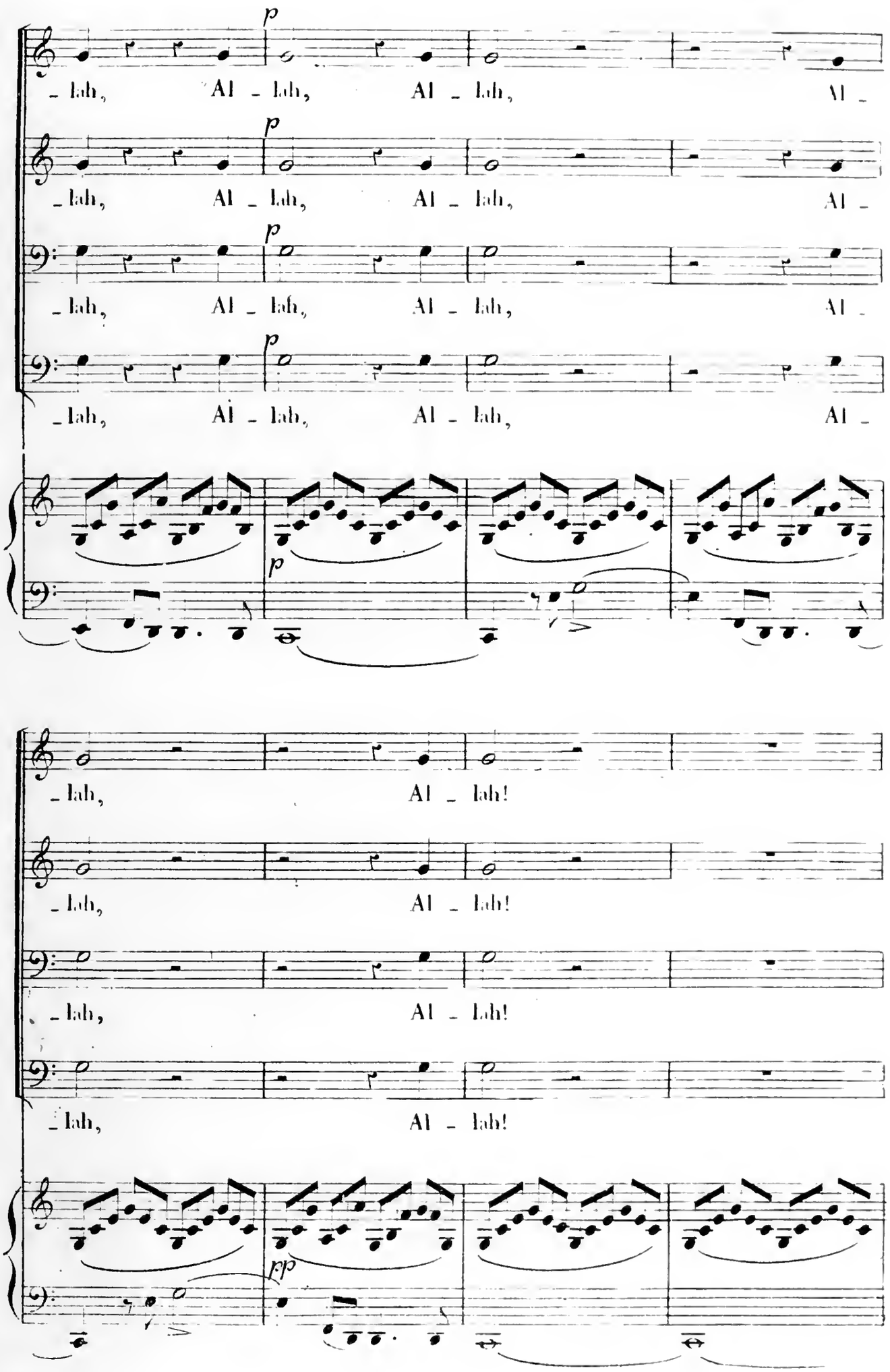
p
- lah, Al - lah, Al - lah, Al -
p
- lah, Al - lah, Al - lah, Al -
p
- lah, Al - lah, Al - lah, Al -
p
- lah, Al - lah, Al - lah, Al -
p
- lah, Al - lah!
- lah, Al - lah!
- lah, Al - lah!
- lah, Al - lah!
pp

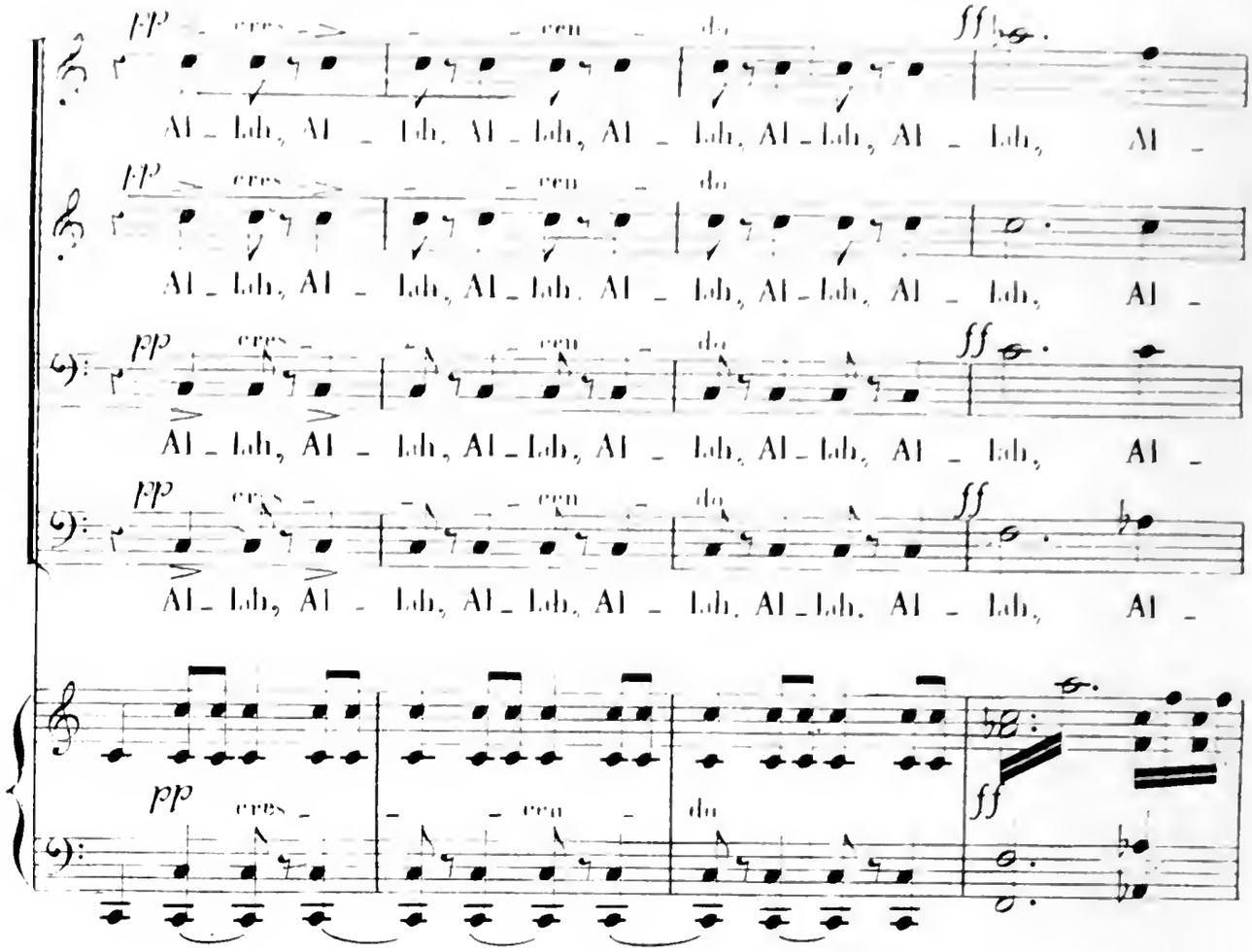

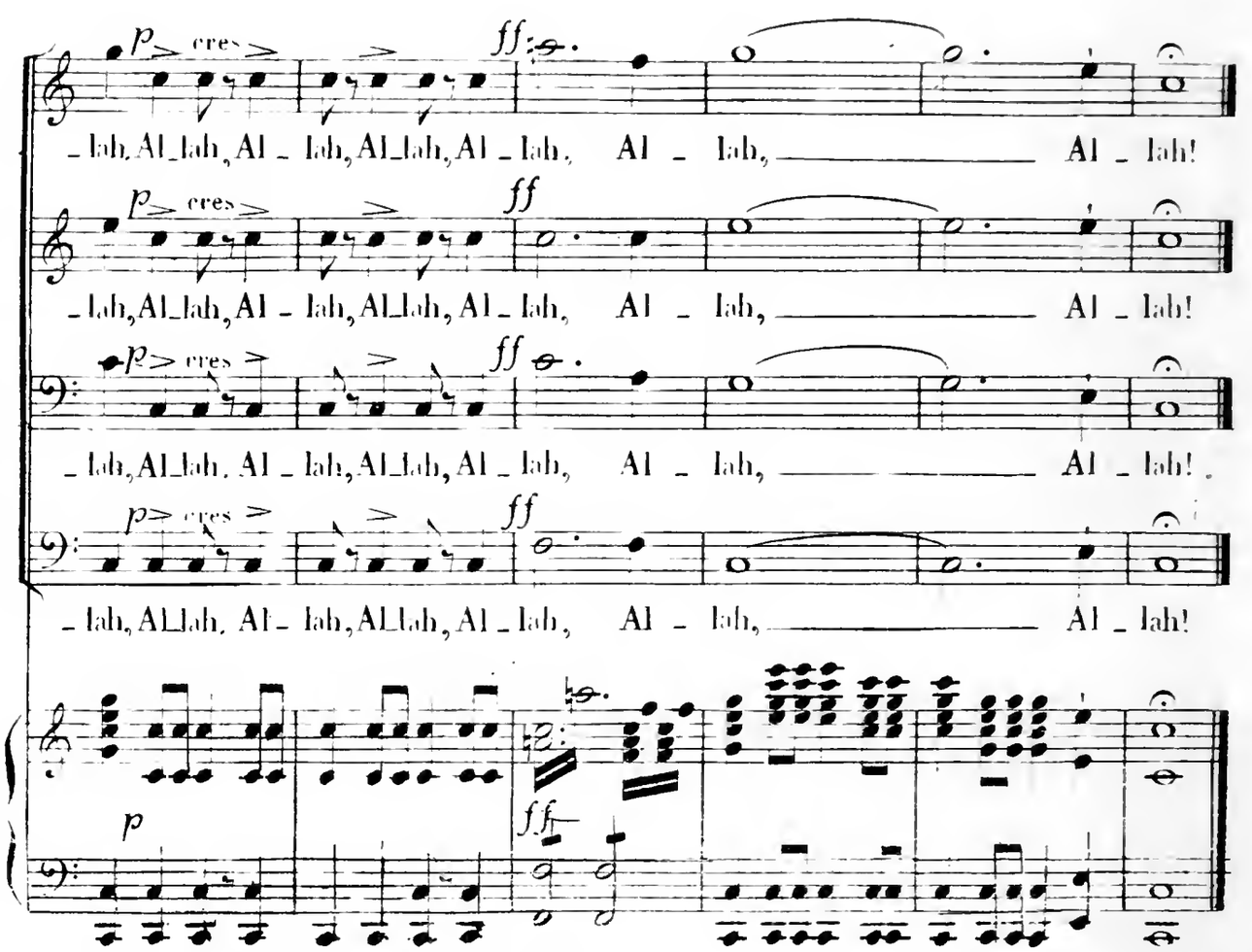

pp cres cen do ff

Al - lah, Al - lah, Al - lah, Al - lah, Al - lah, Al - lah, Al -

pp cres cen do

Al - lah, Al - lah, Al - lah, Al - lah, Al - lah, Al - lah, Al -

pp cres cen do ff

Al - lah, Al - lah, Al - lah, Al - lah, Al - lah, Al - lah, Al -

pp cres cen do ff

Al - lah, Al - lah, Al - lah, Al - lah, Al - lah, Al - lah, Al -

pp cres cen do ff

p cres ff

- lah, Al - lah, Al - lah, Al - lah, Al - lah, Al - lah, Al - lah!

p cres ff

- lah, Al - lah, Al - lah, Al - lah, Al - lah, Al - lah, Al - lah!

p cres ff

- lah, Al - lah, Al - lah, Al - lah, Al - lah, Al - lah, Al - lah!

p cres ff

- lah, Al - lah, Al - lah, Al - lah, Al - lah, Al - lah, Al - lah!

p ff

Imp. Michelet et Cie 51 et 53, Fg St Denis.

F. DAVID.